

**FOGALOMGYŰJTEMÉNY**  
**a *Katalogizálás***  
**oktatásához és tanulásához**

Összeállította: Prejczér Paula  
főiskolai adjunktus

Szombathely  
1995.

A segédanyag a hallgatók egyéni felkészülését kívánja elősegíteni. A meglévő szabványokra, szabályzatokra építve sorra veszi az általános fogalmakat, melyek a katalogizálás valamennyi területén egységesen érvényesek. Ezután dokumentumtípusonként tekinti át a csak az adott dokumentumra érvényes fogalmakat és a megfelelő helyeken utal az általános fogalmaknál vagy más dokumentumtípusoknál feltüntetett fogalomra vagy az azzal való kapcsolatra. Minden esetben példával illusztráljuk az adott fogalmat és bizonyos esetekben feladatok elvégzését jelöljük meg a mélyebb rögzítés érdekében.

A segédanyag második része a besorolási adatok megválasztásának fogalmait és típusait tekinti át egy illusztrált példatár segítségével. Elsősorban a könyvek különféle típusainak bemutatásával, de más dokumentumtípusok példáival is gyakoroltatja az egységesített besorolási adatok megállapítását.

A példatár végén különféle formátumban, módszerrel feldolgozott dokumentumok leírását közöljük, illetve a katalogizáláshoz felhasználható és érvényben lévő szabványok és útmutatók felsorolását adjuk meg.

A segédanyag nem teljes, fokozatosan bővül, további dokumentumtípusok fogalmaival illetve a bibliográfiai leírás egyéni elsajátítását gyakoroltató feladatokkal.

## Általános fogalmak

### Adatcsoport

a bibliográfiai leírás összetartozó adatelemekből álló egysége

*Cím és szerzőségi közlés*

!Feladat! a szabványok segítségével állapítsa meg a különféle dokumentum-típusok adatcsoportjait. Hasonlítsa össze az adatcsoportot az adatmezővel.

Számítástechnikai és DOS alapismeretek : [munkafüzet] / Fazekas Sándor

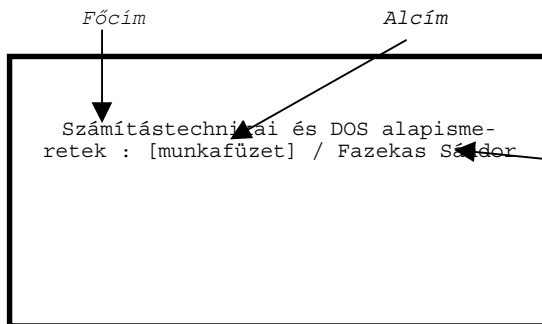

\*\*\*\*\*

### Adatelem hasonló Adatmező

a dokumentumról meghatározott információt közlő szó, kifejezés vagy jelcsoport

*Szerzőségi közlés*

!Feladat! tekintse át az egyes adatcsoportokban található adatelemeket és az adatmezők lehetséges csoportosítását.

\*\*\*\*\*

### Adatmező hasonló Adatelem

a bibliográfiai rekord változó hosszúságú része, mely adott kategóriához tartozó adatokat tartalmaz

!Feladat! Figyelje meg az adatmező felépítését a különféle rendszerek katalogizáló moduljánál (Voyager, ALEPH stb.). Vesse össze az adatcsoporttal, figyelje meg az eltéréseket

100	10	\$aFazekas\$jSándor
Hívójel	Indikátor	Almező

\*\*\*\*\*

### Alaptétel ld. Bibliográfiai tétel

\*\*\*\*\*

### Almező hasonló Adatelem

az adatmező meghatározott információegységet tartalmazó része

!Feladat! figyelje meg a különbséget az adatelem és az almező között, különösen a szerzőségi közlés esetében

Almező jel	Elnevezés
a b c	rendszo egyeb elem kiegeszito adat

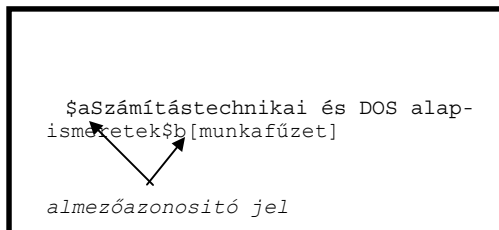

**Almezőazonosító:** egy vagy több karakterből álló elem, amely közvetlenül, az almező előtt áll és azonosítja azt

!Feladat! a HUNMARC segítségével tanulmányozza az almezőazonosítót és és értelmezze a szerepét

\*\*\*\*\*

**Alrekord:** hasonló Többlépcsős leírás

az adatmezők olyan csoportja a rekordon belül, amely egyetlen egységként kezelt

hívójel	indikátor	a kötet közös adatait feltüntető almezők
hívójel	indikátor	a kötet külön adatait feltüntető almezők

!Feladat! figyelje meg az ismétlődéseket a hívójel, az indikátor és az almezőazonosító esetében

\*\*\*\*\*

**Analitikus szintű leírás** ld. Bibliográfiai szint

\*\*\*\*\*

**Átírás:**

egy írás jelrendszerének egy másik jelrendszerével való betűszerinti (transzliteráció) vagy hangzásszerinti (transzkripció) helyettesítése

transzliteráció

transzkripció

!Feladat! Folyamatos szöveg írásával gyakorolja a transzliterációt

orosz	latin	orosz	latin
ч	č	ч	Cs

\*\*\*\*\*

**Besorolási lista:**

a dokumentumok besorolási adataiból (szerző stb.), egy kiválasztott rekordmező szavaiból (cím stb.), index-kifejezésekből (leltári szám stb.), illetve a dokumentumok azonosítóiból felépült listák, melyek segítségével a rekordok elérhetők

Szerzői lista	Címlista
Fazekas Sándor Kantor, Tadeusz Vekerdí László	Halálshírház Számítástechnikai és DOS alapismertetek

!Figyelje! meg a leíró katalógus és a besorolási lista közti kapcsolatot

### Bibliográfiai adat:

a bibliográfiai tétel meghatározott helyén található besorolási adatok és a bibliográfiai leírás együttese

Bibliográfiai leírás

Besorolási adatok

**Vekerdi** László (1924)

Tudás és tudomány / Vekerdi László ; [szerk. Terts István]. - Budapest : Typotex, 1994. - 582 p. ; 24 cm

Bibliogr. a jegyzetekben

ISBN 963 7546 56 1 : 800,-Ft

Mt.: **Terts** István (1948) (szerk.)

\*\*\*\*\*

### Bibliográfiai egység:

az a dokumentum, amiről a leírás készül, vagyis a leírás tárgya

monografikus  
egyetlen részegység

Szép versek  
1985

Móricz  
Zsigmond  
Erdély  
1. köt.

többkötetes egy vagy több részegység

Kovács  
Máté emlék  
könyv

több fizikailag el nem különülő részegység

!Feladat! figyelje meg a dokumentumokat milyen fizikai egységekből vagy milyen részekből állnak és ezek, hogyan válnak bibliográfiai egységgé

\*\*\*\*\*

### Bibliográfiai leírás:

meghatározott szabályok szerinti egységes szerkezetben, formában és sorrendben leírt (rögzített) adatok összessége, amely a könyv azonosítására, nyilvántartásba vételére és a róla szóló általános tájékoztatásra szolgál  
Lehet: egyszerűsített vagy teljes leírás

!Feladat! figyelje meg a leírás szerkezetét, adatcsoportjait, adatelemeit

Halálszínház : írások a művészetéről és a színházról / Tadeusz Kantor ; [vál. Király Nina]. - Budapest ; Szeged : Maszk, 1994. - 331 p. : ill. ; 29 cm. - (Prospero könyvek, ISSN 1218-2486 ; [1.])  
Bibliogr.: p. 261-262.  
ISBN 963 8359 00 5 v. : 867,-Ft

Teljes leírás

Egyszerűsített leírás

Halálszínház / Tadeusz Kantor. - Bp. ; Szeged : Maszk, 1994. - 331 p. - (Prospero könyvek, ISSN 1218-2486 ; [1.])  
ISBN 963 8359 00 5 v. : 867,-Ft

### Bibliográfiai leírás szerkezete:

a többkötetes dokumentumokra jellemző adatok együttes vagy külön szerkezetben való leírása

MIKSZÁTH Kálmán (1847-1910)  
Kisregények / Mikszáth Kálmán ; [a szöveget gond., a magyarázatokat és az utószót írta Kovács András]. 1., A két koldusdiák : mesés történet az ifjúság számára ; A beszélő köntös : regény ; A szelistyei asszonyok. - Budapest : Unikornis, 1995. - 273, [3] p. : ill. ; 20 cm. - (A magyar próza klasszikusai, ISSN 1217-0828 ; 22.)  
ISBN 963-4267-061-1  
ISBN 963-427-015-8 kötött : 790,-Ft

Egylépcsős leírás

MIKSZÁTH Kálmán (1847-1910)  
Kisregények / Mikszáth Kálmán ; [a szöveget gond., a magyarázatokat és az utószót írta Kovács András]. - Budapest : Unikornis, 1995. . - 20 cm  
ISBN 963-4267-061-1  
Mt.: Kovács András (sajtó alá rend.) 1., A két koldusdiák : mesés történet az ifjúság számára ; A beszélő köntös : regény ; A szelistyei asszonyok. - 1995. - 273, [3] p. : ill. - (A magyar próza klasszikusai, ISSN 1217-0828 ; 22.)  
ISBN 963-427-015-8 kötött : 790,-Ft

Többlépcsős leírás

\*\*\*\*\*

### Bibliográfiai rekord hasonló

#### Bibliográfiai tétel

egy vagy több, de egyetlen egységként kezelt bibliográfiai egységet leíró mezők összessége, beleértve a rekordfejet és az adatmezőket

Rekordszerkezet

Rekordfej Mutatók		
Hívőjelek	Indikátorok	Almezők
Adatokkal kitöltött rekordszerkezetek ld. a fogalomgyűjtemény végén		

!Feladat! gyakorolja a bibliográfiai rekord lítésát a hívőjelek segítségével

\*\*\*\*\*

### Bibliográfiai szint ld. még

#### Bibliográfiai egység

a leírásnak a bibliográfiai egység (a leírás tárgya) megválasztásától függő jellemzője

Szép versek / [összeáll. Keszthelyi Rezső és Székely Magdolna] ; [az előszót írta Orbán Ottó]. - 1991. - Budapest : Magvető, 1992. - 197, [1] p. ; 19 cm  
ISSN 0586-3738

Monografikus szint

Összefoglaló szint

Erdély / Móricz Zsigmond. - Bp. : Európa. - 19 cm  
Regénytrillógia  
ISBN 963 07 5422 3  
[1.], Tündérkert : Történelmi regény a XVII.század elejéről : Báthory Gábor erdélyi fejedelemsége, Bethlen Gábor ifjúkora. - 1992. - 569 p.  
ISBN 963 07 5422 3  
2.], A nagy fejedelem : a Tündérkert virágba borul : Bethlen Gábor dicsősége, Zsuzsanna fejedelemasszony szevedése eljő. - 1992. - 555 p.  
ISBN 963 07 5430 4

Analitikus szint

Zene és könyvtár : a zenei könyvtárak kialakulása / Skaliczky Judit. - In: Kovács Máté emlékkönyv / [szerk. Szelle Béla]. - Bp. : MKE, 1983. - p. 137-150.

\*\*\*\*\*

**Bibliográfiai/katalógus tétel**

használati Bibliográfiai rekord

a leírt dokumentumok bibliográfiai és ezekhez járuló egyéb adatainak egységként kezelt együttese

/Típusai, a felhasználás helyétől, besorolási adattól és funkciótól függően, *alaptétel, főtétel, melléktétel és utalótétel*/

Raktári jelzet  
Besorolási adat

Bibliográfiai leírás

Melléktétel  
ETO-jelzet                      tárgyszó

Alaptétel

**Vas megye mezőgazdaságának jövőképe** / [szerk. Végvári István]. - [Szombathely] : [Vas M. Közgyűlés], 1994. -138 p. : ill., térk. ; 24 cm  
Közread. a Vas Megyei Közgyűlés  
ISBN 963-7183-07-8 fűzött : ár nélkül  
Mt.: **Végvári István** (szerk.). - **Vas (megye). Közgyűlés** (közread.)

Főtétel

**Vas megye mezőgazdaságának jövőképe** / [szerk. Végvári István]. - [Szombathely] : [Vas M. Közgyűlés], 1994. -138 p. : ill., térk. ; 24 cm  
Közread. a Vas Megyei Közgyűlés  
ISBN 963-7183-07-8 fűzött : ár nélkül  
Mt.: **Végvári István** (szerk.). - **Vas (megye). Közgyűlés** (közread.)

Melléktétel

Vas megye mezőgazdaságának jövőképe / [szerk. Végvári István]. - [Szombathely] : [Vas M. Közgyűlés], 1994. - 138 p. : ill., térk. ; 24 cm  
Közread. a Vas Megyei Közgyűlés  
ISBN 963-7183-07-8 fűzött : ár nélkül  
Mt.: **Végvári István** (szerk.). - **Vas (megye). Közgyűlés** (közread.)

Utalótétel

Vas megyei Közgyűlés  
  
ld.  
  
Vas (megye). Közgyűlés

### Dokumentumleírás:

az a folyamat, melynek végterméke a bibliográfiai/katalógus tétel. Elkészítésének részei:  
*bibliográfiai leírás*  
*besorolási adatok megállapítása*  
*utalótételek elkészítése*

\*\*\*\*\*

### Egylépcsős leírás ld.

Bibliográfiai leírás  
szerkezete

\*\*\*\*\*

### Egyszerűsített leírás ld.

Bibliográfiai leírás

\*\*\*\*\*

### Főtétel ld. Bibliográfiai tétel

\*\*\*\*\*

### Hívójel:

az adatmezőt azonosító három számjegyből (MARC-formátum) vagy betűből (ALEPH) álló karaktersorozat

Hívójel		Elnevezés
MARC	ALEPH	
100	FTS	Személynév főtétel
245	FC, AC, SZE...	Cím és szerzőségi közlés
250	KIA	Kiadás
300	TER	Terjedelem

!Figyelje! meg a hívójel és a kötelező jel szerepét az egyes leírási formákban

\*\*\*\*\*

### Indikátor:

valamely adatmezőhöz kapcsolódó első elem, amely járulékos információt hordoz a mező tartalmáról, ezen mező és a rekord egyéb mezői közötti kapcsolatáról, vagy bizonyos adatfeldolgozási folyamatokban szükséges műveletekről

!Figyelje! meg az indikátor és a kötelező jel szerepét az egyes leírásokban

Indikátor	Elnevezés
00	Egyéni név
10	Vezetéknév
20	Összetett vezetéknév
Az adatok a 100 hívójelű Személynév főtétel mezőben érvényesek	

\*\*\*\*\*

### Katalogizálás:

azt a folyamatot, amelyben rögzítjük a dokumentumok bibliográfiai adatait és a létrejött tételek meghatározott elemeinek kiemelésével betűrendes nyilvántartást szerkesztünk, katalogizálásnak nevezzük



\*\*\*\*\*

## Katalógus :

görög eredetű szó, tárgyaknak bizonyos rendszer szerint összeállított, azok kezelését, megtalálását elősegítő jegyzéke

!Figyelje! meg a katalógus és a besorolási listák közötti azonosságokat, eltéréseket

Kötelező jel	Alkalmazása
. - /  =	adatcsoport elválasztó minden szerzőségi közlés előtt párhuzamos adatok előtt

\*\*\*\*\*

## Kötelező jel:

a bibliográfiai leírásban használandó jelek, melyek az adatcsoportok elkülönítésére, az adatelemek típusának felismerésére és róluk kiegészítő információ közlésére, valamint az adatforrások jelölésére szolgálnak

!Figyelje! meg a hívójel, az indikátor és a kötelező jel szerepét a leírásokban

\*\*\*\*\*

## Lezárt leírás:

a többkötetes dokumentum egészéről készült, a befejezettséget is jelző bibliográfiai leírás  
ld. még Időszaki kiadványok lezárt leírás

JÓZSEF Attila (1905-1937)  
Tanulmányok és cikkek, 1923-1930 /  
József Attila. -Budapest : Osiris,  
1995. - 2 db ; 20 cm  
Kritikai kiad.  
ISBN 963-379-068-9 fűzött : 980,-Ft  
[1.], Szövegek / [közéteszi Horváth Iván vezetésével Barta András et al.]. - 326 p.  
ISBN 963-379-090-5  
Mt.: Horváth Iván (1948-) (sajtó alá rend.). - Barta András (1931-) (sajtó alá rend.)  
[2.], Magyarázatok / Tverdota György. - 286 p.  
ISBN 963-379-091-3  
Mt.: Tverdota György (1947-)

\*\*\*\*\*

Melléktétel ld. Bibliográfiai/  
katalógus tétel

\*\*\*\*\*

Monografikus szintű leírás ld.  
Bibliográfiai szint ; ld. még  
Időszaki kiadványok monografikus szintű leírás

\*\*\*\*\*

## Mutató:

meghatározza az adatmezők helyét a rekordban. Tartalmazza a hívőjeleket, az adatmező hosszának és kezdőkarakterének pozícióit

0010019000000050017000190080041000360220014000770400013000910800031001041300052001352220030001  
8724502310021724600080044826000600045630000220051631000280053832100240056636200130059053802390  
0603550005000842583000700892710004200899710004100941866001100982866003000993866003201023866003  
501055949001801090-

### Nyitott leírás:

a többkötetes dokumentumnak nem egészéről, hanem egy vagy több kötetéről készített leírás, amely a többkötetes dokumentum egészére vonatkozó, adatok némelyikét nyitott formában közli, illetve az adatok helyét üresen hagyja  
ld. még Időszaki kiadványok

SZENTIVÁNYI Ágnes (1938)

Angol nyelvtan alap-, közép- és felsőfokon / Szentiványi Ágnes. - 3. kiad. - Budapest : Ikva, 1994. - 21 cm

ISBN 963-265-008-5

1. - 1994. - 256 p. - (Nyelvizsga-könyvek, ISSN 0865-9805 ; 6.)

ISBN 963-7757-87-2 kötött : 473,-Ft

\*\*\*\*\*

**Összefoglaló szintű leírás** ld Bibliográfiai szint ; ld. még Időszaki kiadványok

\*\*\*\*\*

### Rekordfej:

a rekord feldolgozására vonatkozó információkat közli, amelyek számokat vagy kódértékeket tartalmaznak

01434nas 2200325 i 4504

Rekordfej
Mutató
Adatmezők
Rekordhatárjel

\*\*\*\*\*

**Szerkezet:** a bibliográfiai rekord alkotórészeinek elrendezése (v. ö. Bibliográfiai tétel szerkezete)

\*\*\*\*\*

**Teljes leírás** ld. Bibliográfiai leírás

\*\*\*\*\*

**Többlépcsős leírás** ld. 0 Bibliográfiai leírás szerkezete

\*\*\*\*\*

**Transzkripció** ld. Átírás

\*\*\*\*\*

**Transzliterálás** ld. Átírás

**Utalótétel** ld. Bibliográfiai  
tétel

*típusai:* **egységesítő**  
**magyarázatos**  
**általános magyarázatos**

Ajar, Emile  
ld.  
Gary, Romaine

A Magyarország földrajzi névvel  
Kezdődő testületi neveket ld. a  
testület megkülönböztető nevénél  
pl.  
.

Magyarország. Belügyminisztérium  
ld.  
Belügyminisztérium

ELTE

ld. még  
Eötvös Loránd Tudományegyetem

## Fogalmak dokumentumtípusonként

### Könyvek

#### Könyv

olyan kiadvány, amely megjelentetésének módját tekintve nem időszakos, hanem egy kötetben vagy meghatározott számú kötetben befejezett egész és amely rendszerint szabad szemmel olvasható szöveget illetve illusztrációkat tartalmaz  
ld. még többkötetes könyv, kötet, időszaki kiadvány - különszám, részcím

\*\*\*\*\*

**Cím**  
a könyvön (illetve dokumentumban) szereplő szó vagy kifejezés vagy egyéb jelcsoport, amely a könyv illetve a benne foglalt mű vagy részlet megnevezésére szolgál

Berzsenyi Dániel összegyűjtött versei  
„Lovagolok fűzfásipot fűjva...”  
100 játék

\*\*\*\*\*

#### Főcím

a könyv címei közül a címoldalon (más dokumentumnál a címoldalhelyettesítőn) tipográfiaiilag egyértelműen kiemelt vagy – ilyen megkülönböztetés hiányában – az elsőként közölt cím, amely a könyvre, a könyvben közölt műre illetve a könyvben közölt főműre vonatkozik, vagy amely a könyvben közölt művek címeinek együttese

→ ÁRAK ÉS KÖNYVTÁRAK  
→ A LEÍRÓ KATALÓGUSOK TOVÁBBÉPÍTÉSE - ÚTMUTATÓ

\*\*\*\*\*

**Alcím**  
a könyv (dokumentum) címoldalán, (más dokumentumnál a címoldalhelyettesítőn) közölt – a főcímhez illetve a párhuzamos címhez képest alárendelt jelentőségű – cím, amely ezek tartalmát kiegészíti, magyarázza vagy módosítja

: a II. világháború oroszországi hősei, áldozatai  
: könyv a természetről

\*\*\*\*\*

#### Egyéb címadat

a könyv valamely előszékén közölt, és címnek, szerzőségi adatnak vagy kiadásjelzésnek nem minősülő szó, kifejezés vagy egyéb jelcsoport, amely a könyv tartalmára, jellegére, műfajára vagy kiadásainak intézkaira vonatkozik

: hazai és nemzetközi áttekintés  
: [gyermekversek]  
: [a ciklus teljes, gondozott szövege]

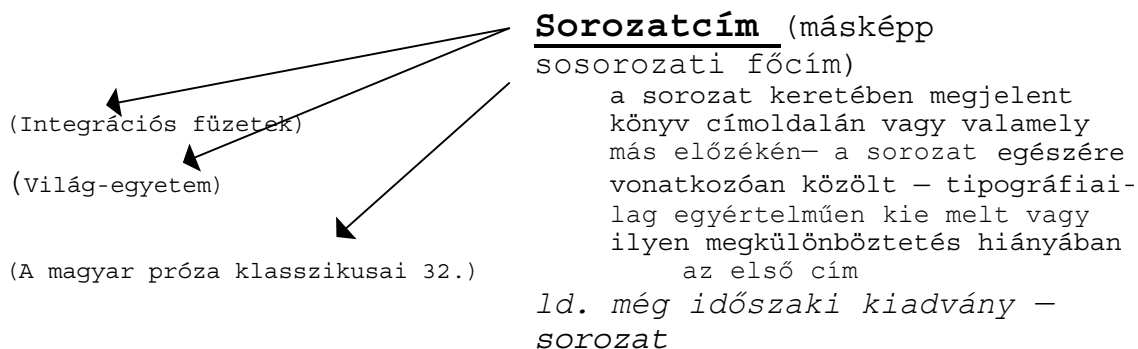

\*\*\*\*\*

### Alsorozati cím

egy másik sorozat keretében megjelent sorozat, amelynek a fősorozaton belül saját külön címe illetve más azonosító megjelölése van

ld. még időszaki kiadvány – alsorozat

Európai reneszánsz. Franciaország

\*\*\*\*\*

### Borítócím

ld. címváltozat

\*\*\*\*\*

### Címváltozat

a könyv címlapján közölt valamely címnek a könyv valamely előzőkén lévő változata

Egys. cím: Die Wohnung der Tiere

Borítócím: Bibliatanítók kézikönyve

\*\*\*\*\*

### Eredeti cím

a könyv eredeti nyelvű kiadásának címe, illetve az a cím amelyen a könyvet a kézikönyvek számontartják

Cake and ale (magyar)

\*\*\*\*\*

### Párhuzamos cím

a címlapon a főcím megismétlése más nyelven illetve más írásrendszerben

English for business and finance = Haladó üzleti és pénzügyi nyelvkönyv

A Dráva mente állatvilága = The fauna of the Drava region

\*\*\*\*\*

### Kötetcím

a kötet főcíme, vagyis a kötet megkülönböztető címei közül a kötet valamely előzőkén tipográfiai-lag egyértelműen kiemelt vagy – ilyen megkülönböztetés hiányában – az elsőként közölt cím

Élő világ. 6. köt., Hullók

\*\*\*\*\*

## Rész cím

*ld. időszaki kiadványoknál*

Tisztán avagy Gyerekszemmel a  
felnőttek világa

\*\*\*\*\*

## Vagylagos cím

a főcím két – külön-külön is cím-  
nek minősülő és a „vagy” kötőszó-  
val illetve ennek megfelelőjével  
összekapcsolt –része közül a má-  
sodik

\*\*\*\*\*

## Szerzőségi közlés

a leírásban közölt szerzőségi ada-  
tok összessége  
*ld. még adatcsoport*

\*\*\*\*\*

## Szerzőségi adat

a könyvvel (más dokumentumtípus-  
sal) kapcsolatos azonos szerzői  
funkciót be töltő természetes  
vagy jogi személyekre vonatkozó  
vonatkozó adat

ford. Julow Viktor  
összeáll. és szerk. Politzer Tamás  
szerző Elmont Gizella

\*\*\*\*\*

## Szerző

az a természetes vagy jogi személy,  
aki/amely a könyv vagy a könyv főré-  
sze szellemi tartalmának alkotója  
mely e tartalomért elsősorban felelős

természetes személy → Jókai Mór

jogi személy → *kiad. a szegedi  
Somogyi-könyvtár*

\*\*\*\*\*

## Közreműködő

az a természetes vagy jogi sze-  
mély, akinek/amelynek szerepe a  
a könyv (vagy más dokumentum)  
szellemi tartalmának létrejötté-  
ben a szerzőhöz képest aláren-  
delt jelentőségű, illetve aki/  
amely valamely járulékos részé-  
nek alkotója

Niccolò Machiavelli ; [ford.  
Luttrell Éva, Karinthy Ferenc] ;  
[a a versbetétek Somlyó György  
fordításai]

\*\*\*\*\*

## Kiadásjelzés

adat a könyv illetve a benne fog-  
lalt mű újradíadásáról  
*ld. még Adatcsoport*

→ 2. jav. kiad.

\*\*\*\*\*

## Hasonmás kiadás (fakszimile)

olyan könyv (dokumentum), amely  
vagy amelynek főrésze egy koráb-  
ban megjelent kiadvány képíleg hű  
másolata

\*\*\*\*\*

### Utánnnyomás

a könyv meghatározott kiadásának szedéséről az eredeti kiadási példányszámon felül – terjesztési céljal – előállított példányai

2. vált. utánnny.

\*\*\*\*\*

### Megjelenés adatai

(impresszum)

Budapest : Akad. K., cop. 1996.

Debrecen : KLTE, 1994.

a kiadóra illetve a terjesztőre, valamint a nyomdára, ezek székhelyére, valamint a megjelenés évére vonatkozó adatok összessége

ld. még Adatcsoport

\*\*\*\*\*

### Megjelenés helye

az a város vagy egyéb település, amelyet a könyv valamely előzéke vagy kolofonja a megjelenés helyeként nevez meg

Budapest  
Debrecenben

\*\*\*\*\*

### Kiadó

kiadja a Szerző  
Akadémiai Kiadó  
Kossuth Lajos Tudományegyetem

a könyvet (dokumentumot) megjelentető illetve terjesztő terjesztő természetes vagy jogi személy

\*\*\*\*\*

### Nyomda

a könyvet (dokumentumot) fizikailag előállító természetes vagy jogi személy

Dabasi Nyomda

\*\*\*\*\*

### Megjelenés éve

1986.  
1934-ben  
215.74 (nyomdai táskaszám)

az az év, amelyet a könyv (dokumentum) valamely előzéke vagy kolofonja a könyv kiadási éveként nevez meg

ld. még copyright

\*\*\*\*\*

### Copyright

a szerzői jog megszerzésének éve  
ld. még megjelenés éve

cop. 1982.

\*\*\*\*\*

### Oldal

36 p. p. 19-36.

a könyv lapjainak egyik felülete  
Lehet: homlokoldal (rektó)  
vagy hátoldal (verző)

## Hátoldal

a lap baloldali felülete  
*ld. még Oldal*

\*\*\*\*\*

## Homlokoldal

a lap jobboldali felülete  
*ld. még Oldal*

\*\*\*\*\*

## Lap

a könyv két fizikailag elválaszthatatlan oldalból álló része  
*ld. még Oldal, Hátoldal, Homlokoldal*

\*\*\*\*\*

## Illusztráció

a könyvben (dokumentumban) lévő kép, fénykép, ábra vagy egyéb grafikus ábrázolás

ill. (főként fotó)

\*\*\*\*\*

## Táblaoldal/Táblalap

illusztrációt tartalmazó oldal vagy lap, amely nem része a kizárólag vagy főképp szöveget tartalmazó oldalak/lapok számozott sorának

\*\*\*\*\*

## Melléklet

a könyv (dokumentum) mind tartalmilag, mind alakilag járulékos része, amely a könyvtől fizikailag elkülönül, ahhoz, csak tasakkal, szalaggal, közös tokkal vagy más hasonlóval kapcsolódik

36 cm + 1 hanglem. mell.

\*\*\*\*\*

## Méret

a könyv (dokumentum) hosszmeretei, rendszerint gerincének magassága centiméterekben, illetve átmérője vagy egyéb kiterjedésének méretei

\*\*\*\*\*

## ISBN

a könyvek nemzetközi azonosító száma

ország  
ISBN 963 7937 38 2  
dokumentum  
kiadó  
ellenőrző szám



## ISSN

ld. az időszak kiadványoknál

\*\*\*\*\*

## Többkötetes könyv

a kiadó által több kötetben megjelentetett könyv

\*\*\*\*\*

## Kötet

a könyv olyan – általában fizikailag önálló – egysége, amelynek a könyv egészére vonatkozó bibliográfiai adatain kívül, saját megkülönböztető bibliográfiai adatai is vannak: mindenképp van kötetjelzése illetve kötetcíme, valamint impresszuma és kolofonja

ld. még többkötetes könyv, kötet cím

1. köt., Tündérkert

\*\*\*\*\*

## Kötetjelzés

a többkötetes könyvön belül a kötet sorrendjét kifejező megkülönböztető megjelölés

4. köt.  
A. köt.

\*\*\*\*\*

## Gyűjtemény

két vagy több művet tartalmazó könyv, közös főcímmel vagy anélkül

közös főcím, nélkül

Az elátkozott család ; A barátfalvi lévita

közös főcímmel

↓  
Esszé a névről

Tart.: Szenvedések ; Kivéve a név

\*\*\*\*\*

## Gyűjtőkötet (kollegátum)

önállóan kiadott könyvek utólagos összekötésével előállított kötet

\*\*\*\*\*

## Címlap

a könyv előzékei közül az a lap, amelynek egyik felülete címloldal

ld. még a leírás forrásai

\*\*\*\*\*

## Címloldal

a címlap homlokoldala, amely a könyvről a legteljesebb információt tartalmazza. Az ugyanazon adatokat más-más írásrendszerben vagy nyelven tartalmazó oldalak mindegyike címloldalnak tekintendő  
ld. még Homlokoldal

## **Többes címoldal**

ha a többkötetes könyvben külön előzők oldal tartalmazza a többkötetes könyv egészére és külön előzőkoldal az egyes kötetekre vonatkozó információkat

\*\*\*\*\*

## **Páros címoldal**

ha két egymással szemben lévő oldal átmenő szöveggel együttesen tartalmazza az információkat

\*\*\*\*\*

## **Címlapverző**

a címlap hátoldala, amely bibliográfiai adatokat tartalmaz  
*ld. még Hátoldal*

\*\*\*\*\*

## **Előzések**

a könyv szövegét megelőző lapok – a védőborító kivételével – beleértve a kiadói kötéstábla és a kiadói borítófedél homlokoldalát is

\*\*\*\*\*

## **Előcímlap**

a címlapot megelőző és a könyvre vonatkozó bibliográfiai információt közlő lap  
*ld. még Előzések*

\*\*\*\*\*

## **Kötéstábla**

a kötött könyv oldalait és hátát védő kemény lemez, amelyet papírral, vászonnal, bőrrel, műanyaggal stb. vonnak be

\*\*\*\*\*

## **Könyvgerinc**

a könyvtestet összefogó kötésrész, amelyen a könyv címe, a szerző neve, a kötetjelzés, esetleg a kiadó neve szerepelhet

\*\*\*\*\*

## **Védőborító**

a kötéstáblát borító, azzal fizikailag össze nem tartozó lap

\*\*\*\*\*

## **Kolofon**

a könyv kiadására, előállítására vonatkozó lényeges adatokat tartalmazó záradék

## Függelék

a könyv főrészét követő és tartalmilag kiegészítő szöveg

\*\*\*\*\*

### Sorozat

önálló könyveknek olyan – előre meg nem határozott egységből álló – csoportja, amelyben az egyes dokumentumoknak saját főcímükön kívül, az egészre vonatkozó közös címük is van  
*Lehet számozott és számozatlan  
ld. még sorozati címek, időszaki kiadványok*

**!Feladat!** Valamennyi fogalomhoz keressen 5-5 dokumentumot, melyen a változatos adatok segítségével megértheti a fogalmak tartalmát.

# Zeneművek és hangfelvételek

## Zenemű (kotta)

olyan kiadvány, amely valamely zenemű hangjegyes (vagy azokat) pótló lejegyzését tartalmazza

**Haydn**, Michael (1737-1806)  
Requiem (c-moll) (1771) (zgkiv.)  
Requiem in c-moll : kórusra, szó-  
lőhangokra és zenekarra, continuo-  
kísérettel : (1771) / Michael Haydn :  
közread. Nagy Olivér. - Zgkiv. -  
Bp. : Musica, cop. 1979. - 68 p. ;  
30 cm  
L.sz. Z. 8127 : 64, -Ft  
Mt.: **Nagy** Olivér (közread.)  
783.29Haydn, Michael.089.7

*típusai:* **partitúra**  
**szólam**  
**szóló**  
**zongorakivonat**

**Soproni** József (1930)

Rapszódia (mélyhg., zg.)  
Rapszódia mélyhegedűre és zongo-  
Rára / Soproni. - Partitúra. - Bp. :  
Musica, cop. 1984. - 16 p. ; 31 cm  
Készült a Művelődési Minisztérium  
megbízásából az 1984. évi Brácsa-  
versenyre  
787.1.082.4

\*\*\*\*\*

**Partitúra** (játzópartitúra,  
zsebpartitúra, kispartitúra,  
tanulmánypartitúra, vezérkönyv)  
*ld. még karpartitúra, sűrített*  
*partitúra, szoros partitúra*

olyan kottatípus, amely az egynél  
több egymásnak alá nem rendelt  
zenei szólamú zenemű szólamainak  
lejegyzését úgy tartalmazza, hogy  
az egyidőben megszólaló hangok  
egymás alatt vannak

\*\*\*\*\*

## Karpartitúra

olyan partitúra, amely a zenemű szó-  
lamainak lejegyzését úgy tartalmazza,  
hogy az énekkari részt partitúraként  
adja meg a hangszeres rész nélkül  
*ld. még partitúra*

\*\*\*\*\*

## Sűrített partitúra

olyan partitúra, amely a zenemű  
főbb zenei szólamainak lejegyzését  
hangszercsoportok szerint egy vo-  
nalrendszerben tartalmazza  
*ld. még partitúra*

\*\*\*\*\*

## Szoros partitúra

olyan partitúra, amely a zenemű vala-  
mennyi zenei szólamának lejegyzését  
rendszerint két vonalrendszerben tar-  
talmazza  
*ld. még partitúra*

**Fauré,** Gabriel (1845-1924)  
 Fantázia (fl., zg.) (op. 79)  
 Fantaisie op. 79 : fuvolára és  
 zongorára / Gabriel Fauré ; köz-  
 read. Jenei Zoltán. - Bp. : Musica,  
 1985. - 14 p. ; 30 cm + 1 mell.  
 (4 p.)  
 A melléklet a fuvola szólamot  
 tartalmazza  
 K. sz. Z. 7675  
 Mt. **Jenei** Zoltán (közread.)

## Szólam

olyan kottatípus, amely az egynél  
 több zenei szólamú zenemű egy  
 zenei szólamának lejegyzését tar-  
 talmazza

ld. még *Zenei szólam*

\*\*\*\*\*

## Szóló

olyan kottatípus, amely az egy ének-  
 hangra, hangszerre, esetenként kísé-  
 rettel írt zenemű lejegyzését tartal-  
 mazza

**Debussy,** Claude

The little negro : for piano  
 = A kis néger : zongorára / Clau-  
 de Debussy. - [Szóló]. - Bp. :  
 Musica, 1985. - 4 p. ; 30 cm  
 K. sz. Z. 7753  
 EBA: A kis néger (zg.)  
 786.2

\*\*\*\*\*

## Zenei szólam

valamely zenemű egy énekhang,  
 hangszer, énekkari, ill. hangszer-  
 csoport által megszólaltatott  
 része

ld. még *Szólam*

\*\*\*\*\*

## Zongorakivonat

olyan kottatípus, amely (hangsze-  
 res, vagy énekes és hangszeres)  
 együttesre írt zenemű zenekari  
 részének lényeges mondanivalóját  
 zongoraleletként tartalmazza

**Mozart,** Wolfgang Amadeus (1756-1791)

Die Zauberflöte : Oper in 2 Auf-  
 zügen / W. A. Mozart ; ... hrsg. von  
 Meinhard von Zallinger. - Klavier-  
 auszug. - Leipzig : Peters, 1976. -  
 188 p. ; 27 cm

K. sz. Nr. 4697

L. sz. 10425

Mt.: **Zallinger,** Meinhard von (köz-  
 read.)

EBA: Varázsfuvola (opera 2 felv.) (K.  
 620) (zgkiv.)

782.1Mozart.089.7

## Hangdokumentum

bármely adathordozón (műanyag lap, műanyag szalag, viasz, papír, kompakt hanglemez [CD] stb.) rögzített hang (beszéd, zörej, zene), amely eszköz segítségével szólaltatható meg

Esz-dur kürtverseny [hangdok.] : K. 447. ; B-dur fagottverseny : K. 191 / W. A. Mozart ; vez. SándorJános ; a Magyar Rádió és Televízió Szimfóni- [az 1. mű ea. közrem.] Tarjáni Fe-; renc, kt. ; [a 2. mű ea. közrem.] Janotta Gábor, fg. - Bp. : Qualiton, gy. 1965. - 1 hanglem. (16 min 31 s, 20 min 06 s) : 33/min, mono ; 30 cm Szerzőségi adat kieg. a borítóról LPX 1219, a-b

EBA: Mozart, Wolfgang Amadeus (1756-1791). - Sándor János (vez.). - Tarjáni Ferenc (kt.). - Janotta Gábor (fg.). - Magyar Rádió és Televízió (Budapest). Szimfónikus Zenekar. - Versenymű (kt.; K. 447 ; Esz-dur). - Versenymű (fg. ; K. 191 ; B-dur)

típusa: **hangkazetta**  
**hanglemez/CD**  
**hangszalag**

\*\*\*\*\*

**Címtípusok: főcím, egyéb címadat**

ld. a könyvek leírásánál

\*\*\*\*\*

## Cikluscím

egy zeneszerző tartalmilag, illetve műfajilag összetartozó, és a zeneszerző által ilyenként megjelölt műveinek közös címe

Schubert, Franz: Téli utazás  
Vivaldi, Antonio: A négy évszak

\*\*\*\*\*

**Irodalmi cím** (népszerű cím, ragadvány cím)

a zenemű olyan címe vagy címének olyan része, amely nem a műfaj, a letét, a hangnem megnevezése, és nem nem azonosító szám

Beethoven, Ludwig van: Sors- szimfónia

\*\*\*\*\*

## Műfajcím

a zenemű olyan címe, amely a zenei forma elnevezésére szolgál

Chopin, Fryderyk: f-moll fantázia

\*\*\*\*\*

A cím további részeit képezhetik:

**műjegyzékszám**

**opuszám**

**műfaji sorszám**

**cikluson belüli sorszám**

**letét**

**hangnem**

## Műjegyzékszám

a műnek nem a zeneszerző által,  
hanem az életművet rendszerint  
kronológikus sorrendben regisztráló,  
hitelesnek elfogadott jegyzék(ek)ben  
adott azonosító száma(i), amely(ek)  
az opusszámot helyettesítik  
*A műjegyzékek bibliográfiáját  
ld. a fejezet végén*

Bartók Béla: Táncszvit,  
Sz. 77

\*\*\*\*\*

## Opusszám

a zeneműnek rendszerint a zene-  
szerző által adott, a mű kelet-  
kezési sorrendjét kifejező azo-  
nosító száma

Schumann, Robert: Gyermekjelenetek,  
Op. 15

\*\*\*\*\*

## Műfaji sorszám

a zeneszerző azonos műfajban írt mű-  
veinek – keletkezésük sorrendjében  
adott – megkülönböztető sorszáma

Bruch, Max: Violin concerto  
No. 1

\*\*\*\*\*

## Cikluson belüli sorszám

a ciklushoz tartozó mű egyazon  
opusszámon vagy műjegyzákszámon  
belüli száma

Beethoven, Ludwig van: Holdfény-  
szonáta op. 27 nr. 2

\*\*\*\*\*

## Letét (faktúra)

a zenemű lejegyzése énekhangra, hang-  
szerre, énekes vagy hangszeres együt-  
tesre

Albinoni, Tommaso: Adagio  
orgonára és zenekarra

\*\*\*\*\*

## Hangnem

az a hangsor, amelyhez valamely  
zenemű hangjai igazodnak

Bellini, Vincenzo: Esz-dur  
trombitaverseny

\*\*\*\*\*

## Dokumentum általános megne- vezése

olyan szó vagy kifejezés, amely meg-  
határozza a dokumentumok osztályát,  
amelybe a leírt egység tartozik  
(*érvényes valamennyi nem-könyv  
dokumentumnál*)

[hangdok.]

\*\*\*\*\*

## Dokumentum sajátos megne- vezése

azon sajátos dokumentumosztály  
neve, amelybe a leírt egység  
tartozik  
(*érvényes valamennyi nem-  
könyv dokumentumnál*)

hanglem.  
hangsz.  
hangk.

## Kiadói szám

kottának a kiadó által adott azonosító száma (amely rendszerint a címloldalon található)

Edition Peters Nr. 4697

\*\*\*\*\*

## Lemezszám

az eredeti nyomólemeznek a metsző által adott azonosító megjelölése (amely rendszerint a kotta oldalainak alján található)

B. & H. 9009

\*\*\*\*\*

## Gyártási szám (azonosító jelzet)

betűkből és/vagy számokból felépített olyan jelsorozat, amely a hangdokumentum, illetve a hangfelvétel azonosítására szolgál

SLPX 1369-1370

\*\*\*\*\*

## Borító

a hangdokumentumot védő, illetve tartó tasak vagy tok

\*\*\*\*\*

## Címke

a hanganyag adathordozójára és/vagy annak borítójára rögzített olyan lap(ok), amely(ek) a hangdokumentum, ill. az azt alkotó mű(vek) főcíme és leglényegesebb adatait tartalmaz(zák)

\*\*\*\*\*

## Márkanév

valamely cég által kiadott és(vagy) gyártott egy vagy több hangdokumentumnak a cég által adott neve

Hungaroton, Qualliton, Decca stb.

\*\*\*\*\*

## Átirat

valamely zeneműnek az eredetitől eltérő, rendszerint önálló zenei értékű letétje

Liszt Ferenc (1811-1886)

Première valse oubliée = Első elfelejtett keringő / Liszt Ferenc ; klarinéttra és zongorára átírta Balassa György. - [Zgkiv.] - Bp. : Musica, 1981. - 12 p. ; 29 cm + 1 mell. K.sz. Z. 1923

Mt.: **Balassa** György (átdolg.)

EBA: Keringő (klar., zg.) (átirat)

788.6:786.2.085.2.088



**!Feladat!** Gyakorolja a fenti fogalmak segítségével a zeneművek (kották) típusának megállapítását, elemezze a címfajtákat és részeit, valamint állapítsa meg a kiadói számot és a lemezszámot. Készítsen bibliográfiai leírásokat azonos szerző zeneművéről és hangfelvételéről, és hasonlítsa össze a két leírást.

# Időszaki kiadványok

## Időszaki kiadvány

olyan előre meg nem határozott időtartamra tervezett kiadvány, amely egymást követő részegységekből (számokból, füzetekből, kötetekből, évfolyamokból stb.) áll; ezeket rendszerint számozásuk, keltezésük, kronológikus vagy egyéb megjelölésük különbözteti meg egymástól

*Fajtái:* **hírlap, folyóirat, évkönyv, sorozat, időszakosan megjelenő jelentések, beszámolók, közlemények, időszakosan megjelenő adat- és címtárak, időszakosan megrendezett konferenciák, kongresszusok kiadványai**

\*\*\*\*\*

### Hírlap (másképp újság)

szabályos időközökben (rendszerint naponta, de legalább hetenként egyszer megjelenő kiadvány

Vas népe – napilap  
Tallózó – hetilap

\*\*\*\*\*

### Folyóirat

általában szabályos időközökben kéthetenként, havonta, kéthavonta, negyedévenként, de legalább évente kétszer megjelenő kiadvány

Családi lap (kéthetente)  
Könyv, könyvtár, könyvtáros (havonta)  
Könyvtári figyelő (kéthavonta)  
Magyar könyvszemle (negyedévenként)  
Ars Hungarica (évente kétszer)

\*\*\*\*\*

### Évkönyv

általában évente, esetleg ritkábban megjelenő kiadvány, amelynek rendeltetése egy szakterület vagy testület tudományos eredményeinek, illetve munkásságának rendszeres áttekintő ismertetése, illetve az ezekre vonatkozó adminisztratív, és egyéb – főként összefoglaló – adatok közlése

Magyar Könyvtárosok Egyesületének évkönyve

\*\*\*\*\*

### Sorozat

olyan időszaki kiadvány, amelyben minden részegységnek – a sorozat címén kívül – saját részcíme is van

Tudományos-műszaki információ szak-  
könyvtára ; 2.  
Népszerű történelem

*Lehet:* számozott

számozatlan

*ld. még a könyveknél – sorozatcím*

A Magyar Országos Levéltár  
kiadványai ; 4. Levéltártani  
és történeti forrástudományok,  
ISSN 0441-4985 ; 7.

## Főszorozat

számozott sorozat, amelynek kere-  
tében egy vagy több alsorozat je-  
lenik meg

ld. még a könyveknél

\*\*\*\*\*

## Alszorozat

valamely számozott sorozat keretében  
megjelenő sorozat

ld. még könyveknél

\*\*\*\*\*

## Bibliográfiai kapcsolat

két vagy több kiadvány egyenér-  
tékű vagy alárendeltségi kap-  
csolata

ld. még főlap

melléklap

melléklet

társlap

\*\*\*\*\*

## Főlap

olyan időszaki kiadvány, amelyet  
egy vagy több, vele párhuzamosan  
megjelenő, tartalmában alárendelt  
időszaki kiadvány egészít ki

Labdarúgás

Melléklapjai: Játékvezető

Labdarúgó edző

\*\*\*\*\*

## Melléklap

olyan időszaki kiadvány, amely  
egy másik időszaki kiadványnak  
sík időszaki kiadványnak aláren-  
delten jelenik meg, és annak  
tartalmát kiegészíti

Dokumentációs szemle

Főlapja: Jogtudományi közlöny

\*\*\*\*\*

## Társlap

olyan egyenértékű időszaki kiadvá-  
nyok, amelyek önálló címmel és szá-  
mozási adattal rendelkeznek, tartal-  
mukban és fizikai megjelenésükben  
önállóak, de bizonyos rokon vonáso-  
kat viselnek

Szabványügyi közlöny

Szabványosítás

\*\*\*\*\*

## Melléklet

az időszaki kiadvány dokumentum-  
jellegű kísérőanyaga

Summa

Főlapja: Posta

## Különszám

az időszaki kiadvány olyan részegysége, amely valami különleges okból vagy alkalomból, e kiadványok állandó tárgykörétől vagy terjedelmétől eltérő módon rendszerint más számozással jelenik meg

(Feldolgozzuk az MSZ 3424/1 szabvány szerint is)

Könyvtári figyelő. - 27. évf.  
Különsz. (1981.)

\*\*\*\*\*

## Alkalmi lap

Márczius : A FIDESZ választási Lapja. - 1990. márc. 15.

valamely alkalomból, a befejezettség szándékával megjelentetett, az időszaki kiadvány jegyeit viselő dokumentum

\*\*\*\*\*

## Próbaszám

a tervezett időszaki kiadvány bemutatására, propagálására készített mintaszám

Cégközlöny. - 1. évf. 1. mintasz.  
(1989. jan. 30.)  
Cégközlöny. - 1. évf. 1. sz. (1989. márc. 2.)

\*\*\*\*\*

**Címtípusok** ld. a könyvek leírásánál

egyéb címadat  
alcím  
párhuzamos cím  
sorozatcím  
alsorozati cím  
borítócím  
eredeti cím  
címváltozat

\*\*\*\*\*

## Főcím

az időszaki kiadvány címei közül a címoldalon vagy a címoldal-helyettesítőn tipográfiaiilag egyértelműen kiemelt vagy ilyen megkülönböztetés hiányában az elsőként közölt cím  
ld. még könyvek leírásánál

Kortárs  
Nagyvilág

\*\*\*\*\*

## Összetett cím

a több címből álló főcím, amelynek részei együtt azonosítják a kiadványt

Műszaki lapszemle. Faipar

közös cím

ágazati cím

## Ágazati cím

az összetett cím azon része, mely a közös címük alapján összetartozó időszaki kiadványok egyikének megkülönböztetésére és – a közös címmel együtt – az adott időszaki kiadvány megnevezésére szolgál

Magyar nemzeti bibliográfia.  
Könyvek bibliográfiája

\*\*\*\*\*

## Közös cím

az összetett cím azon része, amely egyes időszaki kiadványok összetartozásának jelzésére, az összetartozó időszaki kiadványok csoportjának, illetve – az ágazati címmel együtt – a csoportba tartozó egyes időszaki kiadványok megnevezésére szolgál

Current contents. Life sciences

\*\*\*\*\*

## Előbbi cím

. a címváltozást megelőző főcím olyan címváltozás esetén, amikor az új főcímen megjelenő időszaki kiadványban az előző főcímen megjelent időszaki kiadvány számozási adatai folytatódnak

Magyar folyóiratok repertórium. - 32. évf. 14. füz.  
(1977. júl. 31.)

Magyar nemzeti bibliográfia.  
Időszaki kiadványok repertórium. - 32. évf. 15. füz.  
(1977. aug. 15.)

\*\*\*\*\*

## Utóbbi cím

a címváltozást követő főcím, olyan címváltozás esetén, amikor az új főcímen megjelenő időszaki kiadvány az előbbi főcímen megjelent időszaki kiadvány számozási adatai folytatódnak

Magyar folyóiratok repertórium. - 32. évf. 14. füz. (1977. júl. 31.)

Magyar nemzeti bibliográfia. Időszaki kiadványok repertórium. - 32. évf. 15. füz. (1977. aug. 15.)

\*\*\*\*\*

## Előzmény címe

a címváltozást megelőző főcím olyan címváltozás esetén, amikor az új címen megjelenő időszaki kiadványban az előző főcímen megjelent időszaki kiadvány számozási adatai - a keltezés kivételével - nem folytatódnak

Rádió és televízió szemle. 10. évf. (1979.)

Jel-kép. - 1. évf. (1980.)

Rádió és televízió szemle. 10. évf. (1979.)

Jel-kép. - 1. évf. (1980.)

## Folytatás címe

a címváltozást követő főcím olyan címváltozás esetén, amikor az új főcímen megjelenő időszaki kiadványban az előző főcímen megjelent időszaki kiadvány számozási adatai – a keltezés kivételével – nem folytatódnak

\*\*\*\*\*

## Előcím

olyan alcím vagy párhuzamos alcím, amely a kiadványban megelőzi a főcímet

\*\*\*\*\*

## Részcím

A liberalizmus választása

A Világosság. 34. évf. 5/6.sz.  
(1994.) tematikus száma

a részegységnek az időszaki kiadvány címein kívüli, saját címe

(Feldolgozzuk az MSZ 3424/1 szabvány szerint is)

\*\*\*\*\*

## Kulcscím

az időszaki kiadvány azonosítása és nyilvántartása céljából megállapított cím

ld. Magyarországi időszaki kiadványok kulcscím-ISSN jegyzéke. - 1986. - Bp. : OSZK. - 567 p.

főcím → Elnökségi tájékoztató  
↓  
kulcscím → Elnökségi tájékoztató  
(Pedagógusok Szakszervezete)

\*\*\*\*\*

## Címváltozás

a főcím tartós és jelentős megváltozása

Művészet

Új művészet

\*\*\*\*\*

## Ágazati megjelölés

a közös címet követő sorszám vagy egyéb ilyen értelmű megnevezés

Magyar közgazdasági irodalom.  
A, Szakbibliográfiák

\*\*\*\*\*

## Részegység

az időszaki kiadványnak időben egymás után megjelenő egy-egy egy-egy száma, füzet, kötete, évfolyama. Állhat egy vagy több fizikai egységből

ld. még Bibliográfiai egység

1. sz. ; 4. köt. ; Próbaszám stb.

## Indulás

az adott időszaki kiadvány első megjelenése

Kertgazdaság. 1. évf. 1. sz. (1969)

\*\*\*\*\*

## Beolvadás

Két vagy több időszaki kiadvány egyesülése oly módon, hogy ezek valamelyike változatlanul a korábbi címen jelenik meg, a vele egyesült másik, illetve többi időszaki kiadvány megszűnik

Könyvtári figyelő  
Könyvtári és dokumentációs  
szakirodalom

↓  
1991-től  
Könyvtári figyelő

\*\*\*\*\*

## Kiválás

az időszaki kiadványnak két vagy több időszaki kiadványra bomlása oly módon, hogy az időszaki kiadványok valamelyike a korábbi időszaki kiadvány címén, a másik, illetve többi időszaki kiadvány új címen jelenik meg

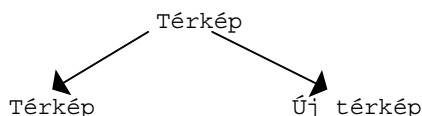

\*\*\*\*\*

## Összeolvadás

két vagy több időszaki kiadvány egyesülése oly módon, hogy a létrejött időszaki kiadvány új címen jelenik meg. A korábbi kiadványok megszűnnek

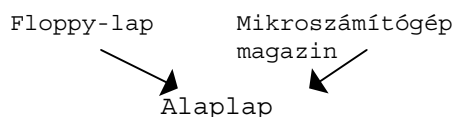

\*\*\*\*\*

## Szétválás

az időszaki kiadványnak két vagy többidőszaki kiadványra bomlása oly módon, hogy a létrejött időszaki kiadványok mindegyike új címen jelenik meg

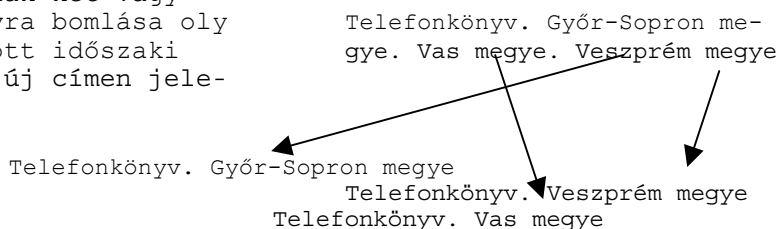

\*\*\*\*\*

## Megszűnés

Könyvtári és dokumentációs  
szakirodalom. 1990.

az adott időszaki kiadvány megjelenésének lezárulása

\*\*\*\*\*

## Szünetelés

az adott időszaki kiadvány megjelenésének átmeneti megszakadása a számolás folyamatosságának fenntartásával

Magyar cserkész. - 1946-1989.

## Újraindulás

Borsszem Jankó 1. évf. 1. sz.  
(1994. ápr. 1.)

Megjelent ugyanezen a címen  
1868-1938. között

a rendszeres periodicitású idő-  
szaki kiadványnak tartós szüne-  
telés utáni azonos címen való új-  
ra megjelenése

\*\*\*\*\*

## Számozási adat

az időszaki kiadvány részegységei-  
nek sorrendjét kifejező megkülön-  
böltető megjelölés

18. évf. 1. sz. (1968. jan.)  
18. évf. 2. sz. (1968. febr.)

\*\*\*\*\*

## Átmenő számozás

a számozás olyan módja, amelyben  
az egymást követő keltezési ada-  
tok együttesen szolgálnak a rész-  
egységek jelölésére  
ld. még Összevont számozás

(1975. jan./márc.)

\*\*\*\*\*

## Összevont számozás

a számozás olyan módja, amelyben az  
egymást követő több sorszám, illetve  
keltezés kezdő és záró adata együtte-  
sen szolgál a részegység jelölésére  
ld. még Átmenő számozás

Tudományos és műszaki tájé-  
koztatás 40. évf. 4/5. sz.  
(1993. ápr./máj.)

\*\*\*\*\*

## Mindenkori első vagy utolsó részegység

Magyar fizikai folyóirat. -

1. köt. (1953.) -36. köt. 6. füz. (1989) .

a leírás tárgyának első vagy  
utolsó részegysége, ha a leírás  
tárgya az időszaki kiadvány egé-  
sze vagy részegységeinek  
csoportja

\*\*\*\*\*

## Közreadó

ld. a könyvek leírásánál

\*\*\*\*\*

## Közreműködő

ld. a könyvek leírásánál

\*\*\*\*\*

## Szerkesztő

az a természetes vagy jogi személy,  
aki/amely az időszaki kiadvány sze-  
lemi tartalmának összeállítója, il-  
letve aki/amely e tartalomért fele-  
lős

Tudományos és műszaki tájé-  
koztatás / főszerk. Szántó  
Péter



## Szerzőségi adat

*ld. a könyvek leírásánál*

\*\*\*\*\*

## Szerzőségi közlés

*ld. a könyvek leírásánál*

\*\*\*\*\*

## Kiadásjelzés

*ld. a könyvek leírásánál*

\*\*\*\*\*

## Kiadásváltozat

az időszaki kiadvány címével azonos című, általában egyidejűleg megjelenő, eltérő kiadás

Magyar nemzet (budapesti kiadás)  
Magyar nemzet (vidéki kiadás)

\*\*\*\*\*

## Megjelenés adatai

*ld. a könyvek leírásánál*

\*\*\*\*\*

## Párhuzamos adat

a bibliográfiai leírás valamely adata rendszerint más nyelven, más írásrendszerben, illetve más számozási rendszerben

*párhuzamos számozás*

4. köt. (1965) = Ú.f., 1. köt. (1965)

\*\*\*\*\*

## Borítófedél

### Címlap

### Címlapverző

### Címoldal

### Előcímlap

*ld. a könyvek leírásánál*

\*\*\*\*\*

## Élőfej

a kiadvány szövegoldalainak felső szegélyén szalagszerűen elhelyezkedő bibliográfiai adatokat tartalmazó közlés

Moon, B.: A 2000 év küszöbén (TMT. - 40. évf. 4/5. sz. (1993. ápr./máj.))

\*\*\*\*\*

## Időszakosság

az időszaki kiadvány részegységeinek megjelenési gyakorisága  
*ld. még időszaki kiadvány típusai*

\*\*\*\*\*

## Illusztráció

*ld. a könyvek leírásánál*

Világtörténet ISSN 0083-6265

## ISSN

az időszaki kiadványok és sorozatok nemzetközi azonosító száma

\*\*\*\*\*

## Lap

ld. a könyvek leírásánál

\*\*\*\*\*

## Lapalji címszalag

Könyvtári figyelő 27(1981)  
Különszám

a kiadvány szövegoldalainak alsó szegélyén szalagszerűen elhelyezkedő bibliográfiai adatokat tartalmazó közlés

\*\*\*\*\*

## Lapfej

az időszaki kiadvány részegységeinek rendszerint első oldalán található, a szöveget megelőző, tipográfiaileg kiemelt rész

\*\*\*\*\*

## Melléklet

### Méret

### Nyomda

### oldal

ld. a könyvek leírásánál

\*\*\*\*\*

## Új folyam

az időszaki kiadvány évfolyamai egy szakaszának lezárása után ugyanazon a címen folytatott, de előlről kezdődő vagy párhuzamos számozással megjelentetett évfolyamok, illetve kötetek, az „új folyam” megnevezés feltüntetésével

Világtörténet. → Ú.f. 1979.

Kutatás-fejlesztés. - 23.  
köt. = Ú.f. 1. köt. (1983.)

ld. még párhuzamos adat

\*\*\*\*\*

## Védőborító

ld. a könyvek leírásánál

**!Feladat!** Gyakorolja különféle típusú időszaki kiadványok segítségével a fogalmak elsajátítását

A további fogalmak az időszaki kiadványokban megjelenő részdokumentumokra vonatkoznak

## Részdokumentum

egy vagy több fizikai egységben  
(füzetben, kötetben, számban) kö-  
zölt dokumentum, egyszeri vagy  
folytatásos megjelentetésben  
*ld. még részegység*

**!Feladat!** Figyelje meg a részdokumentumok elhelyezését, a tipográfiai megoldásokat a különféle időszaki kiadványokban

\*\*\*\*\*

### Egyszeri részdokumentum

az egyetlen részegységben (füzetben, kötetben, számban) megjelenő dokumentum, amely befejezett egész

←  
Híres iskolai könyvtárak :  
Gyűjtemények a pápai kin-  
csesházban / P. Kovács Imre -

\*\*\*\*\*

### Folytatásban (részletekben) megjelenő részdokumentum

rendszerint az egymást követő  
részegységekben, közös címen  
megjelenő részdokumentum, mely  
tartalmazhatja a részlet meg-  
jelölését és/vagy saját cí-  
mét

A magyar könyvtárak rendszere a  
húszas évek közepén és tervek a  
jövőre. 2. [r.]

↑  
közös cím

←  
részlet megjelölése

\*\*\*\*\*

### Részközlemény

összefoglaló címmel megjelent  
részdokumentumon belüli, saját  
címmel és szerzőségi adattal  
ellátott közlemény

A számok tükrében, 1993 : talló-  
zás az elmúlt évi statisztikai  
jelentésekben [részközleményei]  
Önkormányzati közművelődési könyv-  
tárak / Kovács Hajnalka. Munkahelyi  
könyvtárak / Tilcsikné Pásztor Ágnes

↑  
összefoglaló cím

←  
részközlemények címe

**!Feladat!** Gyakorolja a részdokumentum és a részközlemény felismerését, megkülönböztetését

\*\*\*\*\*

### Cikksorozat

rendszeresen, határozatlan ideig  
megjelenő részdokumentum, közös  
cikksorozati címmel, vagy rovatcím-  
mel

Magyarul „beszélő” DOS / F. L. -  
(Számítógépes alapismeretek ; 11.)

←  
cikksorozati cím

## Részlet

a folytatásban közölt dokumentum  
egyetlen fizikai egységben megje-  
lenő része

\*\*\*\*\*

## Közös cím

*ld. az időszaki kiadványoknál*



\*\*\*\*\*

## Összefoglaló cím

több szerző által írt és saját  
címmel is rendelkező, egyetlen  
részegységben megjelentetett  
részdokumentum címe  
*ld. még részközlemény*

\*\*\*\*\*

## Forrásdokumentum

az az időszaki kiadvány, amelynek va-  
lamely megjelenési részegységében (a  
legkisebb fizikai egységben) a részdo-  
kumentum vagy annak részlete megjelent  
lent

Iskolakultúra ISSN 1215-5233. -  
4. évf. 1/2. sz. (1994)

## Film- és videodokumentumok\*

### Film

mágneses vagy optikai hangrögzítéssel-  
ellátott vagy anélküli filmanyag, ame-  
lyen – gyors egymásutáni kivetítéskor  
– mozgás érzetét keltő képsort rögzí-  
tettek

*Típusai:* dobozos film  
kazettás film  
hurokfilm  
orsósfilm

\*\*\*\*\*

### Vieodokumentum

műanyag lapon, szalagon stb rögzített kép és hang, amely elektronikusan tehető láthatóvá és hallhatóvá

*Típusai:* videolemez  
videoszalag  
videokazetta

\*\*\*\*\*

### Azonosító jelzet

ld. Gyártási szám – zenemű-  
és hangfelvételeknél

\*\*\*\*\*

### Borító

ld. a zenemű- és hangfelvételeknél

\*\*\*\*\*

### Címke

ld. a zeneműv- és hangfelvételeknél

\*\*\*\*\*

### Filmfelirat

a filmen vagy videofelvételen megjelenő olyan szöveg, amely a film vagy videodokumentum, illetve az azt alkotó mű(vek) főcímét és leglényegesebb adatait tartalmazza

Egri csillagok

\*\*\*\*\*

### Filmhang

a videofelvételen hallható olyan szöveg, amely a videodokumentum, illetve az azt alkotó mű(vek) főcímét és leglényegesebb adatait tartalmazza

\*A fel nem tüntetett fogalmak a könyvek leírásánál alkalmazottakkal azonosak.

## Képdokumentumok

### Kép

képnek tekinthetjük a bármely anyagon (papír, üveg, film, vászon stb.) síkban rögzített statikus, vizuális információt, amely közvetlenül vagy eszközzel (vetíthető kép) használható

szabadszemmel láthatók

Lehet: művészi reprodukció  
sokszorosított grafika  
oktató kártya  
lapozható táblakészlet  
fénykép  
kép  
levelezőlap  
plakát  
műszaki rajz  
falitábla  
filmcsik  
diafilm  
dialemez  
transzparens

csak eszközzel használhatók

\*\*\*\*\*

## Mikrodokumentumok

### Mikrodokumentum

szöveg vagy más vizuális információ kicsinyített rögzítése, mely optikai olvasó berendezéssel használható

+ számítógép=COM

Lehet:  
ablakos kártya  
dobozos mikrofilm  
kazettás mikrofilm  
átlátszatlan mikrolap  
mikrofilmlap  
orsós mikrofilm-csik  
mikrofilm-csik  
mikronyomat

\*\*\*\*\*

### Képző

a mikrodokumentumnak az a téglalapalakú területe, amely a másolat létrehozásához felhasználható

vegyes képző

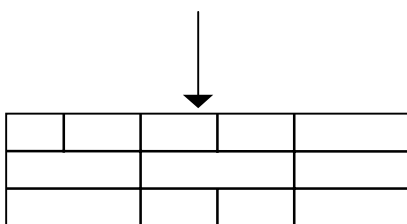

főggőleges képző

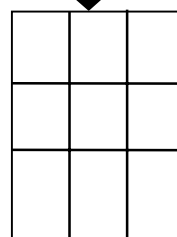

vízszintes képző

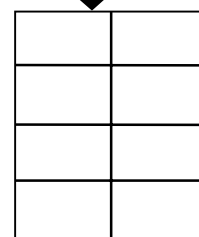

## Kicsinyítési arány

az eredeti dokumentum mérete és  
a róla készült mikrodokumentum  
mérete közötti különbséget jelzi  
és ezt viszonyszámmal fejezzük ki

\*\*\*\*\*

## Kartográfiai anyagok

### Kartográfiai anyag

minden olyan anyag, ami a Földet  
vagy bármely égitestet egészben  
vagy részben bármilyen mére-  
tányban ábrázolja

Lehet: két vagy háromdimenziós

tervrajz

légiközlekedési-

navigációs-

csillag-

kataszteri-

légi és űrfelvételi-

madártávlati-

stb.

Formailag: önálló térkép-

lap

térképsorozat

gyűjteményes

térkép

földgömb

atlaszok

térképszelvény

↓  
(egy térkép része, mely vagy úgy  
keletkezik, hogy a térképet több  
darabra vágják, vagy úgy, hogy  
nyomdatechnikai papírnagyság miatt  
a térképet csak részeiben tudják  
nyomni)

\*\*\*\*\*

### Méretarány

olyan reprezentatív törtszám,  
amely megmutatja, hogy a térképen  
mért 1cm a valóságban hány cm-nek  
felel meg

1:25 000

\*\*\*\*\*

### Vetület

gömb vagy gömbszerű test görbült  
felszínének hosszúsági és szélessé-  
gi körök valamilyen rendszerével  
való síkbeli ábrázolása

## Elektronikus dokumentumok\*

### Elektronikus dokumentum

Számítógéppel kezelhető, digitálisan kódolt dokumentumok, beleértve azokat, amelyek valamely fizikai hordozón jelentek meg, és használatukhoz számítógéphez illesztett vagy annak részét képező periféria (pl. CD-ROM lejátszó, lemezmeghajtó) szükséges és azokat, amelyek hálózati úton érhetők el (pl. adatbázisok, elektronikus hirdetőtáblák, elektronikus újságok, WWW-helyek).  
*Lásd még: Helyi hozzáférés, Távoli hozzáférés).*



CD-ROM

\*\*\*\*\*

### Helyi hozzáférésű dokumentum

olyan elektronikus dokumentumhasználat, amelynek során a dokumentum fizikai hordozóját – például: lemezt, kazettát, kartridzst – a használat helyén, többnyire személyi számítógép valamelyik perifériájába be kell helyezni a felhasználónak

Típusai: **floppy**

**optikai lemezek (audio CD, CD-I stb.)**

\*\*\*\*\*

### Távoli elérésű dokumentum

Az elektronikus dokumentum hálózati elérése, amelynek adott kiadása nem önállóan kezelt fizikai hordozón jelent meg

\*\*\*\*\*

### Adatbázis

logikai szerkezettel rendelkező, információk tárolására és keresésére szolgáló számítógépes adatállomány, amelyet adatmezőkből álló rekordok rendezett halmaza alkot

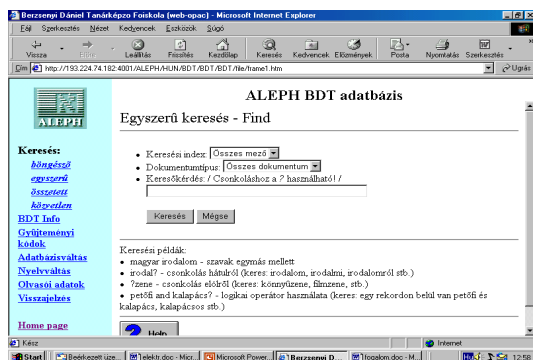

\* A fogalmak közül válogattunk, a többit ld. a KSZ/2 szabványban



## Program

lépések és műveleteksorozatának végrehajtását vezérlő elektronikus rögzített és olvasható utasítás sor, amely lehetővé teszi bizonyos feadatok számítógéppel való megoldását, beleértve az adatok kezelését

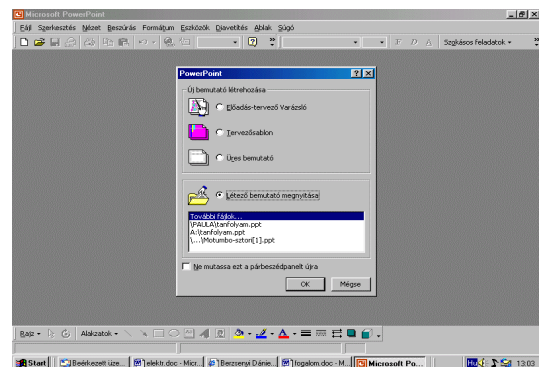

\*\*\*\*\*

## Fájl

meghatározott típusú, egyetlen egységként kezelt, saját névvel ellátott számítógépes állomány (szöveg, kép, program stb.), amelynek típusát általában a nevet lezáró pontot követő kiterjesztés (suffix) (pl. .zip, .doc, .html) jelöli meg

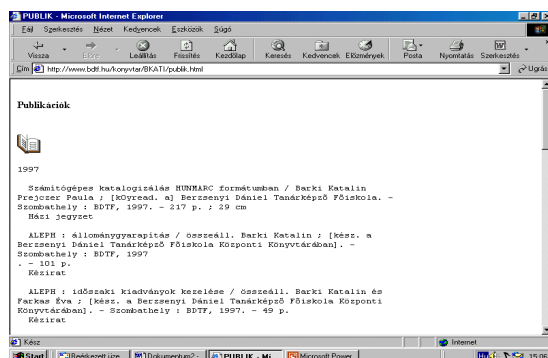

\*\*\*\*\*

## Digitális ábrázolás

olyan ábrázolást tartalmazó elektronikus dokumentum, amely egy tárgy szerkezetének (pl. a Föld felszínének) digitalizált tárolását és visszakeresését (megjelenítését) teszi lehetővé

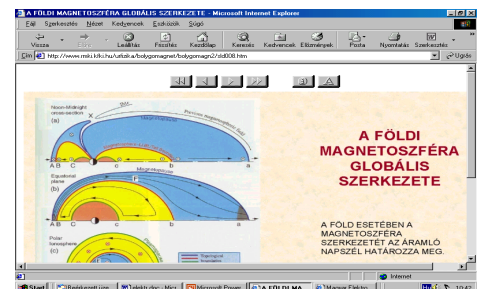

\*\*\*\*\*

## Elektronikus könyv

számítógépes formában tárolt, eseti megjelenésű elektronikus dokumentum, fő tartalmát tekintve általában szöveges mű

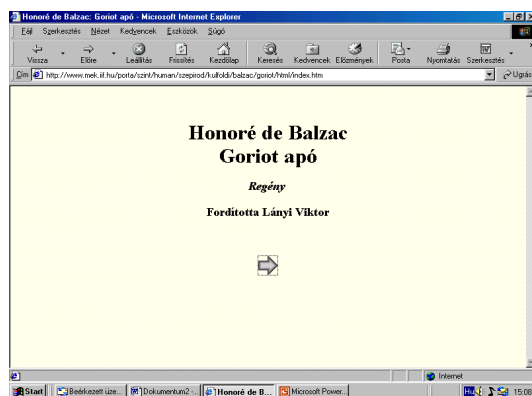

## Elektronikus időszaki kiadvány

számítógépes formában létező (és általában hálózaton terjesztett) elektronikus folyóirat, hírlap, e-zin, hírlevél vagy egyéb időszaki

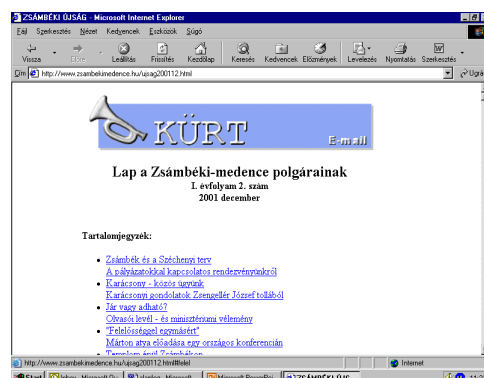

\*\*\*\*\*

### Belső forrás

az elektronikus dokumentum használata során a képernyőn megjelenő, a dokumentumra vonatkozó közlések (címképernyő, főmenü, indító ikon stb.)



← címképernyő



← Névjegy

\*\*\*\*\*

### Idegen források

olyan adatforrások, amelyek nem részei és nem mellékletei az elektronikus dokumentumnak (pl. kiadói katalógus, árjegyzék stb.)

## **Külső forrás**

helyi hozzáférésű elektronikus dokumentum esetén a fizikai hordozó címkéje, a dokumentumhoz mellékelte dokumentáció vagy egyéb kísérő anyag, pl. használati utasítás, tároló doboz; távoli hozzáférésű dokumentum esetén a hálózati elérésre, használatra vonatkozó nyomtatott dokumentum

## Besorolási adatok

### Egységesített besorolási adat (EBA)

olyan besorolási adat, amely annak érdekében, hogy a – leíró katalógusoknak megfelelő elrendezésű – bibliográfia, katalógus, ill. dokumentációs szolgáltatás tájékoztathasson egy személy vagy testület műveiről, egy mű kiadásairól, illetve valamely személlyel, testülettel, földrajzi területtel vagy művel kapcsolatos kiadványokról, nevüket ill. a címet mindig egy kiválasztott alakban tartalmazza

ARANY János (1817-1882)  
Buda halála

Országos Széchényi Könyvtár  
(Budapest)

Óriszentpéter

részei: **rendszo**  
          **egyéb elem**  
          **kiegészítő adat**

lehetséges felépítése:

**Rendszo+egyéb elem+(kiegészítő adat)**

Ady Endre (1877-1919)

**Rendszo+(kiegészítő adat)+egyéb elem**

István (Magyarország: király), I., Szent

\*\*\*\*\*

### Rendszo

a besorolási adatnak a bibliográfiai tétel rendezése, illetve visszakeresése szempontjából elsődlegessé minősített és ilyenként megkülönböztetett része

Kodály Zoltán (1882-1967)

\*\*\*\*\*

### Kiegészítő adat

a besorolási adatnak az a része, amely az azonos alakú személy-, testületi, ill. földrajzi neveket, címeket vagy más besorolási adatokat egymástól megkülönbözteti vagy róluk információt közöl

Nagy László (1925)  
Nagy László (pedagógus)

\*\*\*\*\*

### Egyéb elem

a rendszon és a kiegészítő adaton kívüli rész

Bartók Béla (1881-1945)

EBA típusai

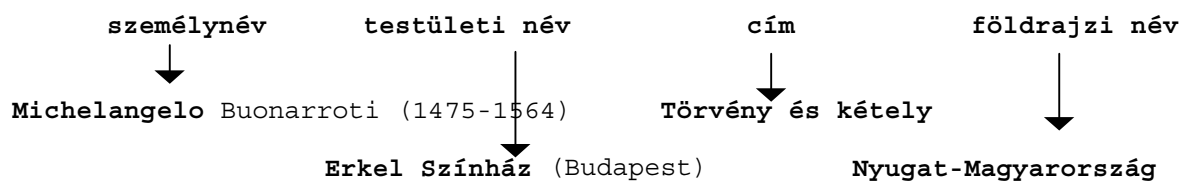

\*\*\*\*\*

## Személynév

### A személy egységesített neve

az a besorolási adatként kiválasztott név, amelyen a személy működését kifejtette, illetve amelyen a nemzeti hovatartozásnak megfelelő bibliográfiai gyakorlat a személyt számontartja

→ **Greco, El (1541-1614)**

→ **Komensky, Jan Amos (1519-1670)**

\*\*\*\*\*

### A személy neve

a személy egyedi megjelölésére használatos, tulajdonnévnek minősülő szó, szókapcsolat vagy kifejezés

← **Jókai Mór**

**Molière**

**II. József**

\*\*\*\*\*

## Családnév

az egy családba tartozókat jelölő tulajdonnév

↓  
**egyszerű: Mikszáth Kálmán**  
(egyetlen szóból álló családnév)

↑  
**összetett: Szőnyi-Nagy István**  
(két vagy több családnévből, illetve névelőzéknek nem minősülő egyéb szóból álló családnév)

↑  
**névelőzékes: La Fontaine, Jean de**

(első eleme külön szóként vagy kötőjellel kapcsolódó névelő, előljárószó, kötőszó, ezek együttese, vagy pedig minősítő névelőzék)

### **Minősítő névelőzék:**

**Saint-Exupéry, Antoine de**  
(a névelőzékes családnév első elemévé vált, eredeti jelentésében rokonsági kapcsolatot kifejező, vagy vallási melléknévként használt szó, vagy szórövidítés)

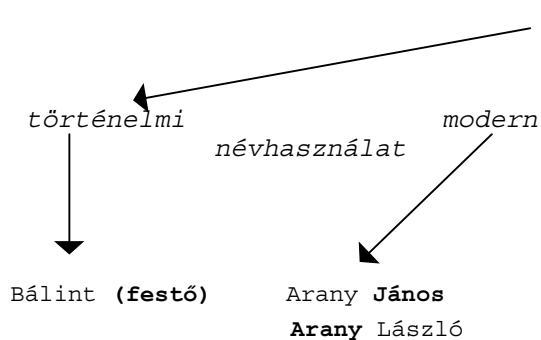

### Egyéni név

a történelmi névhasználatban az egyént azonosító, a modern európai névhasználatban pedig az egyént az azonos családnevűek között megkülönböztető tulajdonnév

\*\*\*\*\*

### Atyai név

az apa egyéni nevéből képzett név, amelyet a leszármazott saját nevének elemeként használ

Puskin, Aleksandr Sergeevič

\*\*\*\*\*

### Állandósult melléknév

a személy valódi nevével együtt használt a személy származását, foglalkozását vagy jellemző tulajdonságát megkülönböztető jelző

származás **Jacobus** de Voragine  
foglalkozás **Julianus** barát  
tulajdonság Könyves **Kálmán**

\*\*\*\*\*

### Nemesi név

a nemesi birtoknak, vagy a család származási, illetve lakóhelyének földrajzi nevéből képzett, a nemességet adományozó uralkodói okmány feljegyzése alapján használt név

Szinyei Merse Pál

\*\*\*\*\*

### Nemesi cím

uralkodói okmányban adományozott és a feudális hierarchián belüli rangot jelölő, a személy neve, illetve nemesi neve mellett használt cím

gróf **Széchenyi** István

\*\*\*\*\*

### Megszólító cím

a személy nemét, vagy nemét és családi állapotát jelölő, a társadalmi érintkezésben a személy neve mellett használt szó, szó rövidítés

Madame **Bovary**

\*\*\*\*\*

## Felvett nevek, névhelyettesítők

**Vercors** ← Bruller, Jeans

### Írói név (művésznév)

olyan felvett név, amelyet az író (művész) írói (művészi) munkásságában valódi neve helyett használt

## Álnév

a személy valódi kilétének eltitkolása érdekében, valódi neve helyett alkalmilag használt név

Sajó

Jókai Mór

\*\*\*\*\*

## Rejtnév

a személy által valódi neve helyett – álnévként, vagy írói névként – használt jel vagy szónak nem minősülő jelcsoport

M. S. → Halm Tamás

\*\*\*\*\*

## Apellatívum (körülírás)

a személy valódi nevét helyettesítő, rendszerint több szóból álló kifejezés

Bibliophile Jacob (**Lacroix**, Paul)

\*\*\*\*\*

## Címnév

olyan apellatívum, amely a személyt valamely műve szerzőjeként nevezi meg

„A Waverley szerzője”  
(**Scott**, Walter, Sir)

\*\*\*\*\*

## *Pótnév*

a személy azonosítására nevének ismeretlensége miatt az utókor által alkotott és a személy nemzeti hovatartozásának megfelelő bibliográfiai gyakorlatban meghonosodott névhelyettesítő megjelölés

Küküllei Névtelen

## Testületi név

### A testület egységesített neve

az a besorolási adatként kiválasztott név, amelyen a testület működését kifejti (amelyen saját kiadványain magát megnevezi), illetve amely néven a testületet a székhelyének (működési területének) megfelelő bibliográfiai gyakorlat számontartja

Berzsenyi Dániel Főiskola

Szombathely. Önkormányzat

\*\*\*\*\*

### Hivatalos testületi név

a testület által saját megjelölésére használt, tulajdonnévnek minősülő szó, szókapcsolat vagy kifejezés, a testület által használt teljes alakjában

Fővárosi Szabó Ervin Könyvtár

\*\*\*\*\*

### Rövid hivatalos testületi név

a hivatalos testületi névnek a testület által használt rövidített alakja vagy poligramja

ELTE

Eötvös Loránd Tudományegyetem

\*\*\*\*\*

### Összetett testületi név

valamely testület egészére vonatkozó, két vagy több, külön-külön is testületi névnek minősülő (rendszerint kötőszóval összekapcsolt) névből álló név

Magyar Filmtézet és Filmarchívum

\*\*\*\*\*

### Közkeletű testületi név

a hivatalos testületi névnek a közhasználatban meghonosodott rövid változata

Szabó Ervin Könyvtár

Fővárosi Szabó Ervin Könyvtár

\*\*\*\*\*

### A testület székhelye

az a helység, ahol a testület, illetve a testület központja működik, és amelyet a testület működése során székhelyeként nevez meg

Soproni Erdészeti és Faipari Egyetem

Erdészeti és Faipari Egyetem (Sopron)



## TESTÜLETI NÉV felosztása

államhatalmi, államigazgatási szerv



minisztérium  
önkormányzat  
fegyveres testület  
igazságügyi szervek

intézet, vállalat, egyesület stb.



vállalat  
szövetkezet  
hivatal  
iskola  
múzeum  
konferencia  
rendezvény stb.

alárendelt testületi név



valamely testület  
szervezeti egysége

Testületi név felépítése

rendszo+egyeb elem+kiegészito adat



Makói Művésztelep. Kiállítás (1979)

## Földrajzi név

\*\*\*\*\*

### A földrajzi név egységesített neve

A földrajzi hely azonosítására a hivatalos térképészeti gyakorlatban elfogadott névnek besorolási adatként kiválasztott magyar nyelvű, vagy eredeti hivatalos nyelvű (helytélő) alakja

Rajna

Siera Nevada

### **FÖLDRAJZI NEVEK felosztása**

#### Igazgatási nevek



országok  
államok  
társult államok  
államszövetségek  
gyarmatok  
külbirtokok  
helységek

#### gazdasági és természetföldrajzi nevek



tájak  
szigetek  
hegyek  
vizek stb.

#### csillagászati nevek



bolygók  
Nap stb.

## CÍMEK

### Egységesített cím

Az eltérő vagy eltérő alakú címeken megnevezett mű vagy időszaki kiadvány azonosítására besorolási adatként kiválasztott cím

\*\*\*\*\*

### Eredeti cím

ld. fogalmak dokumentum  
típusonként

\*\*\*\*\*

### Átültetett cím

a műnek a bibliográfia nyelvén megfelelő bibliográfiai gyakorlatban meghonosodott címe

**Biblia** (Szent Biblia azaz...)

\*\*\*\*\*

### Megállapodásos cím

egységesített címként használt, a dokumentum műfaját, illetve gyűjteményes jellegét a bibliográfia, a katalógus, a dokumentációs szolgáltatás nyelvén megjelölő szó vagy kifejezés

**Arany** János (1817-1882)  
Művek

*Az egységesített cím szerkezete*

**Rendszó + egyéb elem + (kiegészítő adat)**

↓ ↓ ↓  
**Biblia. Újszövetség** (Károli Gáspár)