

DISSERTATIONES PANNONICAE  
EX INSTITUTO NUMISMATICO ET ARCHAEOLOGICO UNIVERSITATIS  
DE PETRO PÁZMÁNY NOMINATAE BUDAPESTINENSIS PROVENIENTES

SER. II. No. 18.

---

---

ILONA v. HUNYADY

DIE KELTEN  
IM KARPATENBECKEN

TAFELBAND

— • —

HUNYADY ILONA

KELTÁK  
A KÁRPÁTMEDENCÉBEN

TÁBLAKÖTET

1942

---

A KIRÁLYI MAGYAR PÁZMÁNY PÉTER TUDOMÁNYEGYETEM ÉREM-  
ÉS RÉGISÉGTANI INTÉZETE.

INSTITUT FÜR MÜNZKUNDE UND ARCHÄOLOGIE DER PÉTER  
PÁZMÁNY-UNIVERSITÄT

BUDAPEST VIII, MŰZEUM-KÖRÜT 6-8.

*Vertrieb für das Ausland durch O. Harrassowitz, Leipzig*

BIBLIOTHECA MUSEI HISTORICI  
BY INSTITUTIO NUMERATIO ET ARCHIVATIO UNIVERSITATIS  
DE PARTI PALMIS NOMINATA TRANSILVANIAE PROVINCE

ILONA V. HUNYADI

DIE KULTUR  
IM KARPATENBEREICH



64265



JATE Egyetemi Könyvtár



J000089136

## FELHASZNÁLT GYŰJTEMÉNYEK. BENÜTZTE SAMMLUNGEN.

- Baden (bei Wien), Fränz Joseph-Museum.  
Balassagyarmat, Nógrádvármegyei Nagy Iván Múzeum (Iwan Nagy-Museum des Komitats Nógrád).  
Banská Bystrica (Besztercebánya), Museum.  
Baňská Štiavnica (Selmecebánya), Museum.  
Békéscsaba, Városi Múzeum (Städtisches Museum).  
Beograd, Muzej Kneza Pavla (Prinz Paul Museum).  
Bonyhád, Knábel-gyűjtemény (Privatsammlung W. Knábel).  
Bratislava (Pozsony), Slovenské Vlastivedné Museum.  
Budapest, Magyar Nemzeti Múzeum (Ung. Nationalmuseum) M. N. M.  
Budapest, Fővárosi Múzeumok (Städtische Museen) : a) Fővárosi Régészeti és Ásatási Intézet. Archäologisches Institut der Stadt Budapest (Föv. Int.) ; b) Történelmi Múzeum, Schmidt-gyűjtemény (Geschichtliches Museum, Sammlung M. Schmidt).  
Budapest, Kund-gyűjtemény (Privatsammlung E. v. Kund).  
Budapest, Fleissig-gyűjtemény (Privatsammlung J. Fleissig).  
Celldömölk, Lázár-gyűjtemény (Privatsammlung Lázár).  
Cilli, Museum.  
Debrecen, Déri-Múzeum (Déri-Museum).  
Deutschaltenburg, Museum Carnuntinum.  
Eger, Egri Érsekmegeyi Múzeum (Erzbischöfliches Dioezesan-Museum).  
Eisenstadt (Kismarton), Burgenländisches Landesmuseum.  
Érsekújvár, Városi Múzeum (Städtisches Museum).  
Esztergom, Régészeti Múzeum (Archäologisches Museum).  
Győr, Bencés Rómer Flóris-Múzeum (Fl. Rómer-Museum des Benediktinerordens).  
Gyula, Városi Múzeum (Städtisches Museum).  
Hódmezővásárhely, Városi Múzeum (Städtisches Museum).  
Ipolyság, Gimnáziumi gyűjtemény (Sammlung des Gymnasiums).  
Jászberény, Jászmúzeum (Museum der Jasen).  
Kaposvár, Somogyvármegyei Múzeum (Museum des Komitats Somogy).  
Kassa, Felsőmagyarországi Rákóczi-Múzeum (Oberungarländisches Rákóczi-Museum).  
Kéménd, Dudich-gyűjtemény (Sammlung S. Dudich).  
Keszthely, Balatoni Múzeum (Plattensee-Museum).  
Keszthely, Állami Darnay-Múzeum (Bestände des staatlichen Darnay-Museums ebendort).  
Kiskunfélegyháza, Városi Múzeum (Städtisches Museum).  
Kolozsvár, Erdélyi Nemzeti Múzeum (Siebenbürgisches Nationalmuseum).  
Kolozsvár, Orosz-gyűjtemény (Sammlung E. Orosz).  
Komárom, Városi Jókay-Múzeum (Städtisches Jókay-Museum).  
Laibach (Lubiana), Museum.  
Léva, Katolikus Főgimnázium gyűjteménye (Sammlung des Gymnasiums).  
Magyaróvár, Mosonmegyei Történelmi és Régészeti Egylet Múzeuma (Museum des Historischen und Archäologischen Vereins des Komitats Moson).

- Marburg a. d. Drau, Museum.  
 Miskolc, Borsod-Miskolci Múzeum (Museum des Komitats Borsod u. der Stadt Miskolc).  
 Munkács, Lehocky-Múzeum (Lehocky-Museum).  
 Nagysurány, Elemi iskolai gyűjtemény (Sammlung der Volksschule).  
 Nagyvárád, Megyei és Városi Múzeum (Komitats- und städtisches Museum).  
 Nyfregyháza, Szabolcsvármegyei Jósa-Múzeum (A. Jósa-Museum des Kom. Szabolcs).  
 Osijek (Eszék), Gradski Muzej (Städtisches Museum).  
 Pannonhalma, Bencés Főapátság gyűjteménye (Sammlung der Erzabtei des Benediktinerordens).  
 Pécs, Ref. Kollégium gyűjteménye (Sammlung des Reformierten Kollegiums).  
 Pécs, Városi Majorossy Imre-Múzeum (Städtisches Majorossy-Museum).  
 Pettau, Städtisches Museum.  
 Rimaszombat, Gömörmegyei Múzeum (Museum des Kom. Gömör).  
 Sarajevo, Landesmuseum.  
 Sopron, Városi Múzeum (Städtisches Museum). Storno-gyűjtemény (Privatsammlung Storno).  
 Szeged, Városi Múzeum (Städtisches Museum).  
 A Horthy Miklós Tudományegyetem Régiség-tudományi Intézetének gyűjteménye (Sammlung des Archäologischen Institutes d. M. v. Horthy Universität).  
 Székesfehérvár, Fejérvármegyei és Székesfehérvári Múzeum (Komitats- und Städtisches Museum).  
 Szekszárd, Tolnavármegyei Múzeum (Museum des Kom. Tolna).  
 Szentes, Csongrádvármegyei Múzeum (Museum des Kom. Csongrád).  
 Szombathely, Megyei és Városi Múzeum (Museum des Altertumsvereins des Komitats Vas und d. Stadt Szombathely).  
 Szőny, Kállay-gyűjtemény (Privatsammlung Ö. Kállay).  
 Trenčín (Trencsén), Museum.  
 Turčianský Svätý Martin (Túrócszentmárton) Narodny Múzeum (Slowakisches National-Museum).  
 Veszprém, Vármegyei Múzeum (Komitats-Museum).  
 Vác, Városi Múzeum (Städtisches Museum).  
 Vršac, (Versec) Museum.  
 Wien, Naturhistorisches Museum.  
 Wien, Museum des Reichsgaues Niederdonau.  
 Wien, Kunsthistorisches Museum.  
 Wien, Römisches Museum der Stadt Wien.  
 Zagreb, Narodni Muzej (Kroatisches Nationalmuseum).  
 Zombor, Vármegyei Múzeum (Komitats-Museum).

A táblákon ábrázolt tárgyak megadott viszonylagos nagysága csak körülbelül értendő.

*Die auf den Tafeln angegebenen Maßstäbe geben nur einen ungefähren Begriff von der Originalgrösse der abgebildeten Gegenstände.*

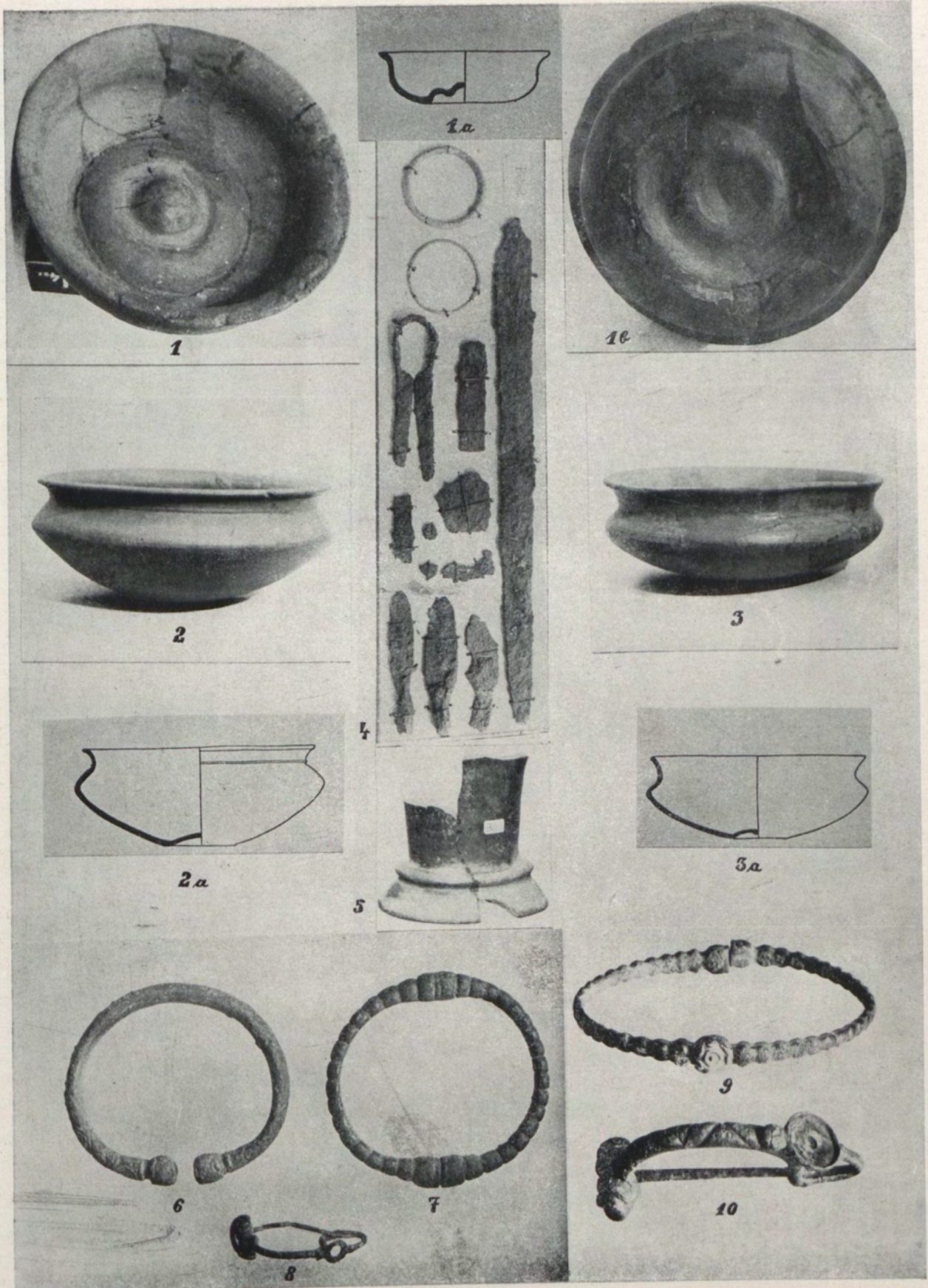

1—5. Beled (Celldömölk, Samml. Lázár, 1—1b.  $\frac{1}{2}$ , 1a.  $\frac{1}{5}$ , 2—3.  $\frac{1}{5}$ , 2a—3a. 5.  $\frac{1}{6}$ , 4.  $\frac{1}{7}$ ). — 6—10. Egyházásfalu (Sopron, Mus. 6—8.  $\frac{1}{2}$ , 9—10.  $\frac{2}{3}$ ).

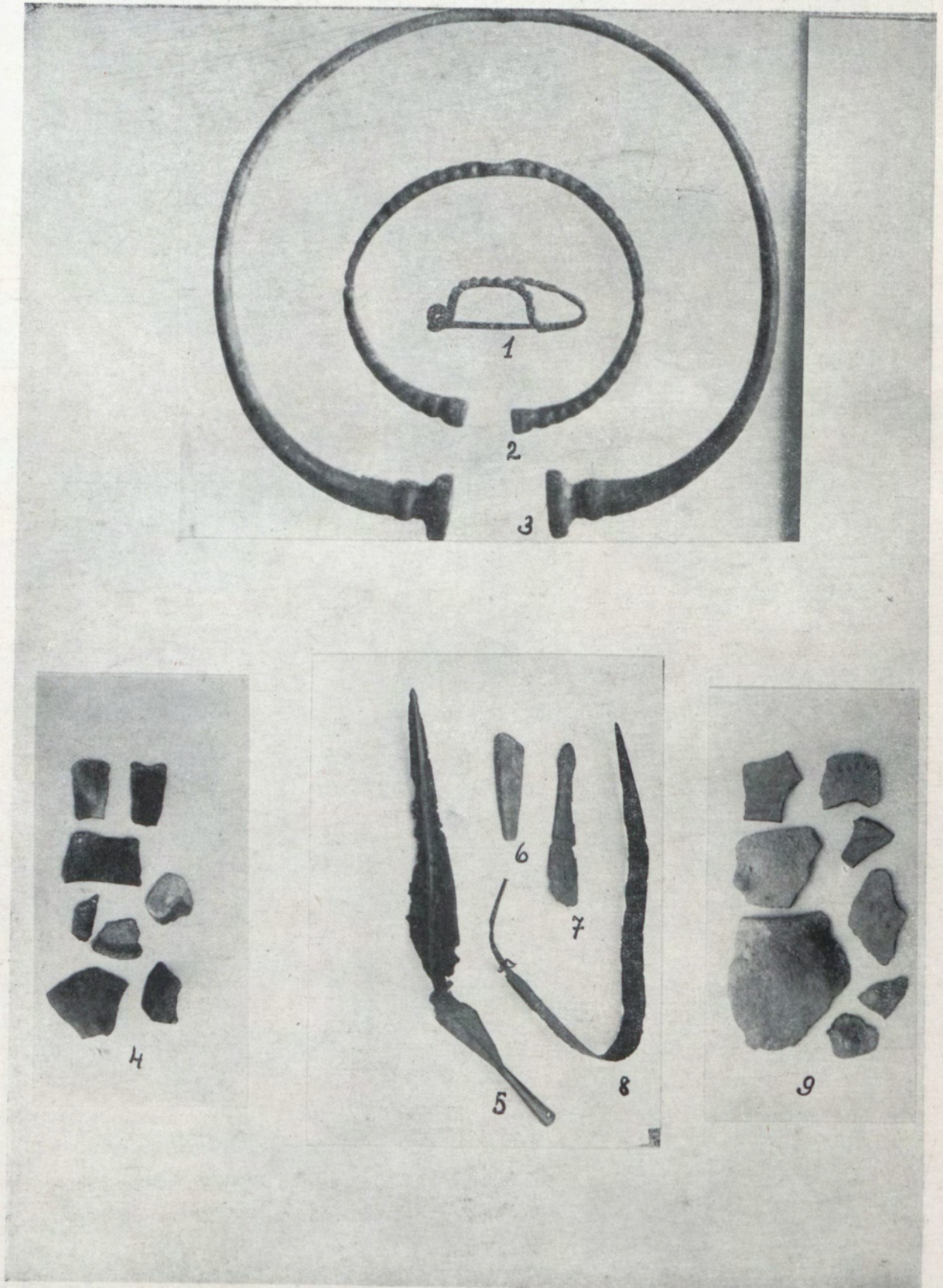

1—3. Egyházásfalú (Sopron, Mus.  $\frac{1}{2}$ ). — 4—9. Radostyán (Miskolc, Mus. 5—8.  $\frac{1}{7}$ ).





Rozvány (M. N. M.)  
1. I. Grab. — 2., 4. II. Grab. — 3. III. Grab.



Rozvány (M. N. M.)  
 1—8. II. Grab ( $\frac{1}{2}$ ). — 9. III. Grab ( $\frac{1}{7}$ ). — 10. II. Grab ( $\frac{1}{7}$ ). — 11—19. I. Grab ( $\frac{1}{5}$ ). — 20—20a. I. Grab (20.  $\frac{1}{7}$ ).



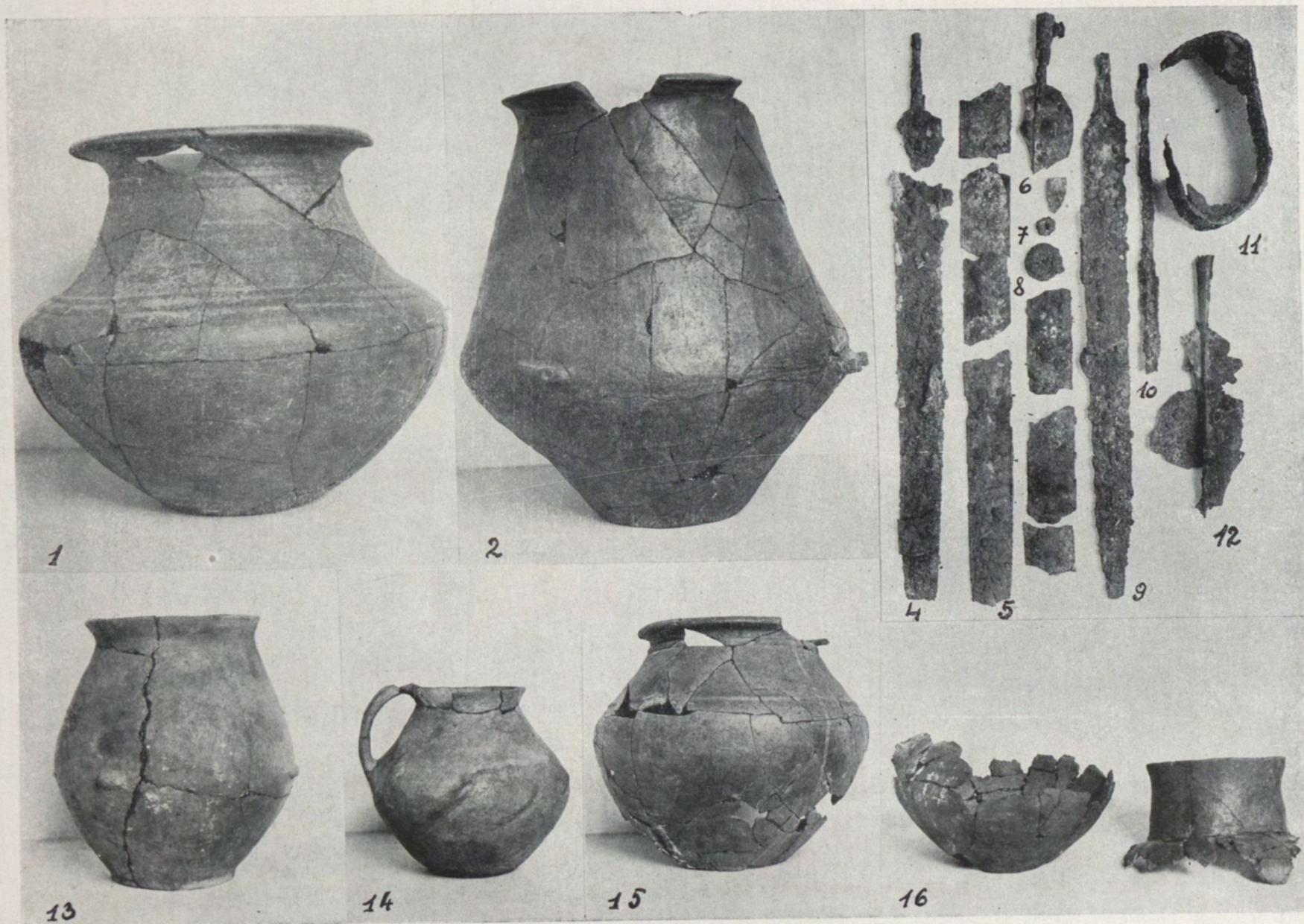

Rozvány (M. N. M.)

1. II. Grab ( $\frac{1}{6}$ ). 2. I. Grab ( $\frac{1}{6}$ ). 4—10. II. Grab ( $\frac{1}{6}$ ). 11—12 III. Grab ( $\frac{1}{6}$ ), 13. III. Grab ( $\frac{1}{7}$ ). — 14. II. Grab ( $\frac{1}{7}$ ). — 15. I. Grab ( $\frac{1}{7}$ ). 16. I. Grab ( $\frac{1}{5}$ ).



Kéménd (Kéménd, Samml. Dudich) (1—2.  $\frac{1}{2}$ , 3.  $\frac{1}{3}$ , 4—5.  $\frac{1}{4}$ , 6.  $\frac{1}{3}$ ).



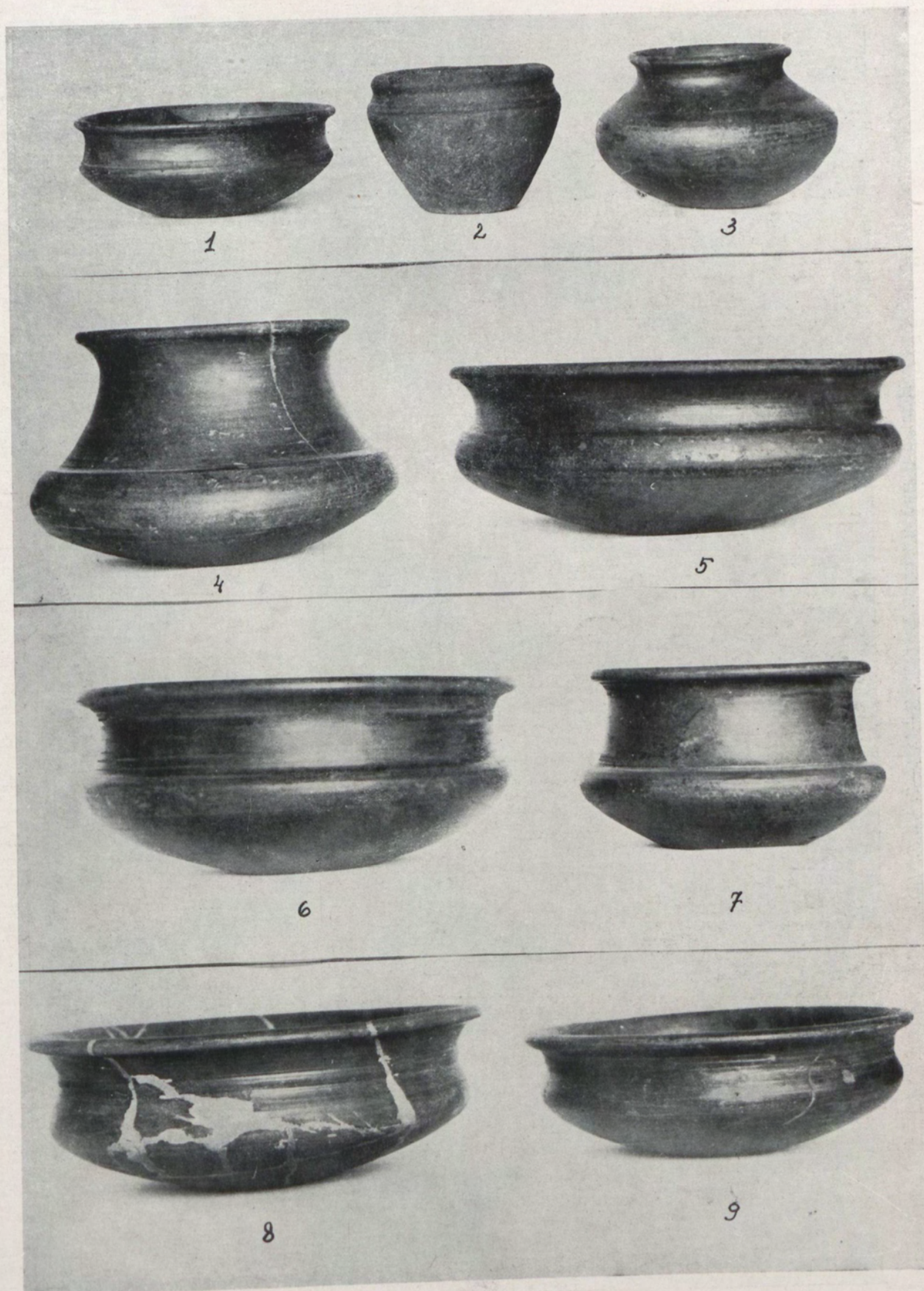

Kéménd (Kéménd, Samml. Dudich  $\frac{1}{3}$ ).

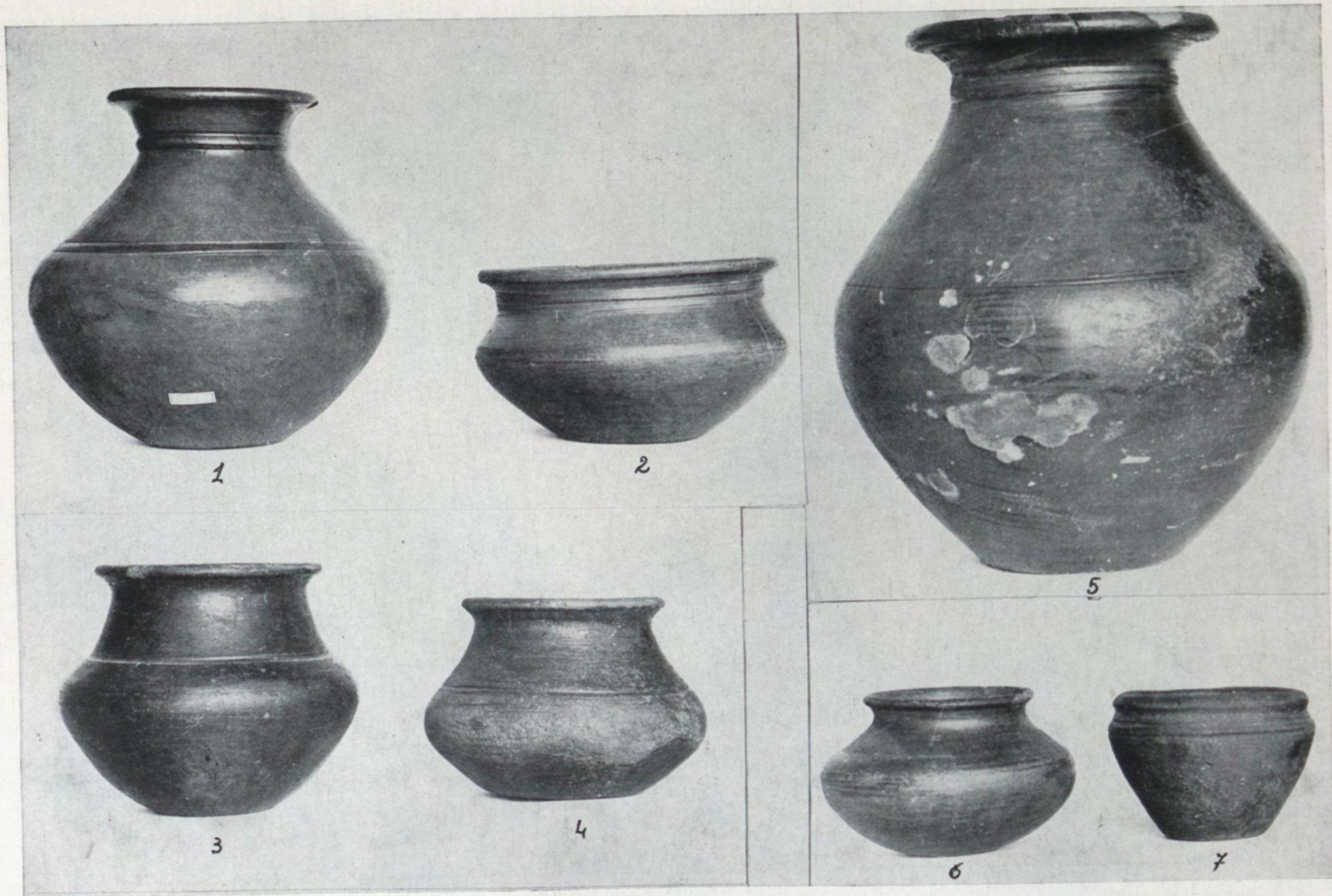

Kéménd (Kéménd, Samml. Dudich). (1—4., 6—7.  $\frac{1}{3}$ , 5.  $\frac{4}{10}$ ).

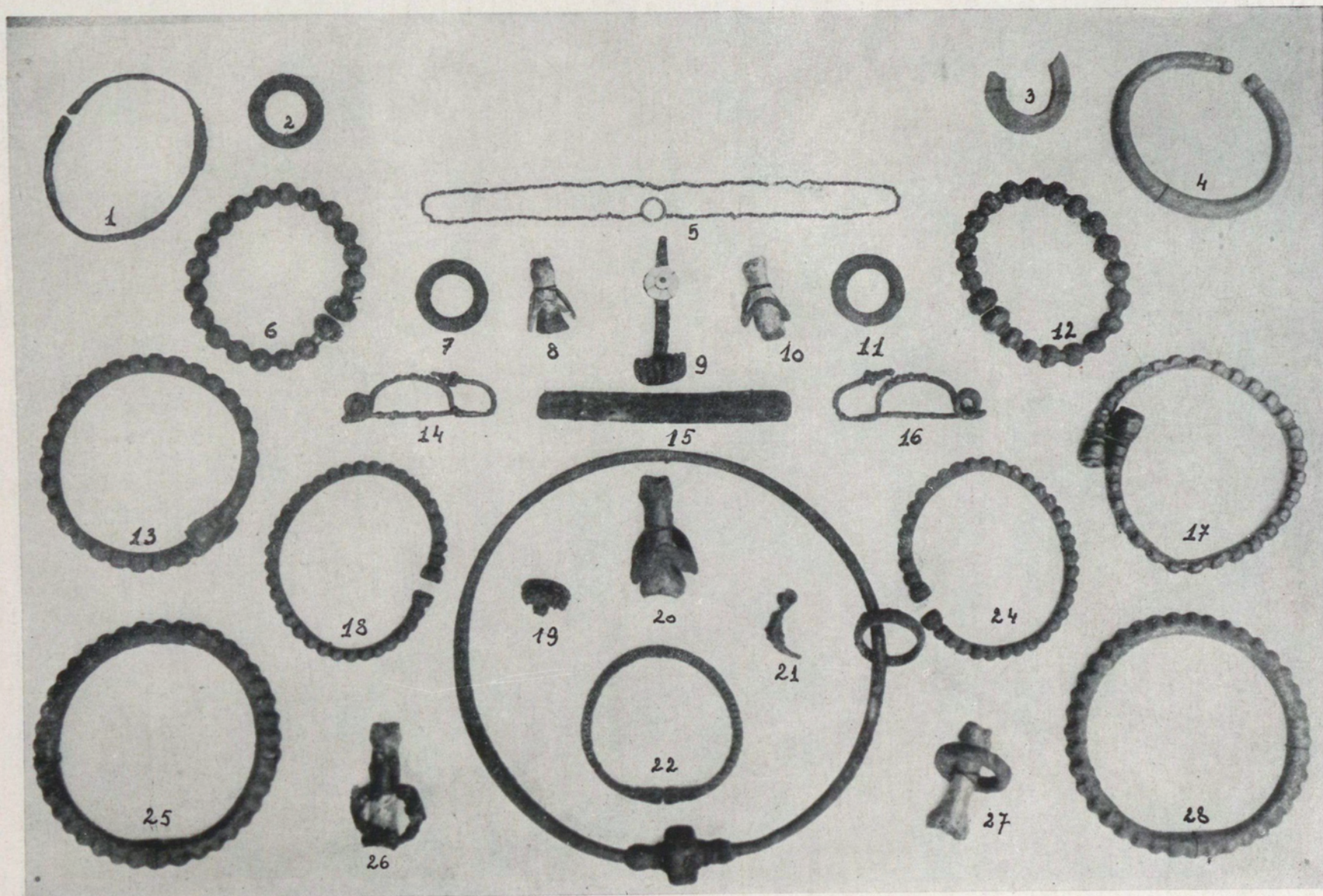

Kéménd (Kéménd, Samml. Dudich  $\frac{1}{2}$ ).

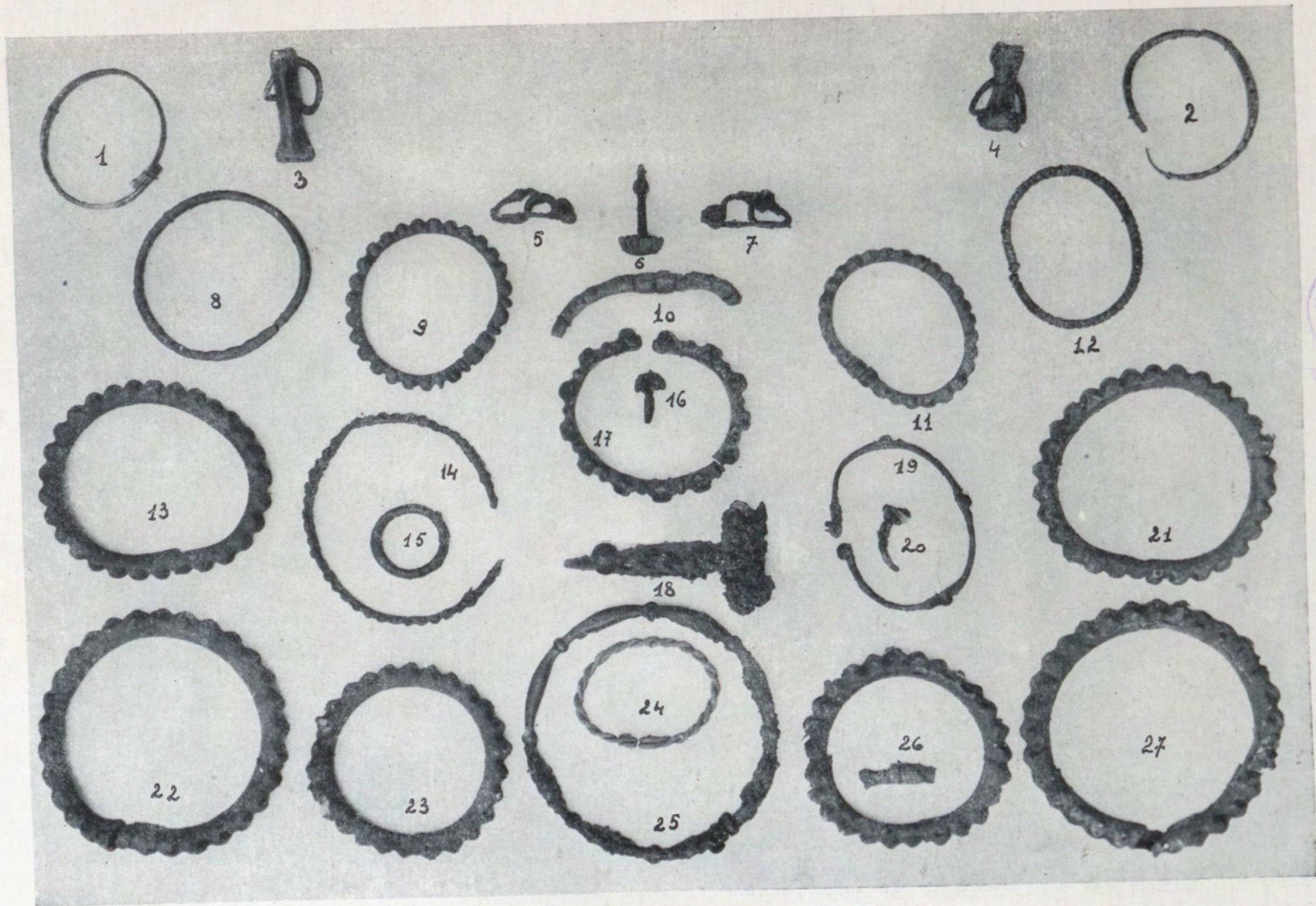

Kéménd (Kéménd, Samml. Dudich 1/2).

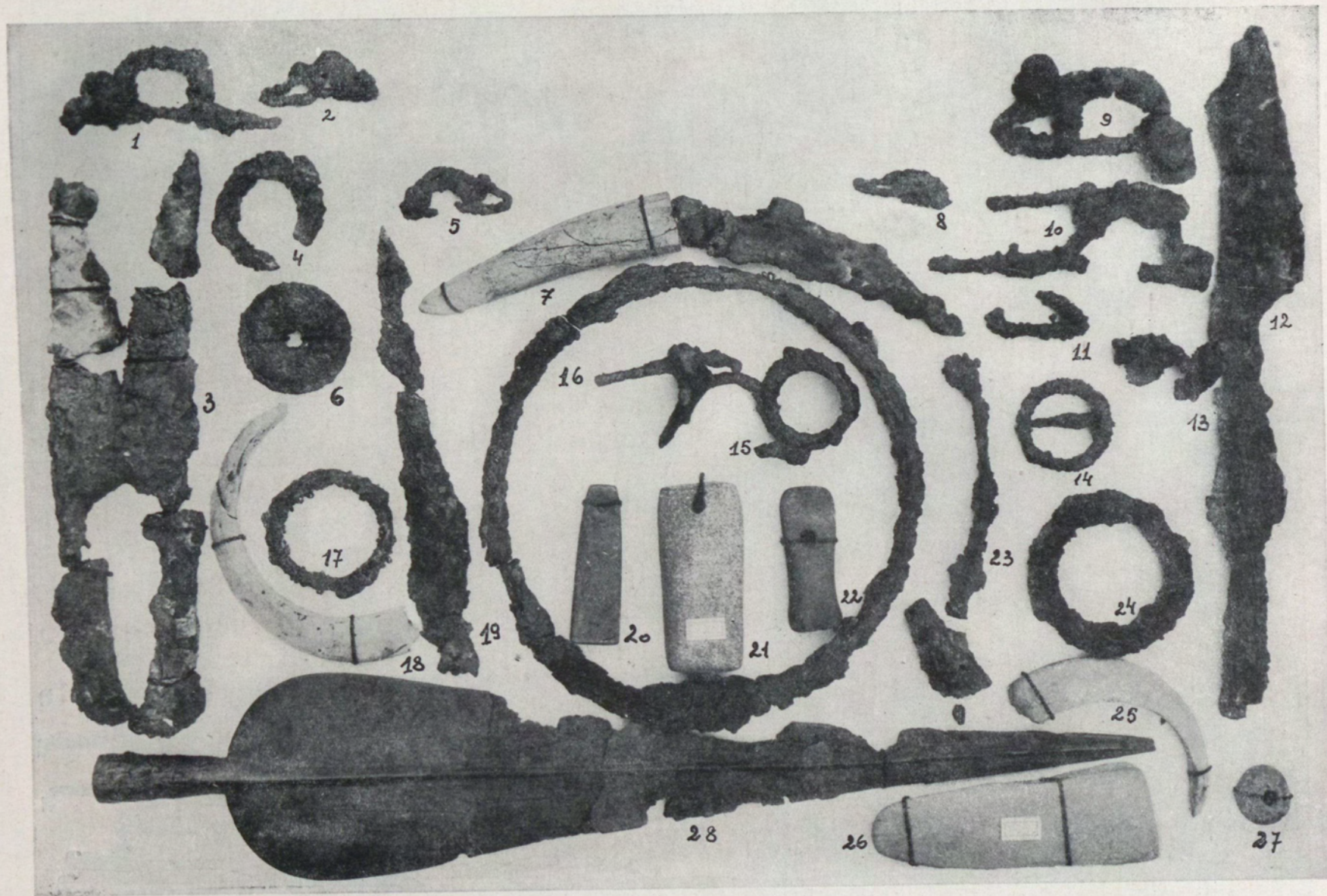

1—28. Kéménd (Kéménd, Samml. Dudich,  $\frac{1}{2}$ ).

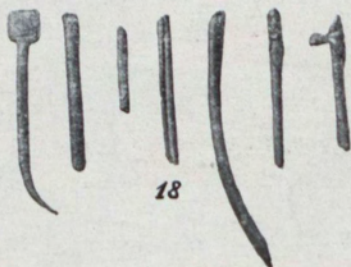
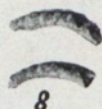
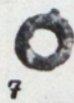
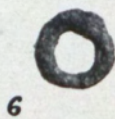
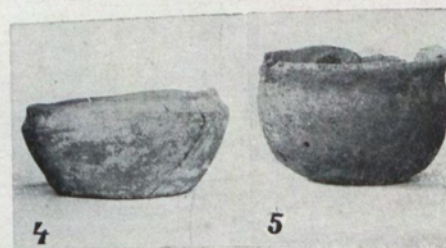
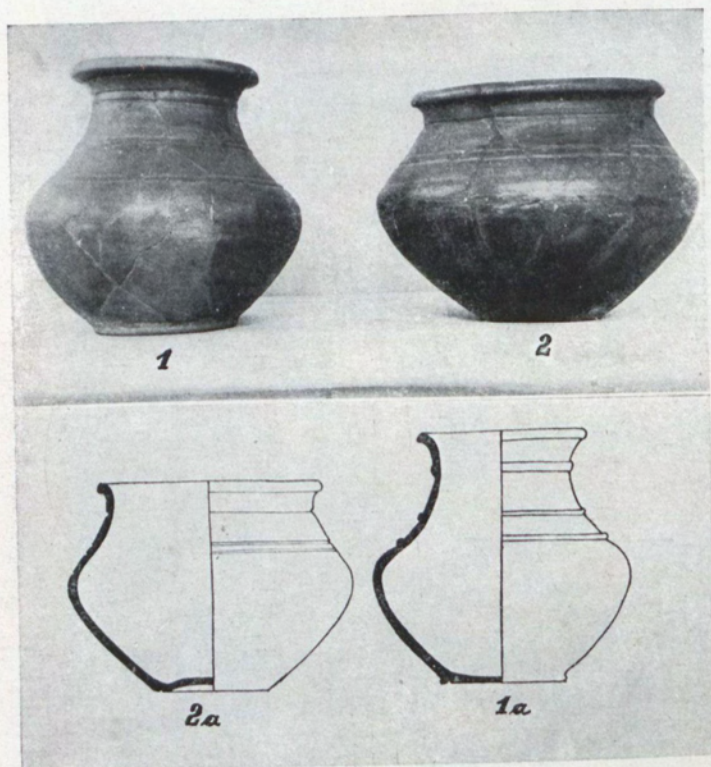

Nagydém (Veszprém, Mus.)

1. II. Grab (1/6). — 2—3., 6—9. I. Grab (2—2a. 1/5, 3—3a. 1/4, 6—7. 1/3, 8—9. 1/4). — 4—5., 10—20. III. Grab (4. 1/3, 5. 1/4, 10. 1/7, 11—13. 1/9, 14—17. 1/3, 18—19. 1/4, 20. 1/1).

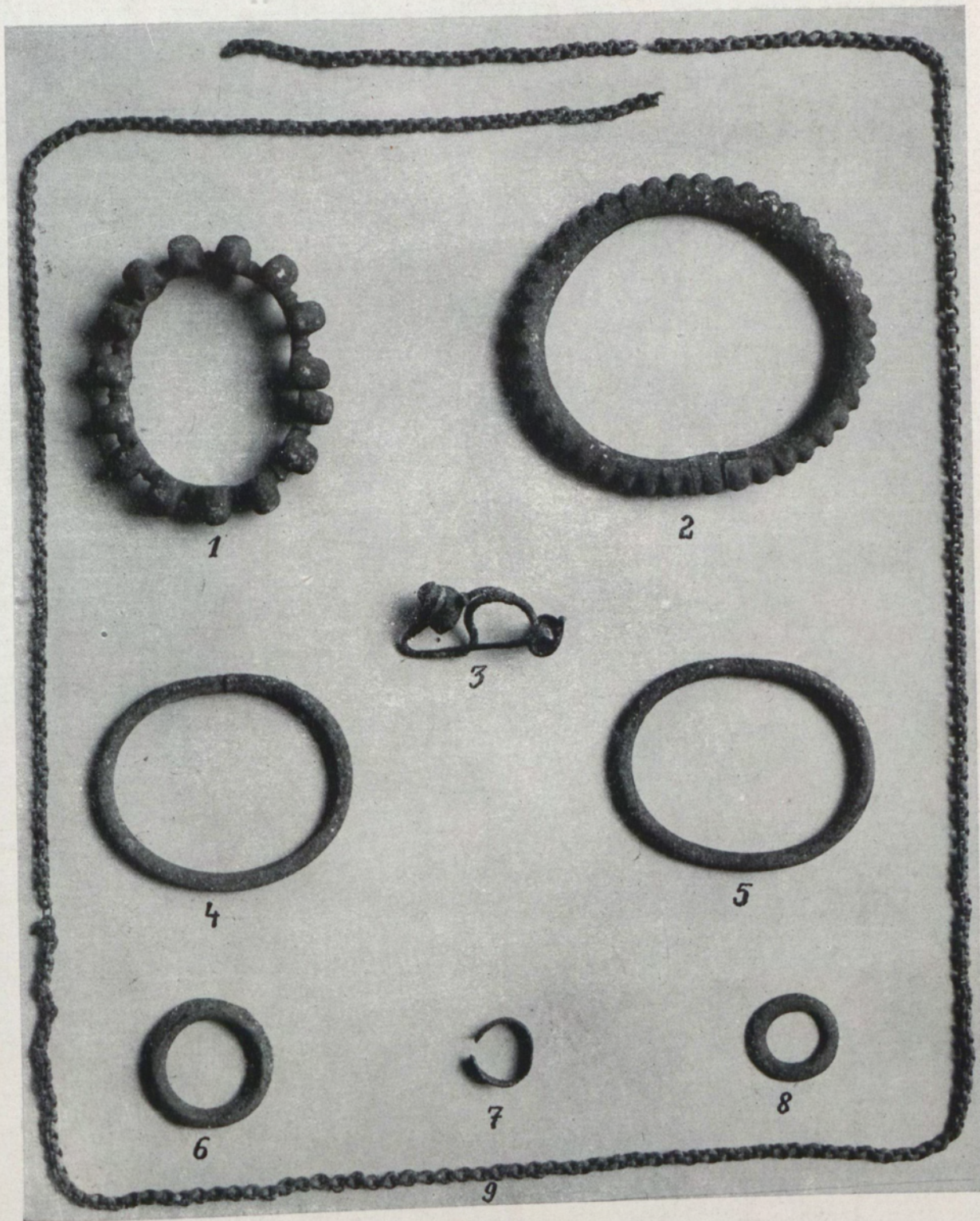

Gyoma (M. N. M. 3/4).

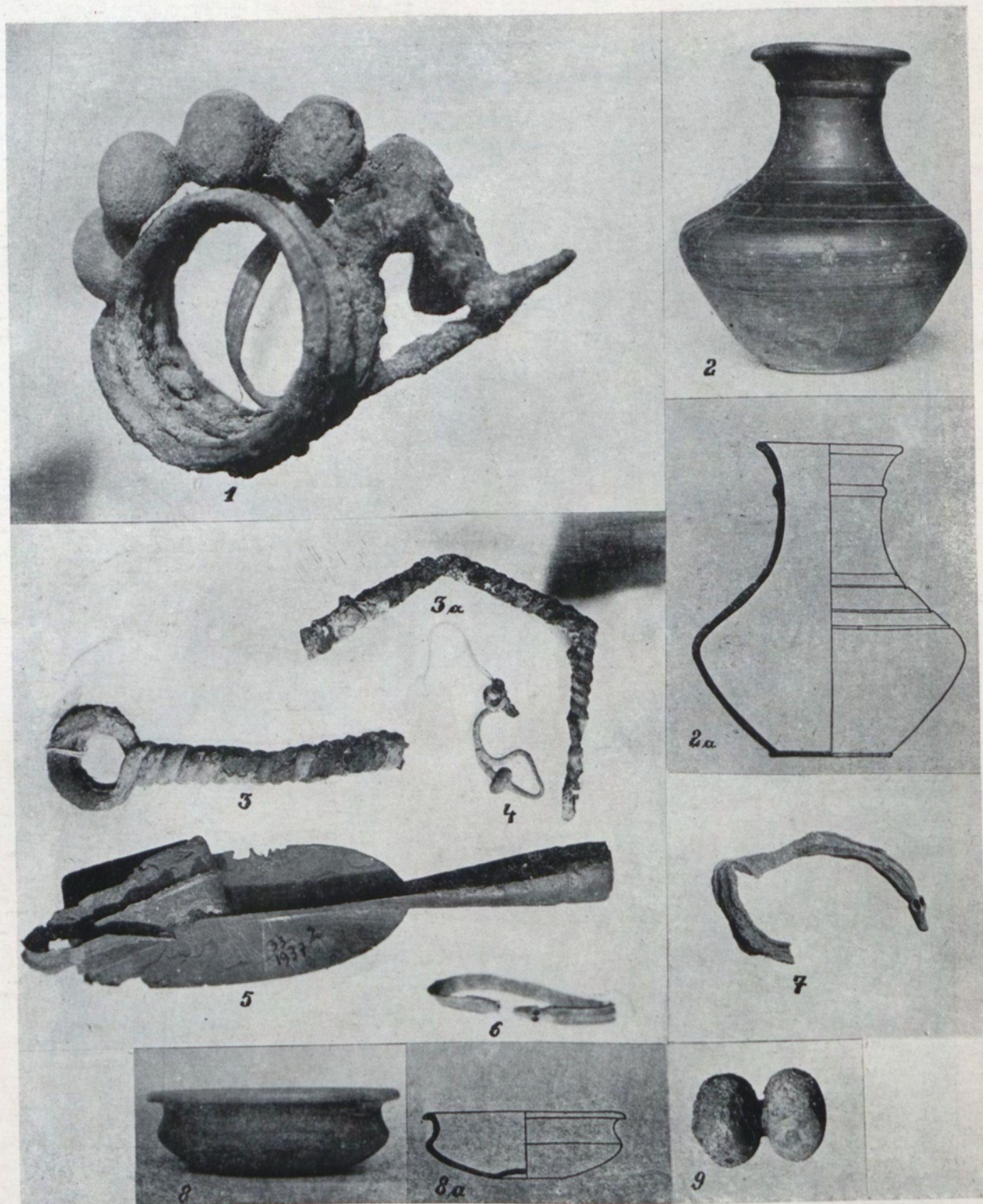

Magyarszerdahely (M. N. M.)  
 (1.  $\frac{1}{11}$ , 2—2a.  $\frac{1}{5}$ , 3—6.  $\frac{2}{3}$ , 7.  $\frac{1}{2}$ , 8—8a.  $\frac{1}{4}$ , 9.  $\frac{2}{3}$ ).





1—5. Aka (Veszprém, Mus.  $\frac{1}{4}$ ). — 6—9. Szántód (Veszprém, Mus. 6—8.  $\frac{1}{3}$ , 9.  $\frac{1}{3}$ , 9a.  $\frac{1}{6}$ ). — 10—16. Lakihegy (Wien, Naturhist. Mus. 10.  $\frac{1}{5}$ , 10a.  $\frac{1}{6}$ , 11.  $\frac{1}{5}$ , 11a.  $\frac{1}{6}$ , 12.  $\frac{1}{4}$ , 12a.  $\frac{1}{6}$ , 13—16.  $\frac{1}{4}$ ).



Kiskőszeg (Wien, Naturhist. Mus.)  
(1.  $\frac{1}{12}$  2-11.  $\frac{1}{32}$  12-13.  $\frac{1}{4}$ ).

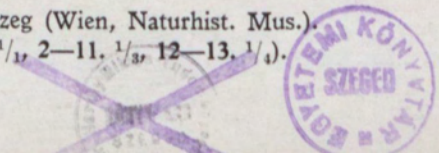

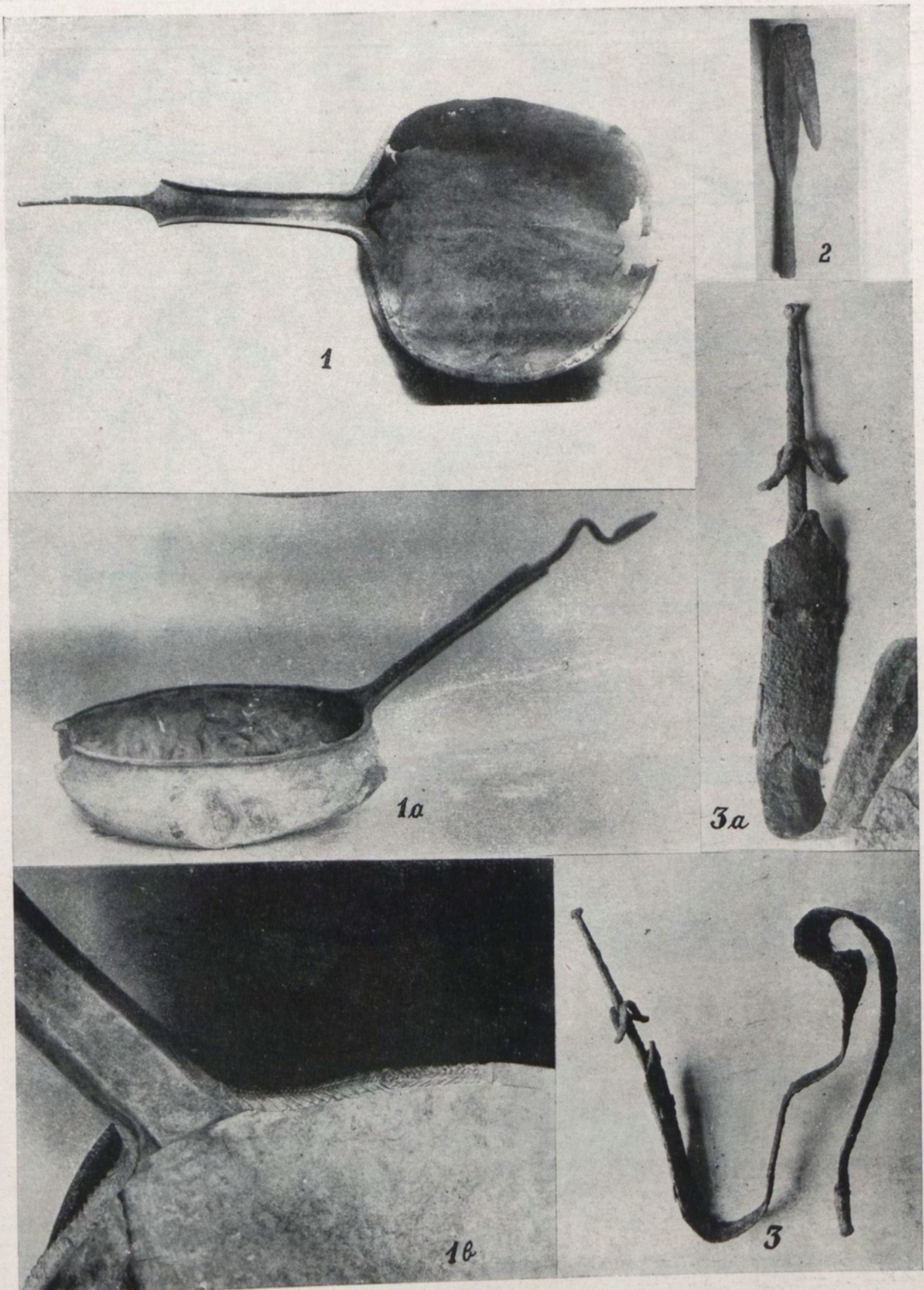

Véménd (Pécs, Mus.)  
 (1—1a.  $\frac{1}{3}$ ), 1b.  $\frac{1}{2}$ , 2.  $\frac{1}{6}$ , 3.  $\frac{1}{4}$ , 3a.  $\frac{1}{3}$ ).

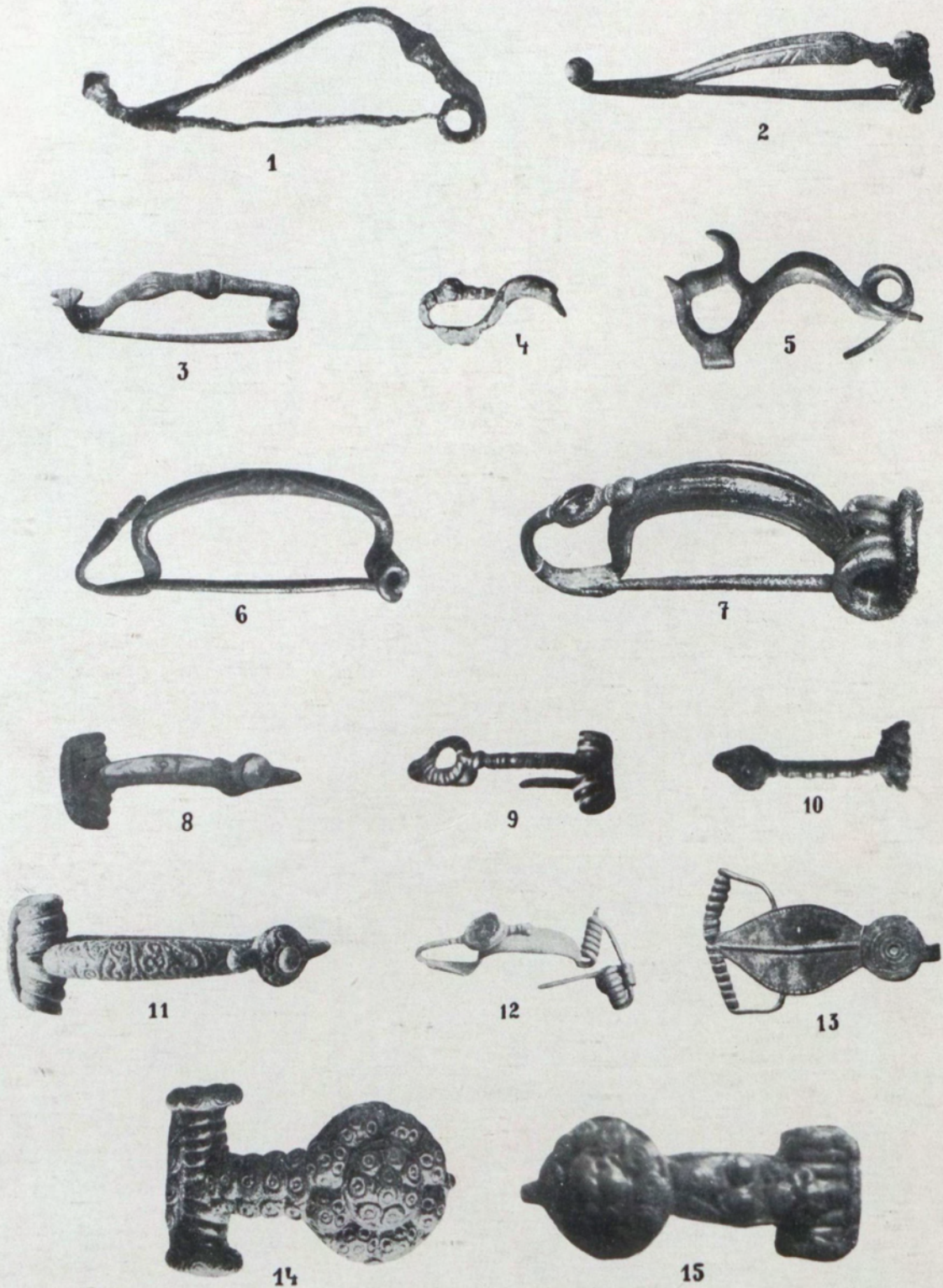

1. Sopron—Bécsidomb (Sopron, Samml. Storno,  $\frac{1}{2}$ ). — 2. Kósd, Grab 42 (Budapest, Samml. v. Kund,  $\frac{2}{3}$ ). — 3. Tatabánya (Győr, Mus.  $\frac{2}{3}$ ). — 4. Andrásida (Győr, Mus.  $\frac{2}{3}$ ). — 5. Sopron—Bécsidomb (Sopron, Samml. Storno,  $\frac{2}{3}$ ). — 6. Litér (M. N. M.  $\frac{1}{3}$ ). — 7. Ordód—Babót (Sopron, Mus.  $\frac{2}{3}$ ). — 8. Cserszegtomaj (Keszthely, Mus.  $\frac{1}{3}$ ). — 9. Egyházásfalú (Sopron, Mus.  $\frac{1}{3}$ ). — 10. Velem—Szent—Vid (Szombathely, Mus.  $\frac{2}{3}$ ). — 11. Rust—Ruszt (Eisenstadt, Mus.  $\frac{1}{3}$ ). — 12. Mitrovica (M. N. M.  $\frac{2}{3}$ ). — 13. Sopron—Bécsidomb (Sopron, Samml. Storno  $\frac{2}{3}$ ). — 14. Székesfehérvár (Berlin, Mus. f. V. Frg.  $\frac{2}{3}$ ). — 15. Udvard (Érsekújvár, Mus.  $\frac{1}{3}$ ).



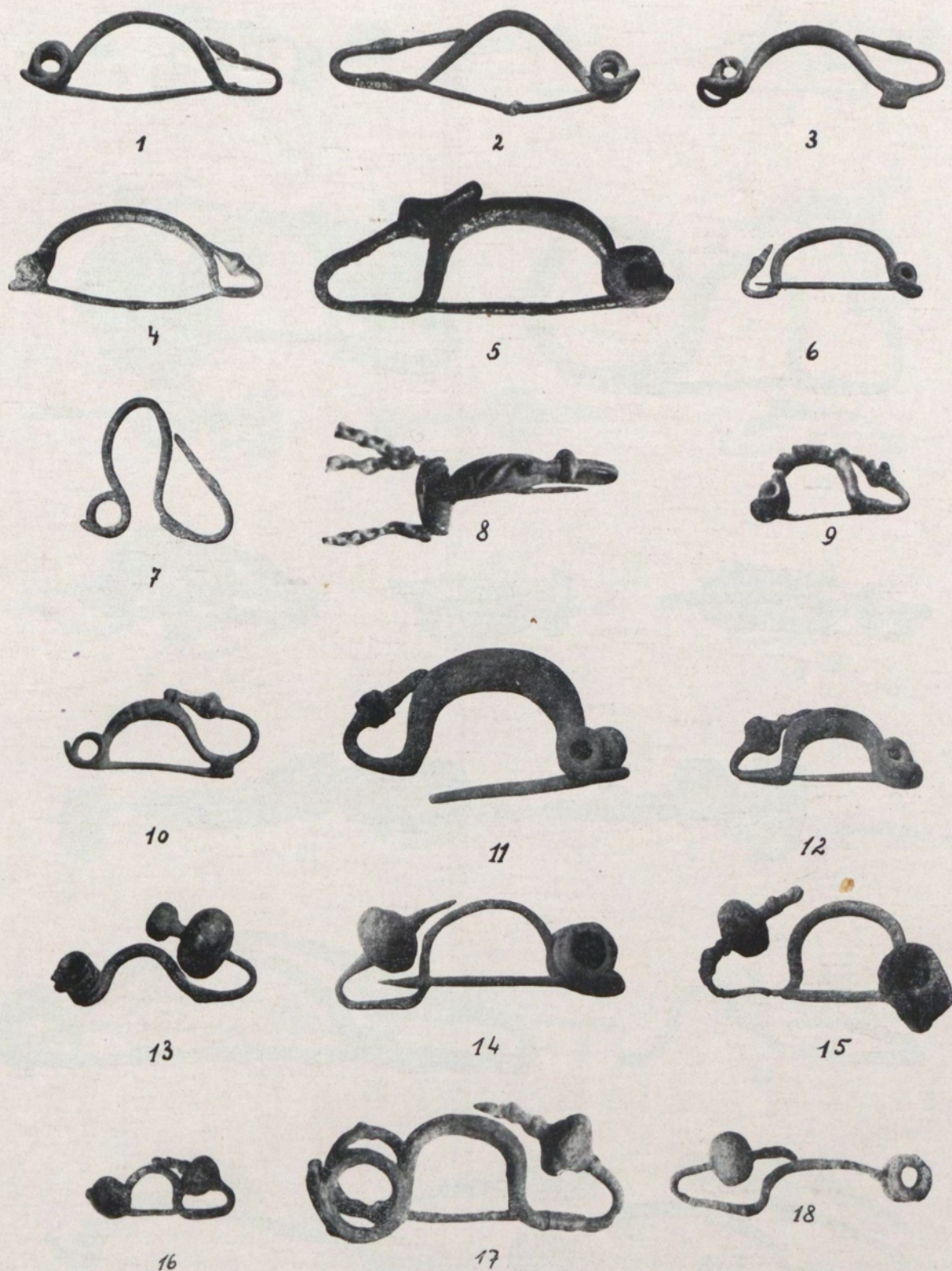

1—2. Mörbisch = Fertőmeggyes (Eisenstadt, Mus. 1.  $\frac{2}{3}$ , 2.  $\frac{2}{10}$ ). — 3. Tatabánya (Komárom, Mus.  $\frac{2}{1}$ ). — 4. Sopron—Bécsidomb (Sopron, Samml. Storno  $\frac{1}{2}$ ). — 5. Hódmezővásárhely, Solt—Palé (Szeged, Univ.  $\frac{1}{1}$ ). — 6. Sütő (Esztergom, Mus.  $\frac{2}{3}$ ). — 7. Kósd (M. N. M.  $\frac{1}{2}$ ). — 8. Kupinovo (Zagreb, Mus.  $\frac{2}{4}$ ). — 9. Győr—Ujszállás (Győr, Mus.  $\frac{1}{1}$ ). — 10. Sikátor (Veszprém, Mus.  $\frac{2}{2}$ ). — 11—12. Cserszegtomaj (Keszthely, Mus.  $\frac{1}{1}$ ). — 13. Szob (M. N. M.  $\frac{2}{4}$ ). — 14. Kósd (Budapest, Samml. v. Kund, Grab 42,  $\frac{2}{10}$ ). — 15. Szob (M. N. M.  $\frac{2}{3}$ ). — 16. Garamdamásd (Baňská Štiavnica, Mus.  $\frac{2}{3}$ ). — 17. Kupinovo (Zagreb, Mus.  $\frac{2}{3}$ ). — 18. Hódmezővásárhely, Solt—Palé (Szeged, Univ.  $\frac{1}{2}$ ).

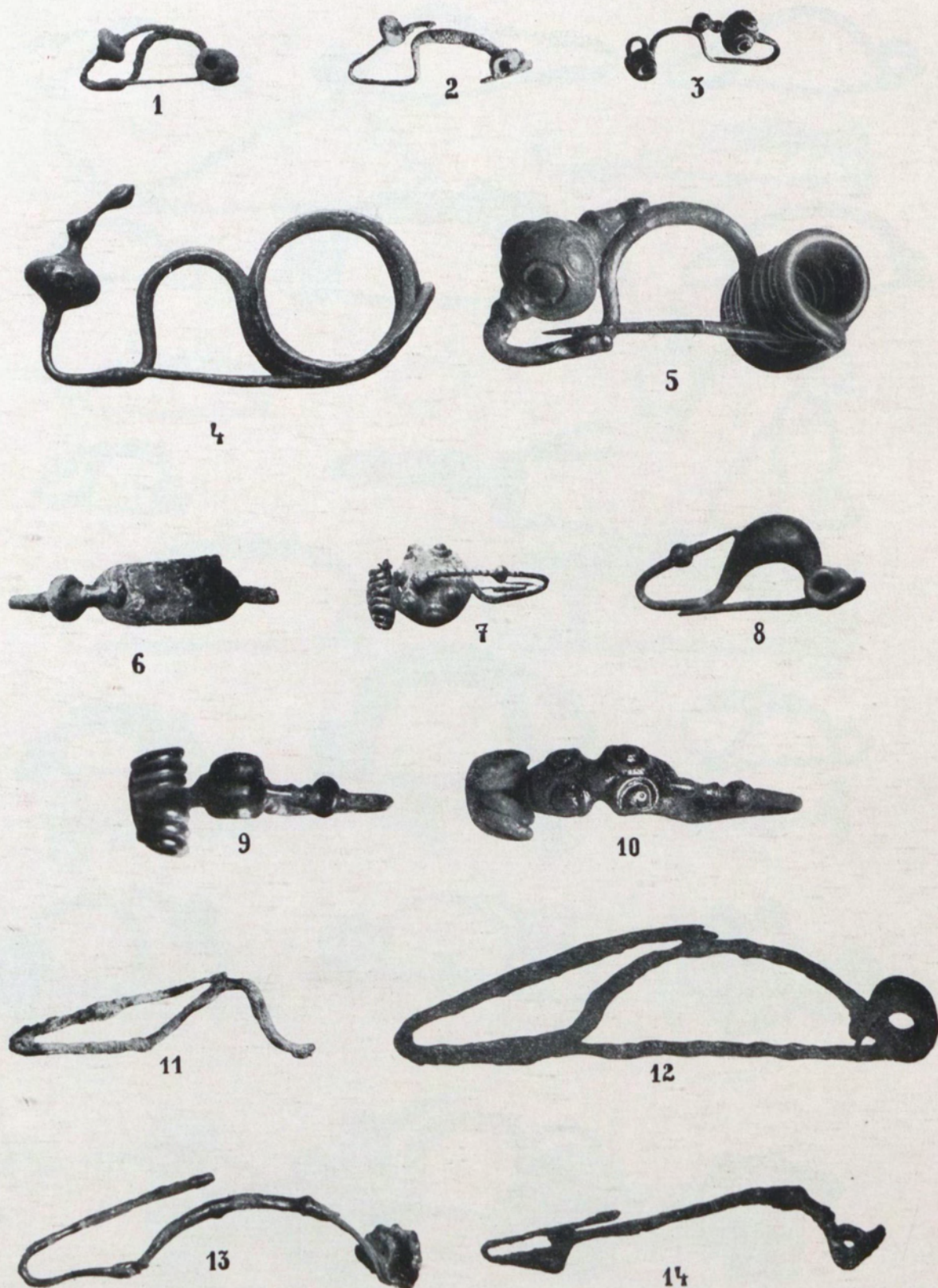

1. Jászberény (Jászberény, Mus.  $\frac{1}{2}$ ). — 2. Apahida (Kolozsvár, Mus.  $\frac{2}{3}$ ). — 3. o. F. (Pécs, Mus.  $\frac{1}{2}$ ). — 4. o. F. (M. N. M.  $\frac{1}{2}$ ). — 5. Karud (Eger, Mus.  $\frac{1}{1}$ ). — 6. Szob (M. N. M.  $\frac{1}{2}$ ). — 7. Újdiósgyőr (Miskolc, Mus. etw. vergr.). — 8. Kósd (M. N. M. etw. vergr.). — 9. Győr—Újszállás (Győr, Mus.  $\frac{1}{1}$ ). — 10. Sopron—Bécsidomb (Sopron, Mus. etw. vergr.). — 11. Kósd (M. N. M.  $\frac{1}{2}$ ). — 12. Óhuta (Miskolc, Mus.  $\frac{2}{4}$ ). — 13. Simunovec (M. N. M.  $\frac{1}{2}$ ). — 14. Szent-Mária (M. N. M.  $\frac{2}{2}$ ).



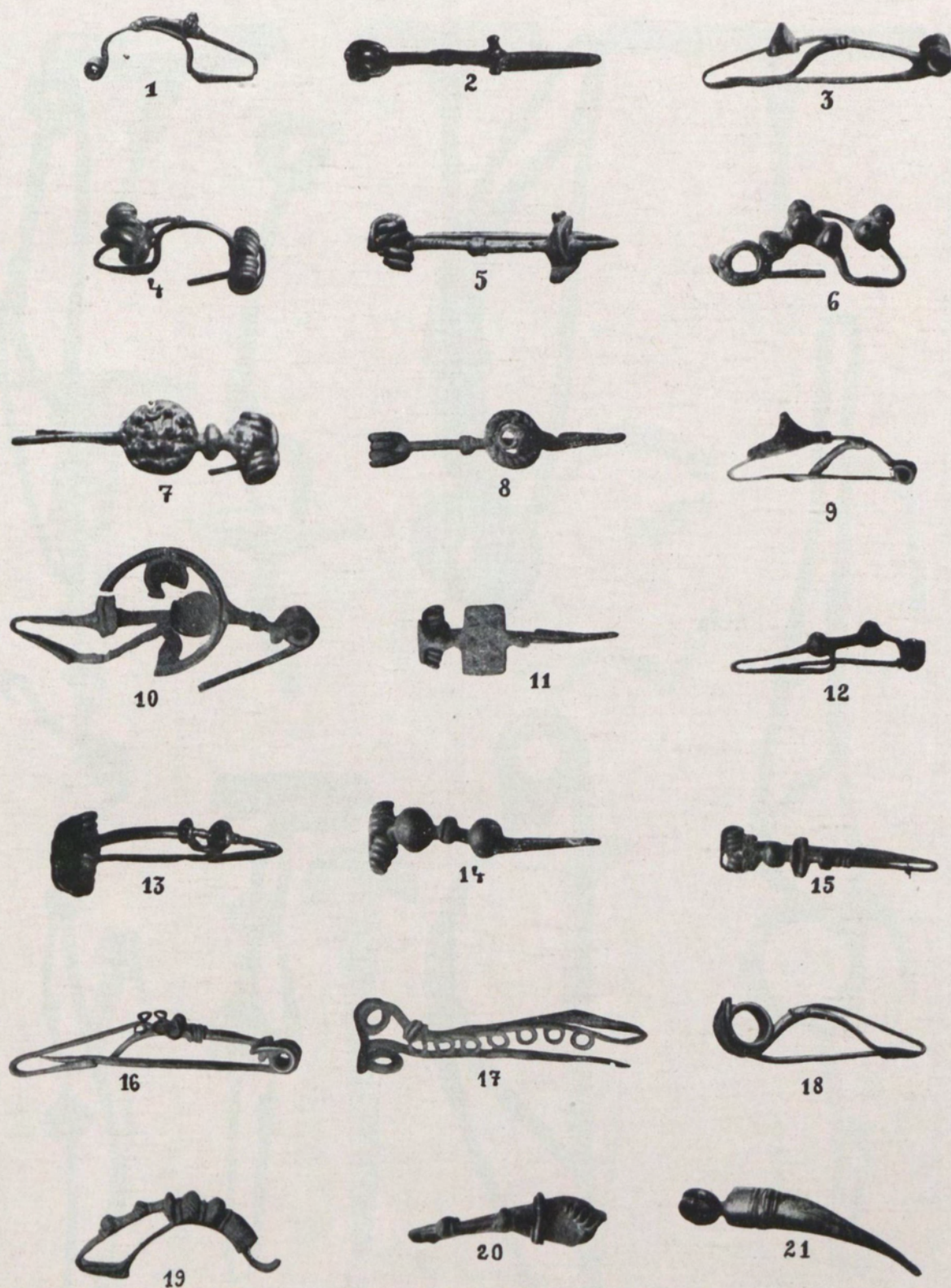

1. Kom. Fehér (Székesfehérvár, Mus.  $\frac{1}{2}$ ). — 2. Radostyán (Miskolc, Mus.  $\frac{1}{2}$ ). — 3. Jutas (Veszprém, Mus.  $\frac{2}{3}$ ). — 4. Nágocs (Veszprém, Mus.  $\frac{1}{2}$ ). — 5. Ujdiósgyőr (Miskolc, Mus.  $\frac{1}{2}$ ). — 6. Kósd (Budapest, Samml. Fleissig  $\frac{2}{3}$ ). — 7. Formin (Pettau, Mus.  $\frac{2}{3}$ ). — 8. Kupinovo (Zagreb, Mus.  $\frac{2}{3}$ ). — 9. Jutas (Veszprém, Mus.  $\frac{2}{3}$ ). — 10. o. F. (M. N. M.  $\frac{2}{3}$ ). — 11. St. Banovci (Zagreb, Mus.  $\frac{2}{3}$ ). — 12. Szob (M. N. M.  $\frac{2}{3}$ ). — 13. Radostyán (Miskolc, Mus.  $\frac{1}{2}$ ). — 14—15. Nagyhorcsók (Székesfehérvár, Mus.  $\frac{1}{2}$ ). — 16. Jutas (Veszprém, Mus.  $\frac{1}{2}$ ). — 17. Szalacska (Keszthely, Mus.  $\frac{1}{2}$ ). — 18. Aba (Székesfehérvár, Mus.  $\frac{1}{2}$ ). — 19. Velem—Szent-Vid (Szombathely, Mus.  $\frac{2}{3}$ ). — 20. Dunaadony (Székesfehérvár, Mus.  $\frac{1}{2}$ ). — 21. Léva, Mus.  $\frac{1}{2}$ .



1

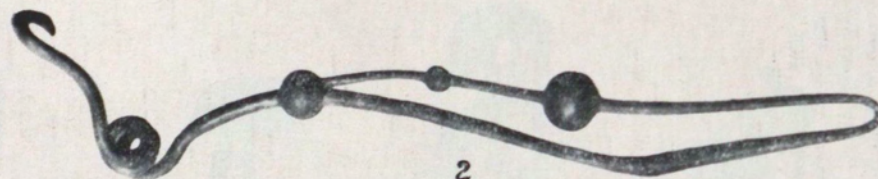

2

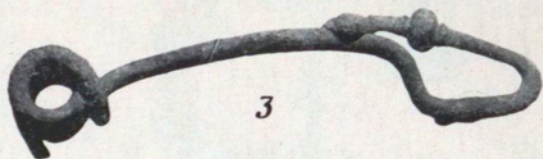

3

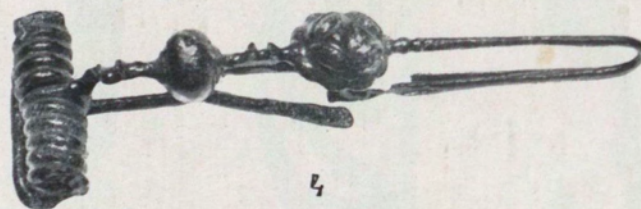

4



5

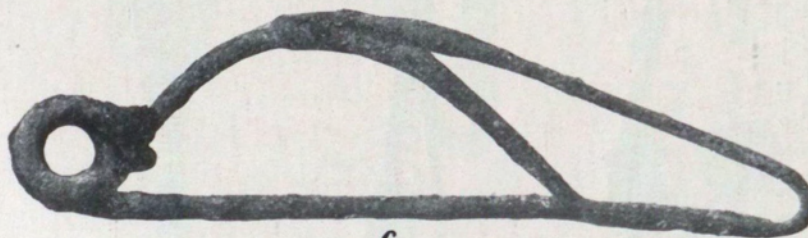

6

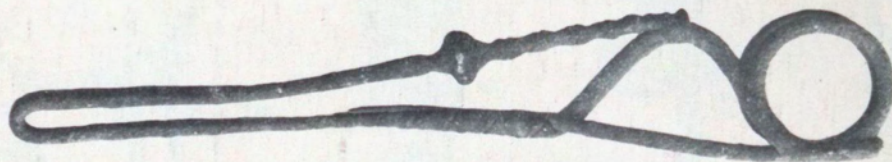

7

1. Radostyán (Miskolc, Mus.  $\frac{2}{3}$ ). — 2. Kupinovo (Zagreb, Mus.  $\frac{2}{3}$ ). — 3. Szob (M. N. M.  $\frac{1}{1}$ ). — 4. Kom. Szabolcs (Debrecen, Mus.  $\frac{2}{3}$ ). — 5. Székes-  
fehérvár (M. N. M.  $\frac{1}{1}$ ). — 6. Szob (M. N. M.  $\frac{1}{1}$ ). — 7. Alcsut (M. N. M.  $\frac{3}{4}$ ).



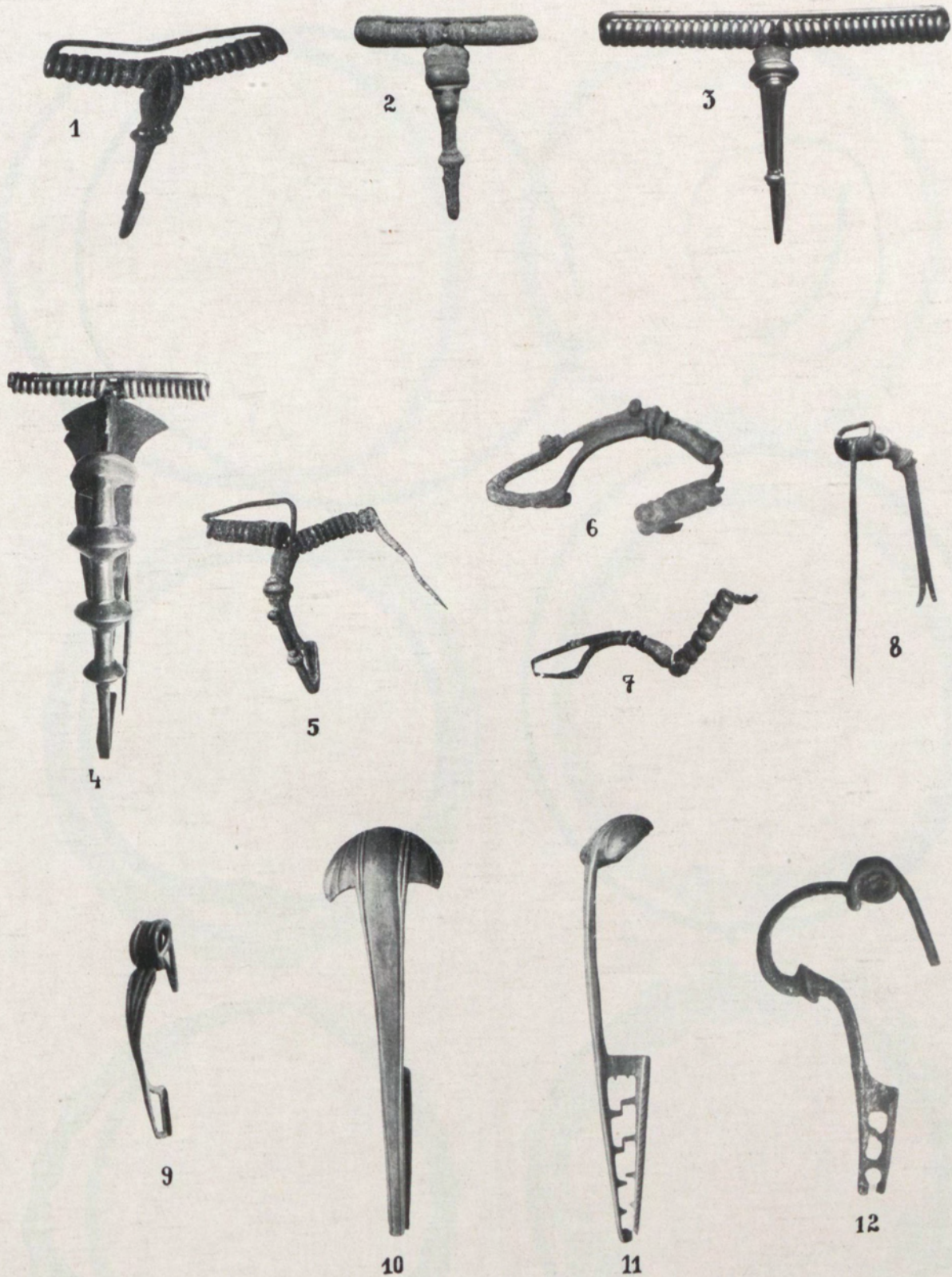

1. Velem-Szent-Vid (Szombathely, Mus.  $\frac{2}{3}$ ). — 2. Szárazd—Regöly (M. N. M.  $\frac{1}{2}$ ). — 3. Ószöny (Wien, Kunsthist. Mus.  $\frac{1}{2}$ ). — 4. Poszág (Wien, Kunsthist. Mus.  $\frac{1}{2}$ ). — 5—6. Szalacska (Keszthely, Mus. 5  $\frac{2}{3}$ , 6.  $\frac{1}{3}$ ). — 7. Velem-Szent-Vid (Szombathely, Mus.  $\frac{2}{3}$ ). — 8. Szárazd—Regöly (M. N. M.  $\frac{2}{3}$ ). — 9. Velem-Szent-Vid (Szombathely, Mus.  $\frac{2}{3}$ ). — 10—11. Hetiur—Hétúr (Wien, Kunsthist. Mus.  $\frac{2}{10}$ ). — 12. Aquincum (Aquincum, Mus.  $\frac{1}{1}$ ).

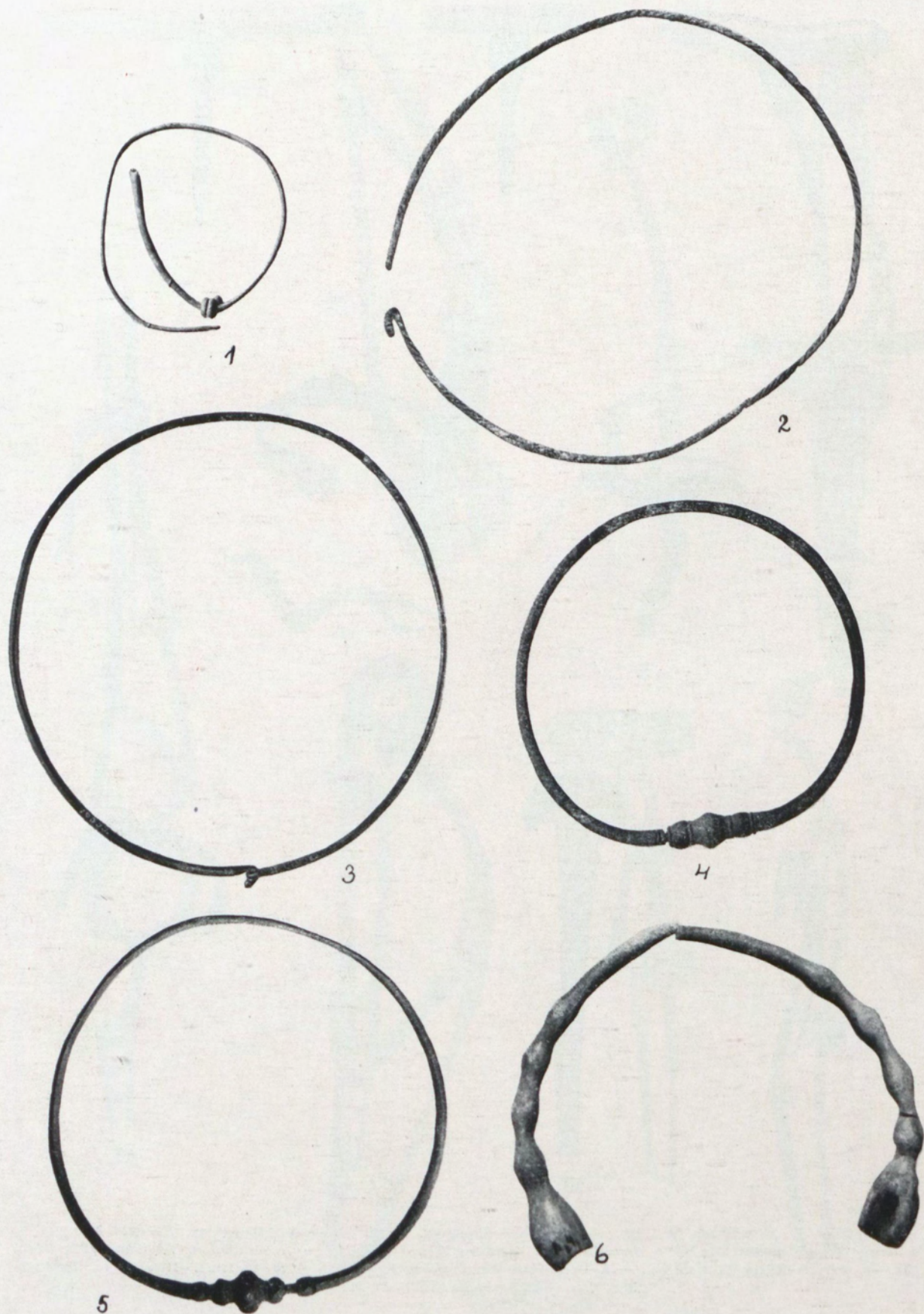

1. Sopron—Bécsidomb (Sopron, Samml. Storno,  $\frac{1}{2}$ ). — 2. Süttő (Esztergom, Mus.  $\frac{2}{3}$ ). — 3. Mörbisch = Fertő-  
 meggyes (Eisenstadt, Mus.  $\frac{1}{2}$ ). — 4. Cserszegtomaj (Keszthely, Mus.  $\frac{1}{2}$ ). — 5. Csabrendek (Keszthely, Mus.  
 $\frac{1}{2}$ ). — 6. Andrásida (Győr, Mus.  $\frac{2}{3}$ ).



1. Sopron—Marbersatz (Sopron, Mus.  $\frac{1}{2}$ ). — 2. Győr—Újszállás (Győr, Mus.  $\frac{1}{2}$ ). — 3. Szentés—Tées (Szentés, Mus.  $\frac{1}{2}$ ). — 4. Gyoma (Békéscsaba, Mus.  $\frac{1}{2}$ ). — 5. Kósd (Budapest, Samml. v. Kund, Grab 26.  $\frac{1}{2}$ ). — 6. Varşand = Gyulavarsánd (Gyula, Mus.  $\frac{1}{2}$ ).

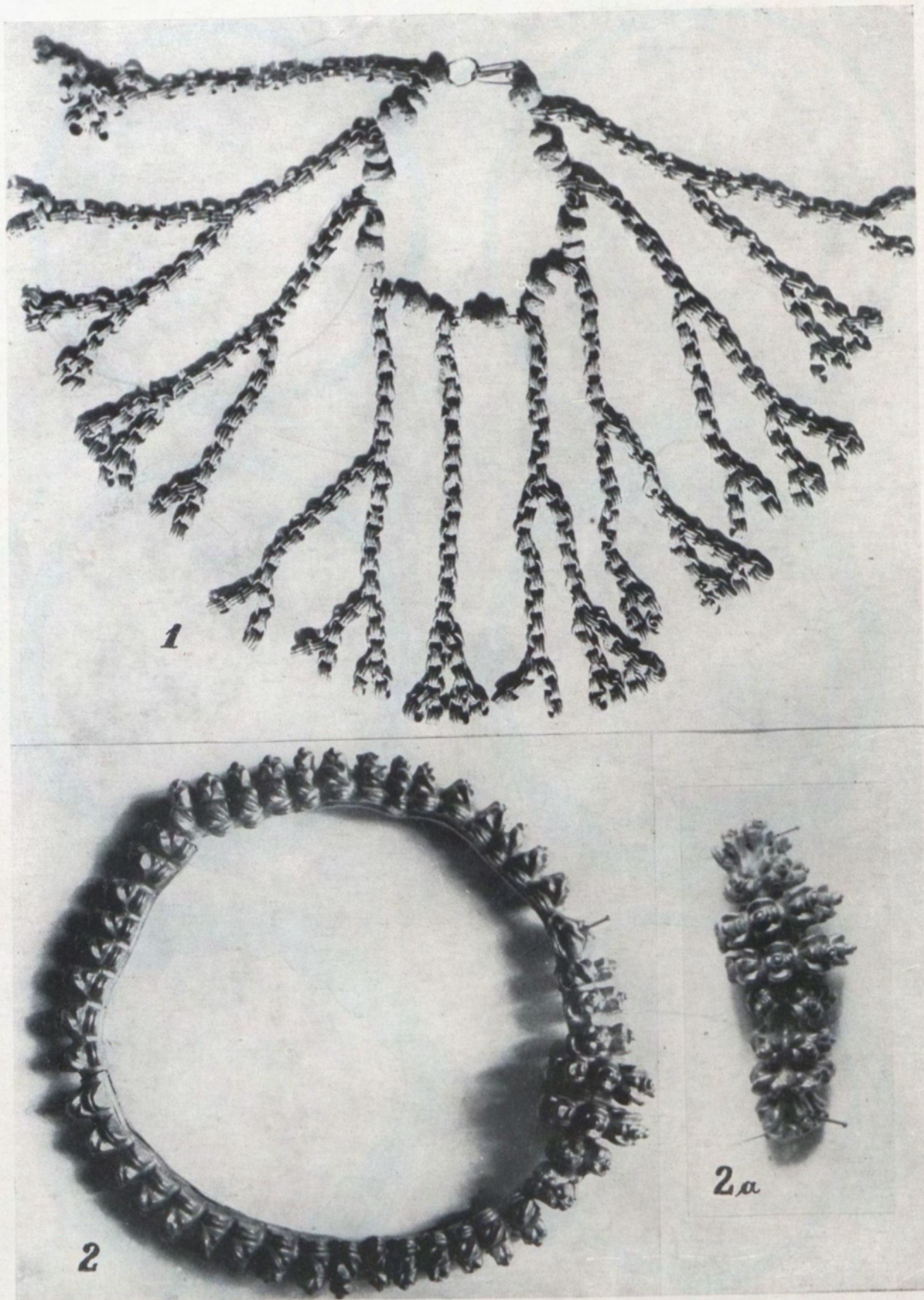

1. o. F. (Esztergom, Mus.  $\frac{1}{2}$ ). — 2—2a. Herceg—Márok (M. N. M.  $\frac{1}{1}$ ).



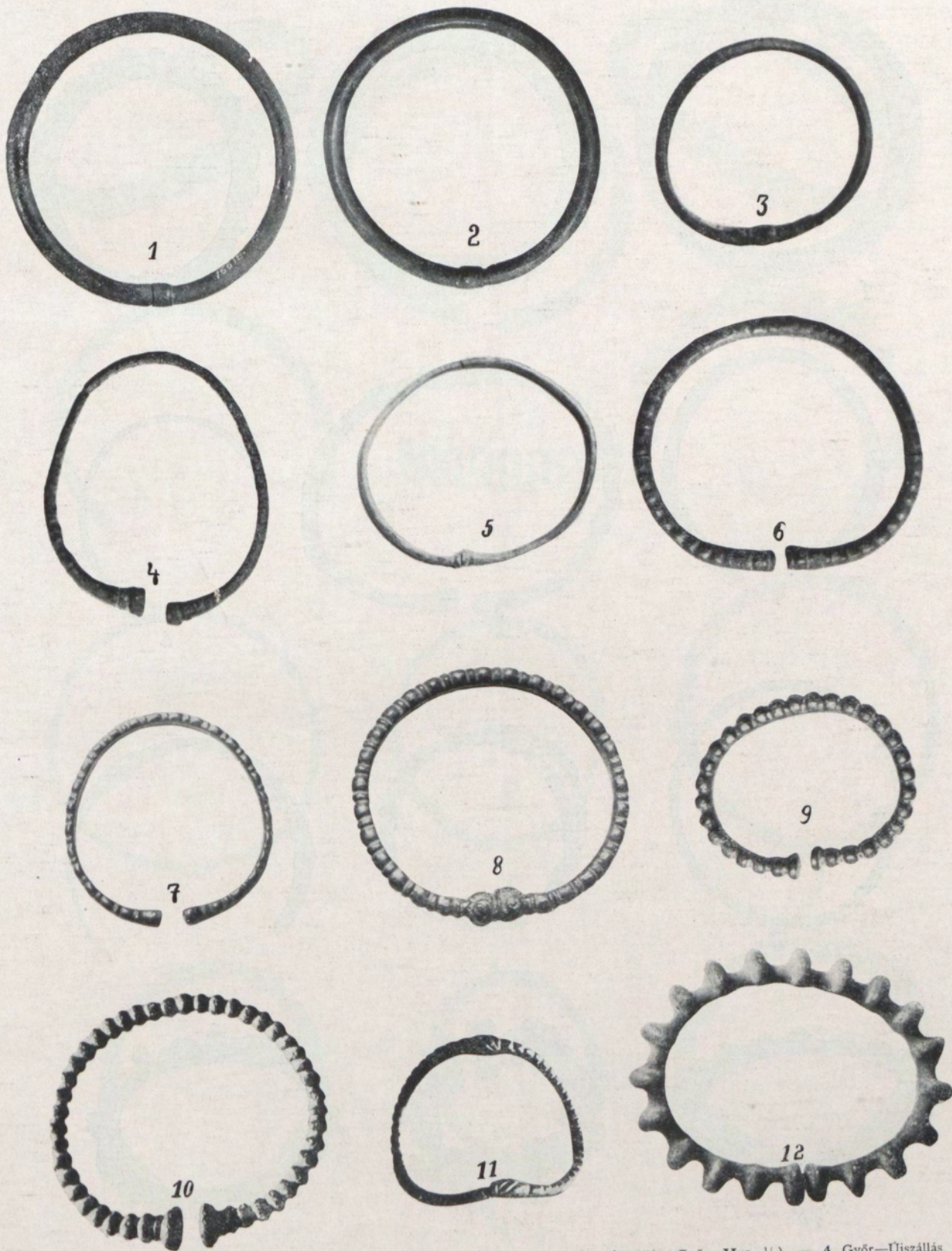

1. Oggau = Oka (Eisenstadt, Mus.  $\frac{2}{3}$ ). — 2. Baj (M. N. M.  $\frac{1}{2}$ ). — 3. Győr—Újszállás (Győr, Mus.  $\frac{1}{2}$ ). — 4. Győr—Újszállás (Győr, Mus.  $\frac{2}{3}$ ). — 5. Sikátor (Veszprém, Mus.  $\frac{2}{3}$ ). — 6. Sopron—Bécsidomb (Sopron, Mus.  $\frac{1}{1}$ ). — 7. Vaszar (Veszprém, Mus.  $\frac{1}{2}$ ). — 8—9. Egyházaskapu (Sopron, Mus.  $\frac{1}{2}$ ). — 10—11. Abaujszántó (Rimaszombat, Mus.  $\frac{1}{2}$ ). — 12. Kósd (Budapest, Samml. v. Kund, Grab 30,  $\frac{1}{10}$ ).

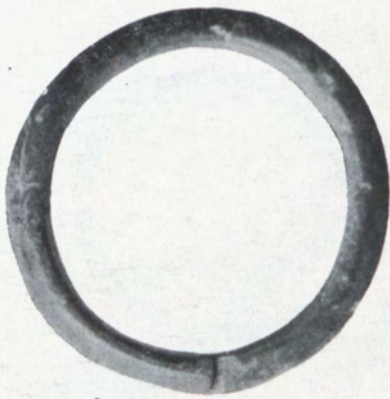

1

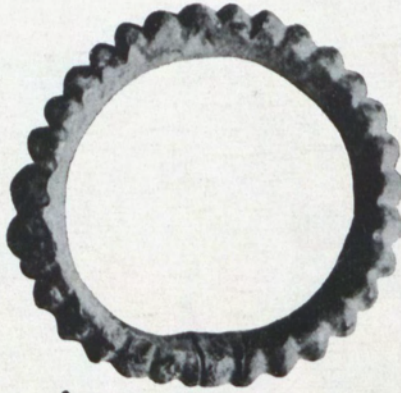

2



3



4

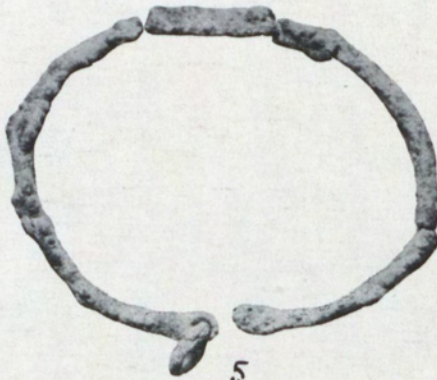

5



6



7



8



9



10



11



12

1. Nagyszékely (Szekszárd, Mus.  $\frac{3}{4}$ ). — 2. Kósd (Budapest, Samml. Fleissig  $\frac{1}{2}$ ). — 3. Regöly (M. N. M.  $\frac{2}{3}$ ). — 4. Radostyán (Miskolc, Mus.  $\frac{1}{2}$ ). — 5. Szörög (Szeged, Univ.  $\frac{2}{10}$ ). — 6. Radostyán (Miskolc, Mus.  $\frac{1}{2}$ ). — 7. Radostyán (Miskolc, Mus.  $\frac{1}{2}$ ). — 8. Jutas (Veszprém, Mus.  $\frac{4}{10}$ ). — 9. Szentmária (M. N. M.  $\frac{1}{4}$ ). — 10–12. Ordód—Babót (Sopron, Mus.  $\frac{2}{3}$ ).



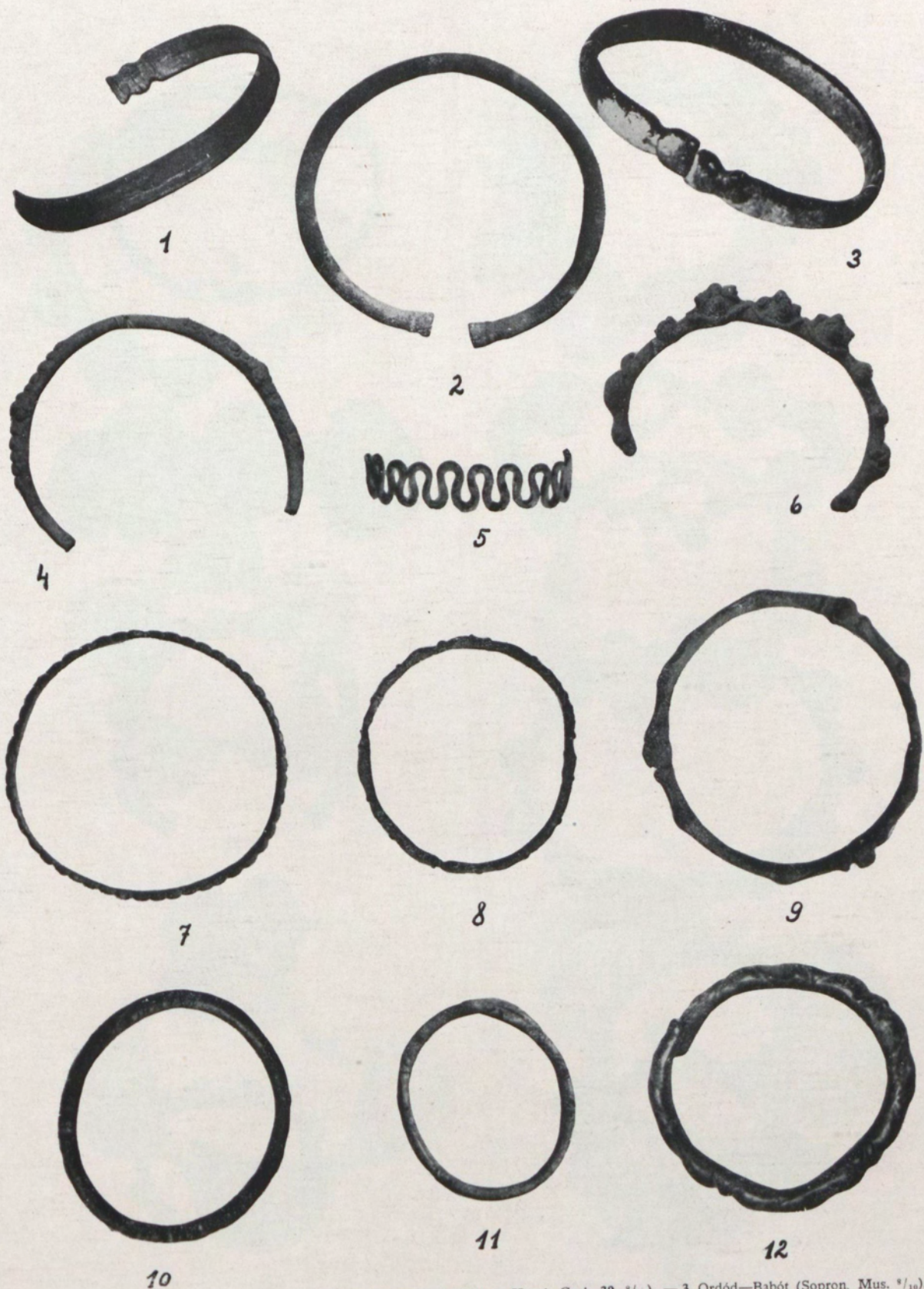

1. Kósd (Budapest, Samml. Fleissig  $\frac{2}{1}$ ). — 2. Kósd (Budapest, Samml. v. Kund, Grab 39,  $\frac{2}{10}$ ). — 3. Ordód—Babót (Sopron, Mus.  $\frac{2}{10}$ ).  
 — 4. Sziráki (M. N. M.  $\frac{2}{10}$ ). — 5. Egyházásfalú (Győr, Mus.  $\frac{1}{2}$ ). — 6. Sárkeszi (Székesfehérvár, Mus.  $\frac{2}{10}$ ). — 7. Sikátor (Veszprém,  
 Mus.  $\frac{2}{3}$ ). — 8. Zalaba (Léva, Mus.  $\frac{2}{3}$ ). — 9. Gallishegy (Munkács, Mus.  $\frac{1}{2}$ ). — 10. Győr—Ujszállás (Győr, Mus.  $\frac{2}{3}$ ). — 11.  
 Andrásida (Győr, Mus.  $\frac{2}{3}$ ). — 12. o. F. (Békéscsaba, Mus.  $\frac{2}{3}$ ).

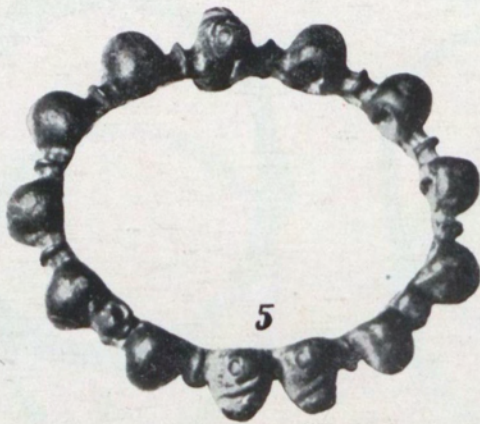
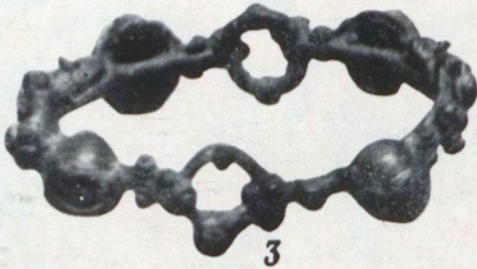

1. Sopron (Sopron, Mus.  $\frac{1}{2}$ ). — 2. Sopron—Bécsidomb (Sopron, Mus.  $\frac{2}{3}$ ). — 3. Tevel (Szekszárd, Mus.  $\frac{1}{1}$ ). — 4. Kakasd (Szekszárd, Mus.  $\frac{1}{1}$ ). — 5. Dnnaszekcső (Pécs, Mus.  $\frac{1}{1}$ ). — 6. Nagyhör-  
csők (Székesfehérvár, Mus.  $\frac{2}{3}$ ). — 7. Vojakovac (Zagreb, Mus.  $\frac{2}{3}$ ). — 8. Zalaba (Léva, Mus.  $\frac{2}{3}$ ).



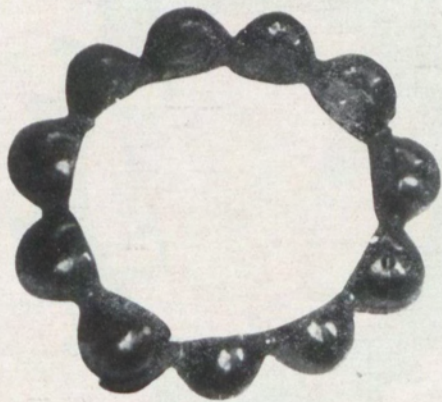

1

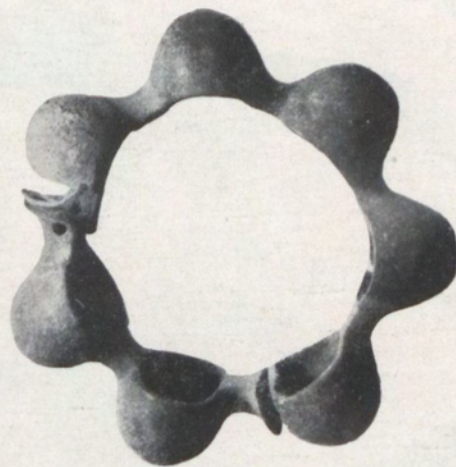

2

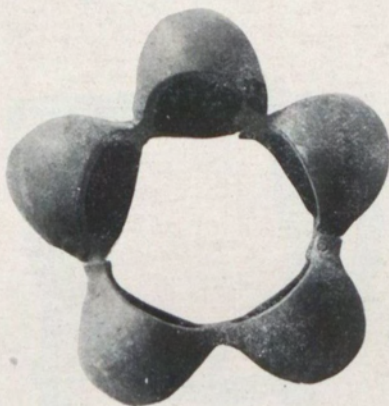

3



4

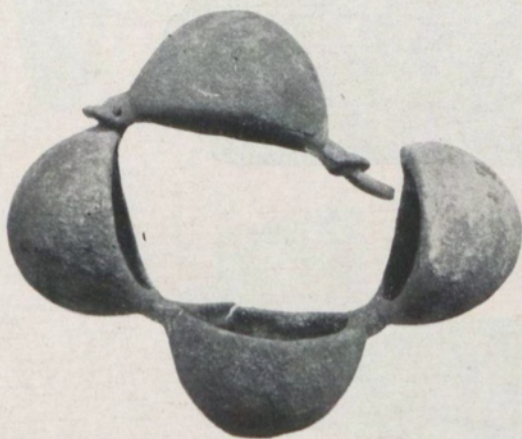

5

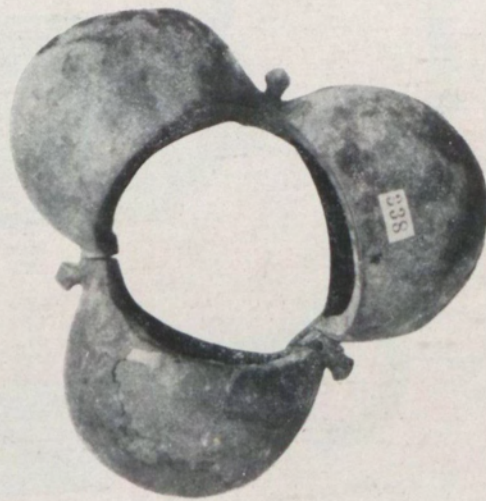

6

1. Ordód—Babót (Sopron, Mus.  $\frac{2}{3}$ ). — 2. Bars vm. (Léva, Mus.  $\frac{2}{3}$ ). — 3. o. F. (Komárom, Mus.  $\frac{1}{2}$ ).  
— 4. Kom. Heves (Eger,  $\frac{1}{2}$ ). — 5. Apahida (Komárom, Mus.  $\frac{1}{2}$ ). — 6. Öreglak (Munkács, Mus.  $\frac{1}{2}$ ).

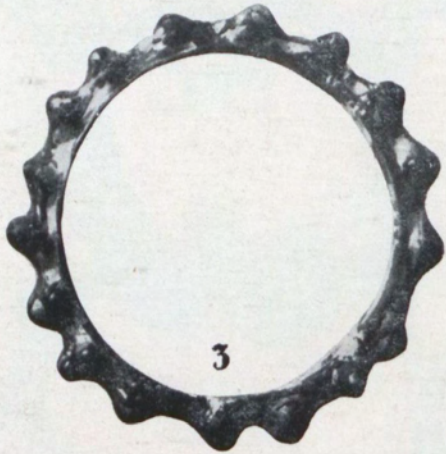
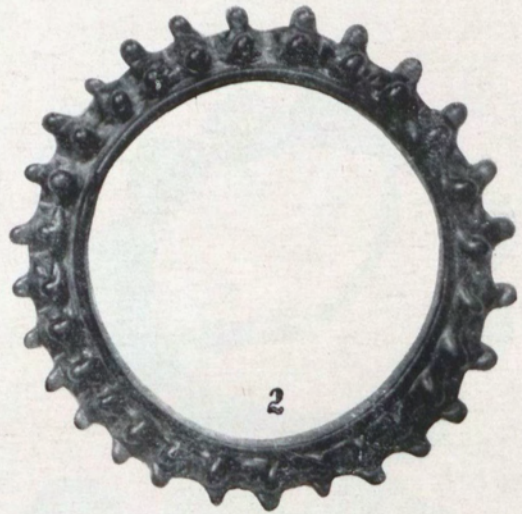
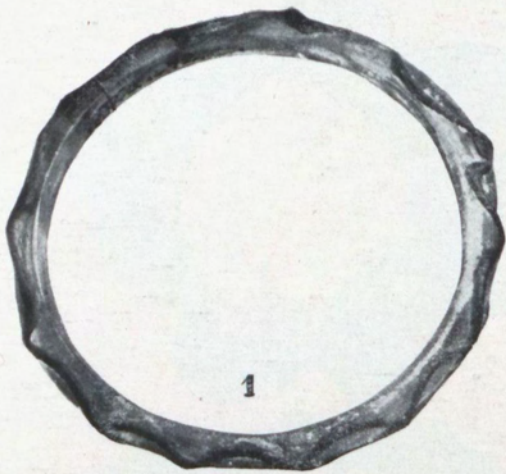

1. Győr-Kálvária (Győr, Mus.  $\frac{2}{3}$ ). — 2. Macsola (Munkács, Mus.  $\frac{1}{2}$ ). — 3. Kósd (Budapest, Samml. Fleissig,  $\frac{1}{2}$ ). — 4. Alsó-Gellér (M. N. M.  $\frac{2}{3}$ ). — 5. Érsekújvár (M. N. M.  $\frac{1}{1}$ ). — 6. Mezőkomárom (M. N. M.  $\frac{3}{4}$ ).



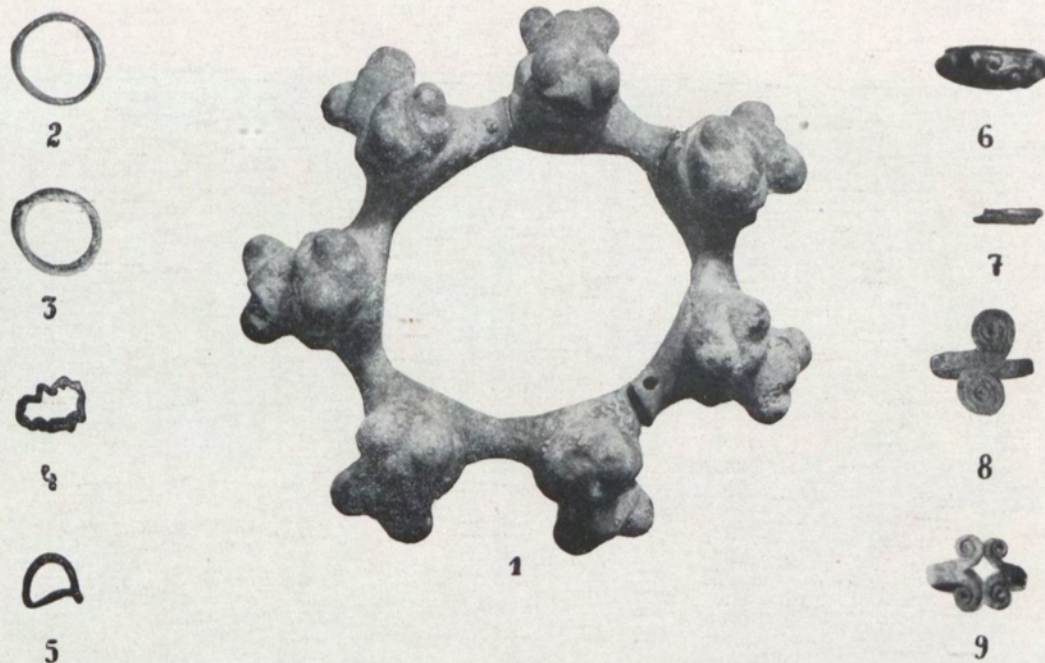

1. Kicsind (M. N. M.  $\frac{2}{3}$ ). — 2. Egyházásfalú (Sopron, Mus.  $\frac{1}{2}$ ). — 3. Sopron—Bécsidomb (Sopron, Samml. Storno,  $\frac{1}{2}$ ). — 4. Radostyán (Miskolc, Mus.  $\frac{1}{2}$ ). — 5. Pécs—Köztemető (Pécs, Mus.  $\frac{1}{2}$ ). — 6. Kósd (Budapest, Samml. Fleissig,  $\frac{1}{2}$ ). — 7. Jutas (Veszprém, Mus.  $\frac{1}{2}$ ). — 8. Hatvan—Bódog (M. N. M.  $\frac{1}{2}$ ). — 9. Kupinovo (Zagreb, Mus.  $\frac{1}{2}$ ). — 10. Kósd (Budapest, Samml. v. Kund, Grab ro.  $\frac{1}{2}$ ). — 11. Zalaba (Léva, Mus.  $\frac{1}{2}$ ). — 12., 16. Radostyán (Miskolc, Mus.  $\frac{1}{2}$ ). — 13. Kupinovo (Zagreb, Mus.  $\frac{2}{3}$ ). — 14. Gallishegy (Munkács, Mus.  $\frac{1}{2}$ ). — 15. Kósd (Budapest, Samml. Fleissig,  $\frac{1}{2}$ ). — 17. Radostyán (Miskolc, Mus.  $\frac{1}{2}$ ).

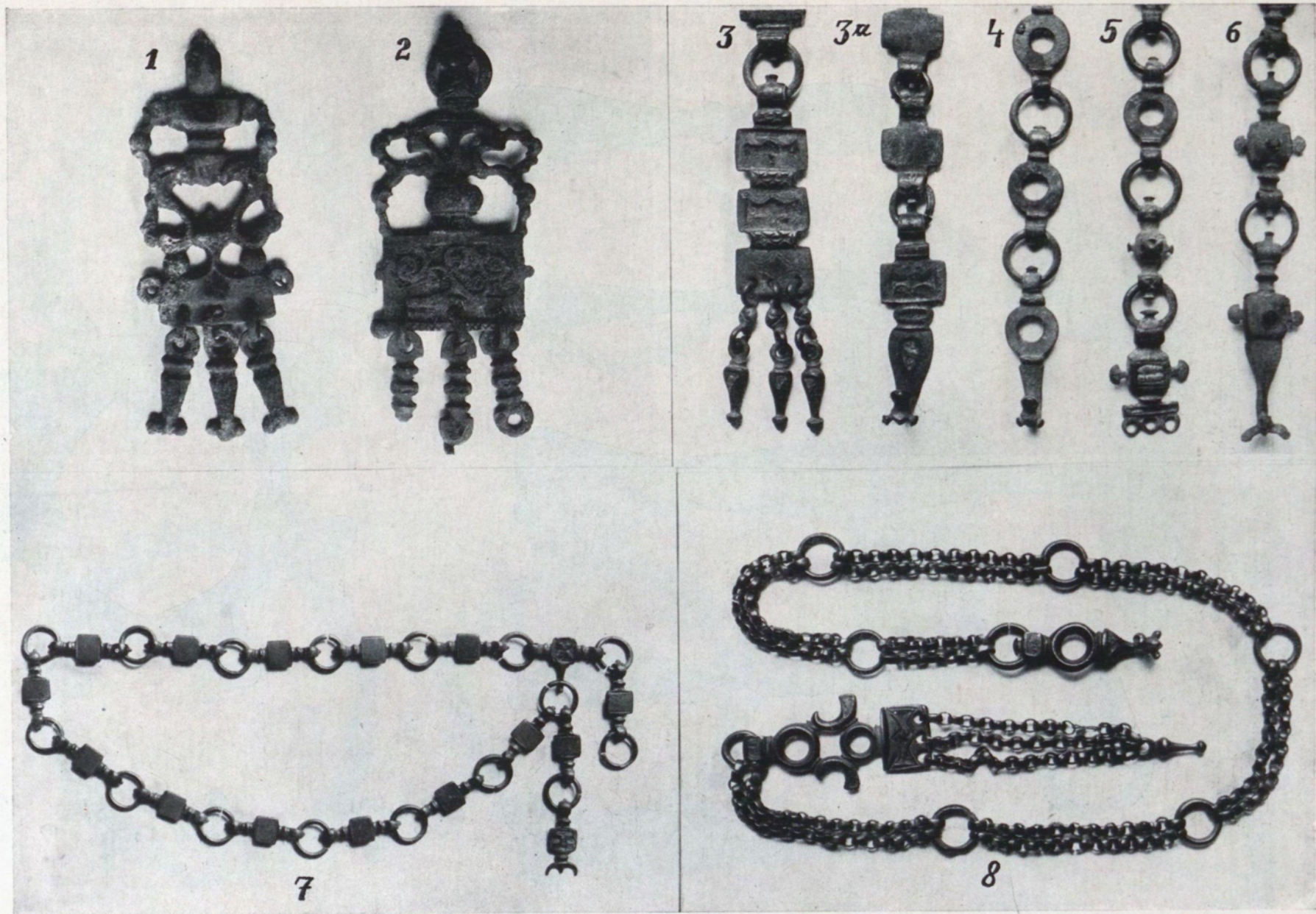

1. Zwischen Bácsföldvár und Óbecse (M. N. M.  $\frac{1}{2}$ ). — 2. Szentes (M. N. M.  $\frac{1}{2}$ ). — 3—3a. Kom. Tolna (M. N. M.  $\frac{1}{2}$ ). — 4—5. Dunapentele (M. N. M.  $\frac{1}{2}$ ). — 6. o. F. (M. N. M.  $\frac{1}{2}$ ). — 7. Bocsár-  
lapujtó (M. N. M.  $\frac{1}{4}$ ). — 8. Kom. Tolna ? (M. N. M.  $\frac{1}{4}$ ).



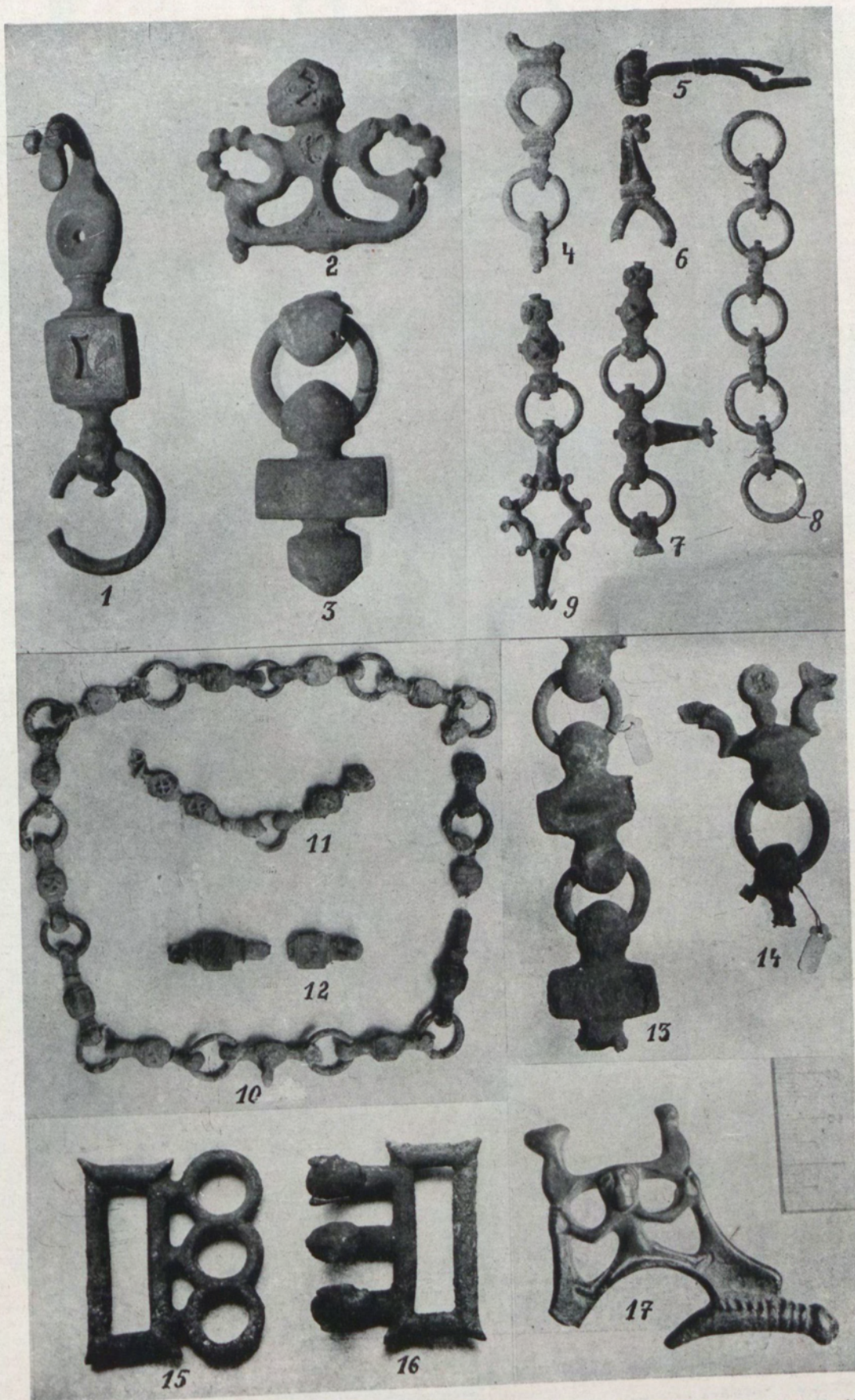

1. Tápiófarmos (M. N. M. cca.  $\frac{1}{2}$ ). — 2—3. Sárosd (M. N. M.  $\frac{1}{2}$ ). — 4—9. Alsógellér (M. N. M.  $\frac{1}{2}$ ). — 10—11. Gallishegy (Munkács, Mus.  $\frac{1}{4}$ ). — 12. Lovácska (Munkács, Mus.  $\frac{1}{4}$ ). — 13—14. Zwischen Bácsföldvár und Óbecse (M. N. M.  $\frac{1}{2}$ ). — 15—16. o. F. (M. N. M.  $\frac{1}{2}$ ). — 17. o. F. (Eger,  $\frac{1}{2}$ ).

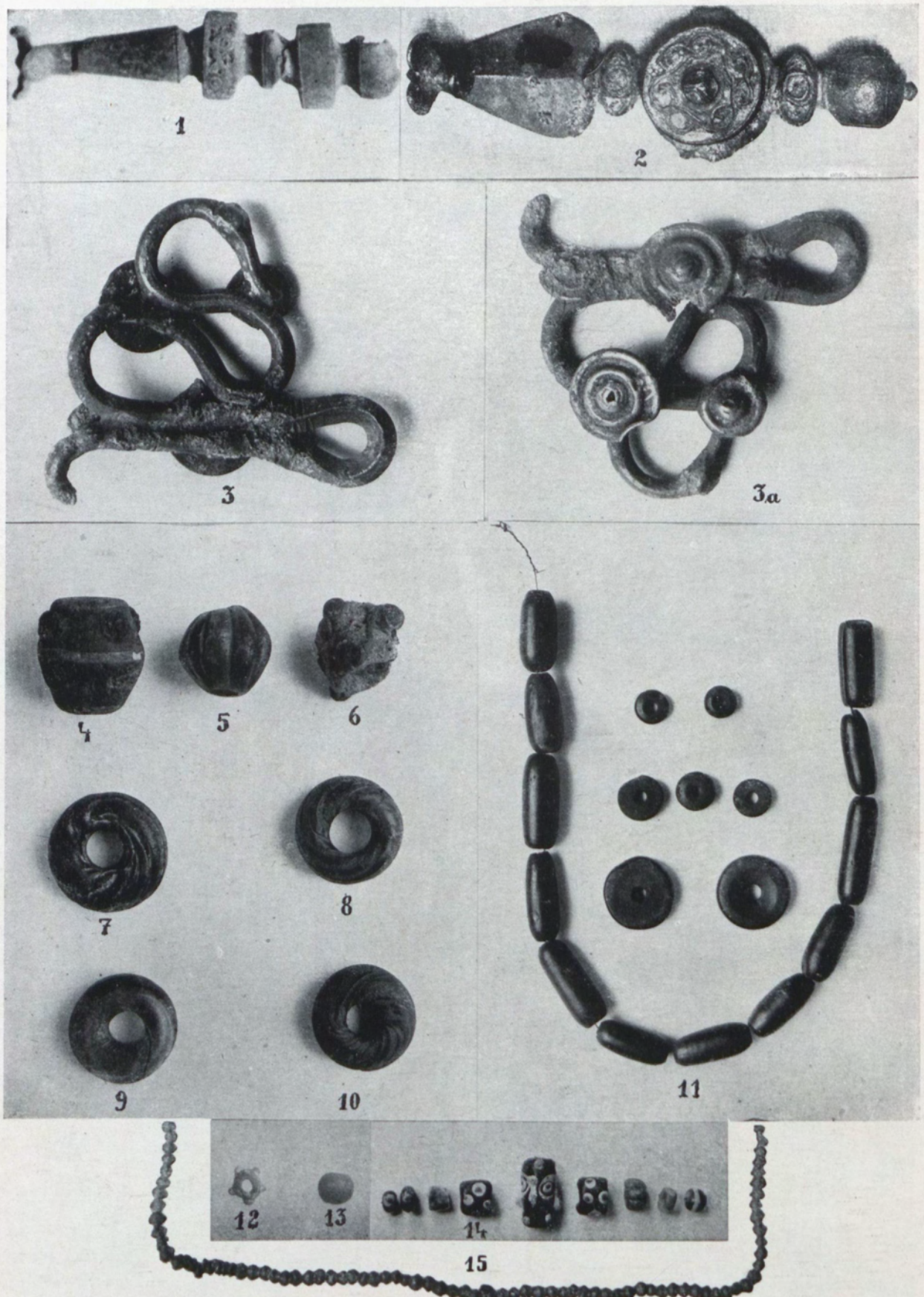

1. Vukovár (Zagreb, Mus.  $\frac{2}{3}$ ). — 2. Turda = Torda (Kolozsvár, Mus.  $\frac{2}{3}$ ). — 3—3a. Százrd—Regöly (M. N. M.  $\frac{1}{2}$ ). — 4—13. Százrd—Regöly (M. N. M.  $\frac{2}{3}$ ). — 14. Lovácska (Munkács, Mus.  $\frac{1}{2}$ ). — 15. Hódmezővásárhely, Solt—Palé (Szeged, Univ.  $\frac{1}{2}$ ).

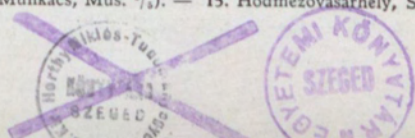

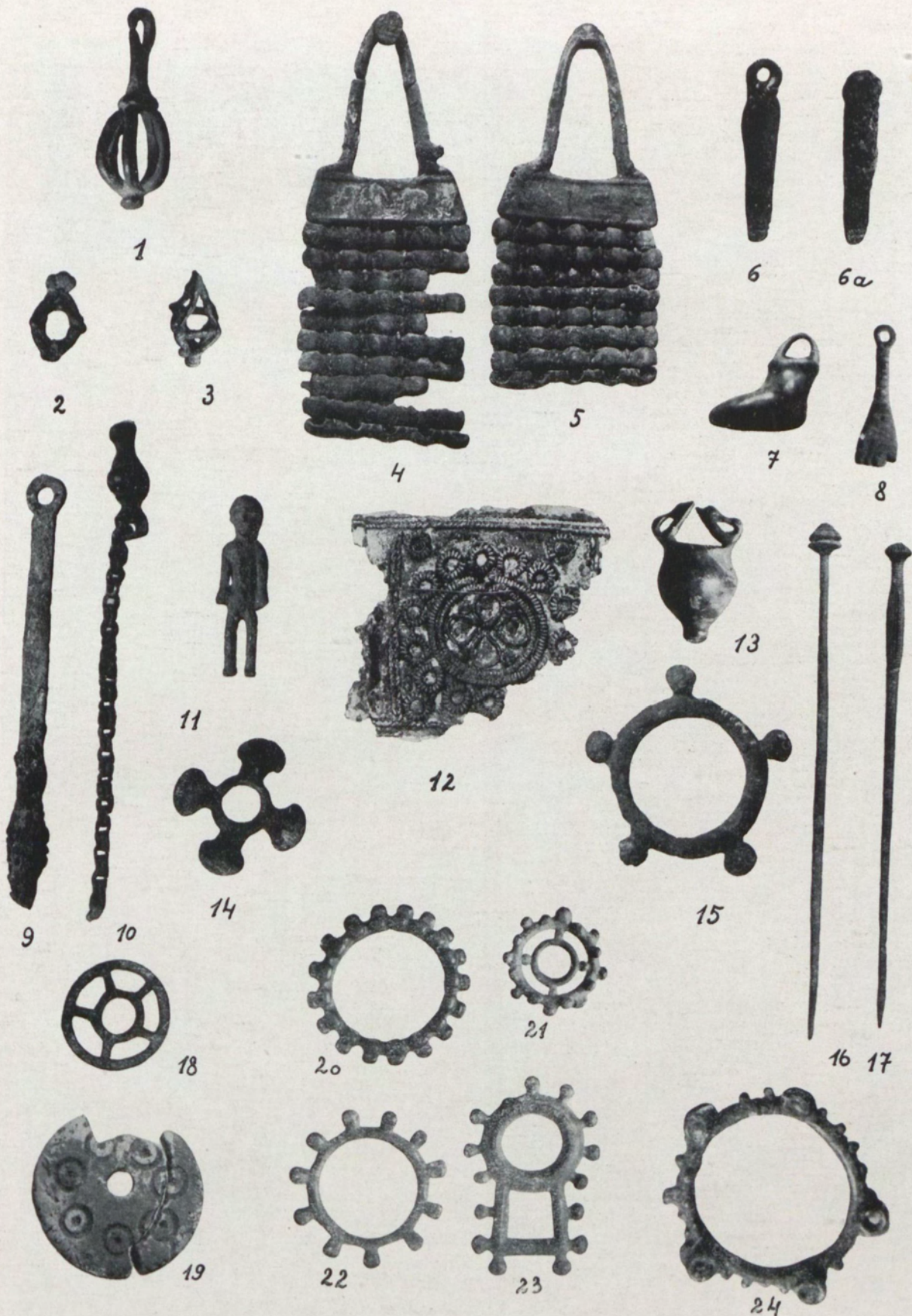

1. Kom. Fehér (Székesfehérvár, Mus.  $\frac{1}{2}$ ). — 2. Rácalmás—Kulcstelep (Székesfehérvár, Mus.  $\frac{1}{2}$ ). — 3. Szárazd (M. N. M.  $\frac{1}{2}$ ). — 4—5. Regöly (M. N. M.  $\frac{1}{2}$ ). — 6—6a. Szob (M. N. M.  $\frac{1}{2}$ ). — 7—8. Velem—Szent-Vid (Szombathely, Mus.  $\frac{1}{2}$ ). — 9. Szob (M. N. M.  $\frac{1}{2}$ ). — 10. Velem—Szent-Vid (Szombathely, Mus.  $\frac{1}{2}$ ). — 11. Kom. Temes (Vršac, Mus.  $\frac{1}{2}$ ). — 12. Lovácska (Munkács, Mus.  $\frac{1}{2}$ ). — 13. Óhuta—Nagysánc (Miskolc, Mus.  $\frac{1}{2}$ ). — 14. Velem—Szent-Vid (Szombathely, Mus.  $\frac{1}{2}$ ). — 15. Szárazd—Regöly (M. N. M.  $\frac{1}{2}$ ). — 16. Lovasberény (Székesfehérvár, Mus.  $\frac{1}{2}$ ). — 17. Cece (Székesfehérvár, Mus.  $\frac{1}{2}$ ). — 18. Cserszegtomaj (Keszthely, Mus.  $\frac{1}{2}$ ). — 19. Szob (M. N. M.  $\frac{1}{2}$ ). — 20—23. Szárazd — Regöly M. N. M.  $\frac{1}{2}$ .

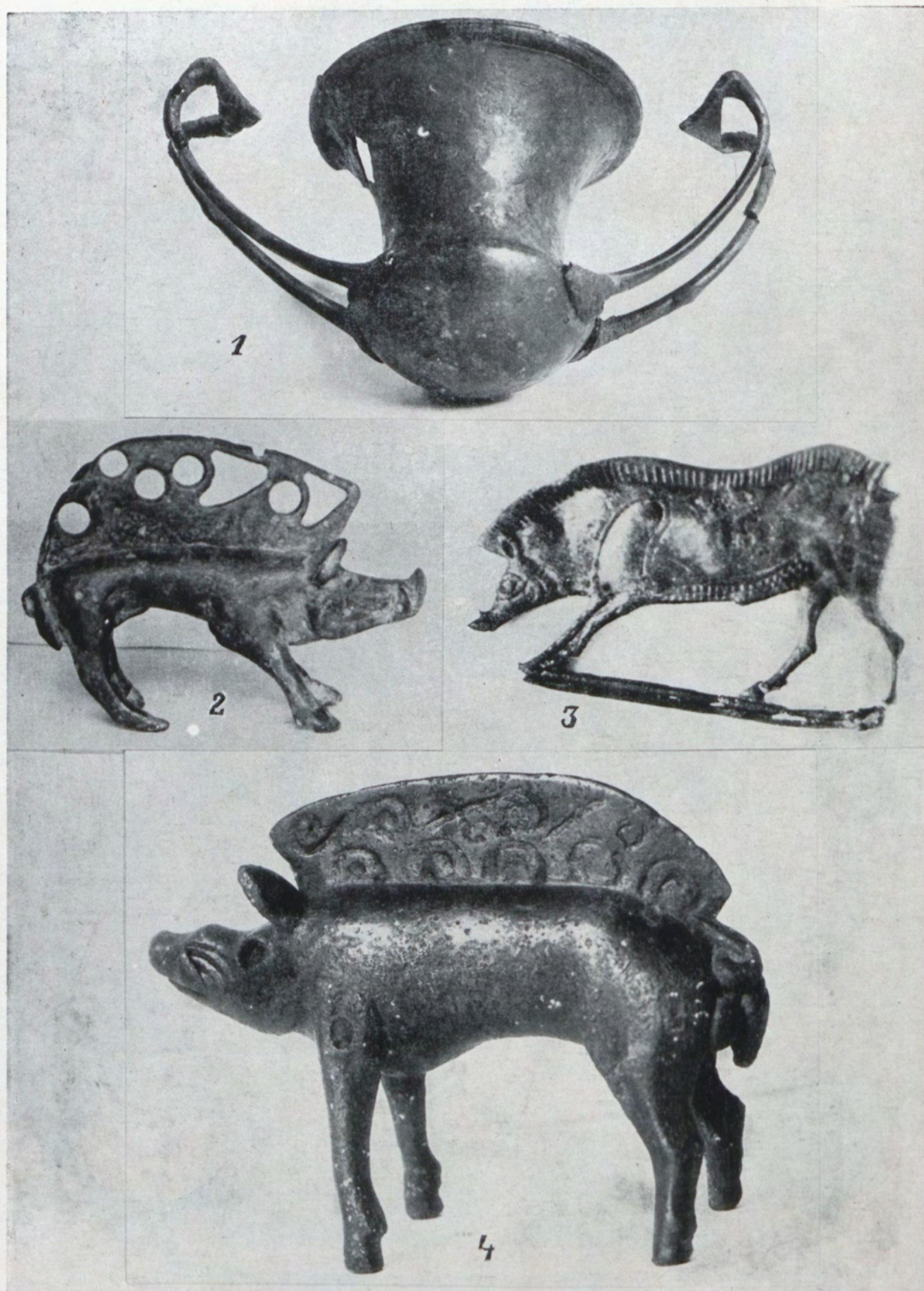

1. Szob (M. N. M.  $\frac{2}{3}$ ). — 2. Grind=Gerend (Kolozsvar, Mus.  $\frac{2}{3}$ ). — 3. Zagradje (Sarajevo, Mus. vergr.). — 4. Bata (M. N. M. etw. vergr.).





1. Ribić, Grab 56. Sarajevo, Mus.  $\frac{1}{2}$ . — 2. Ulaka (Laibach, Mus.  $\frac{2}{3}$ ). — 3. Jezerine (Grab 278. Sarajevo, Mus.  $\frac{1}{2}$ ). — 4—6. Jezerine (4., 6. Grab 261. 5. Grab 434, 4,  $\frac{1}{2}$ , 5—6.  $\frac{1}{2}$ , Sarajevo, Mus.). — 7—9. Százrad—Regöly (M. N M.  $\frac{2}{3}$ , 8—9.  $\frac{1}{1}$ ),

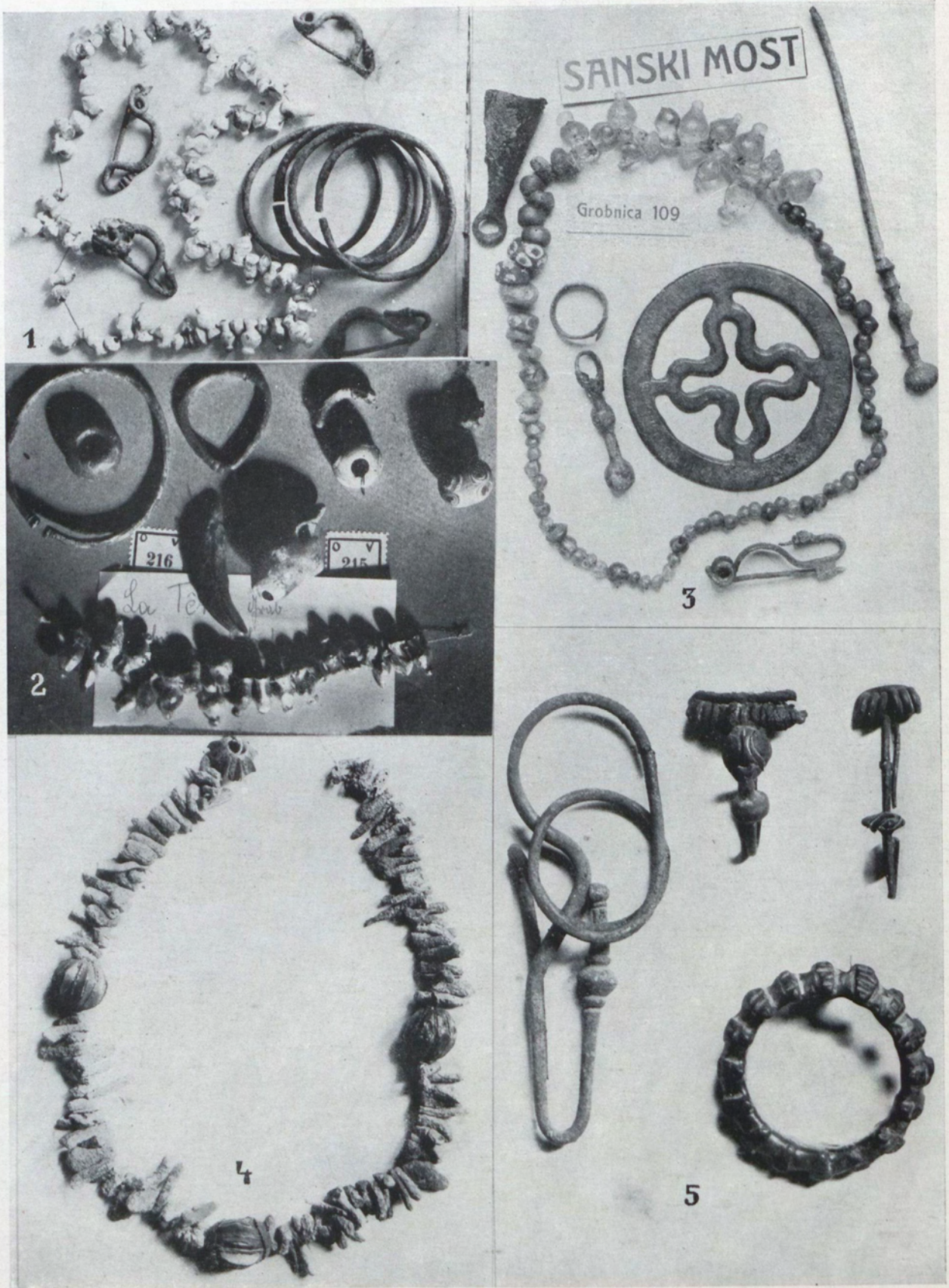

1. Keszthely—Csórégödör (Keszthely, Mus.  $\frac{1}{3}$ ). — 2. Carnuntum (Deutschaltenburg, Mus.  $\frac{1}{3}$ ). — 3. Sanskimost (Grab 109. Sarajevo, Mus.  $\frac{4}{7}$ ). — 4—5. Kőzd (Budapest, Samml. v. Kund. 4. Grab 7.  $\frac{1}{2}$ . 5. Grab 39.  $\frac{1}{1}$ ).

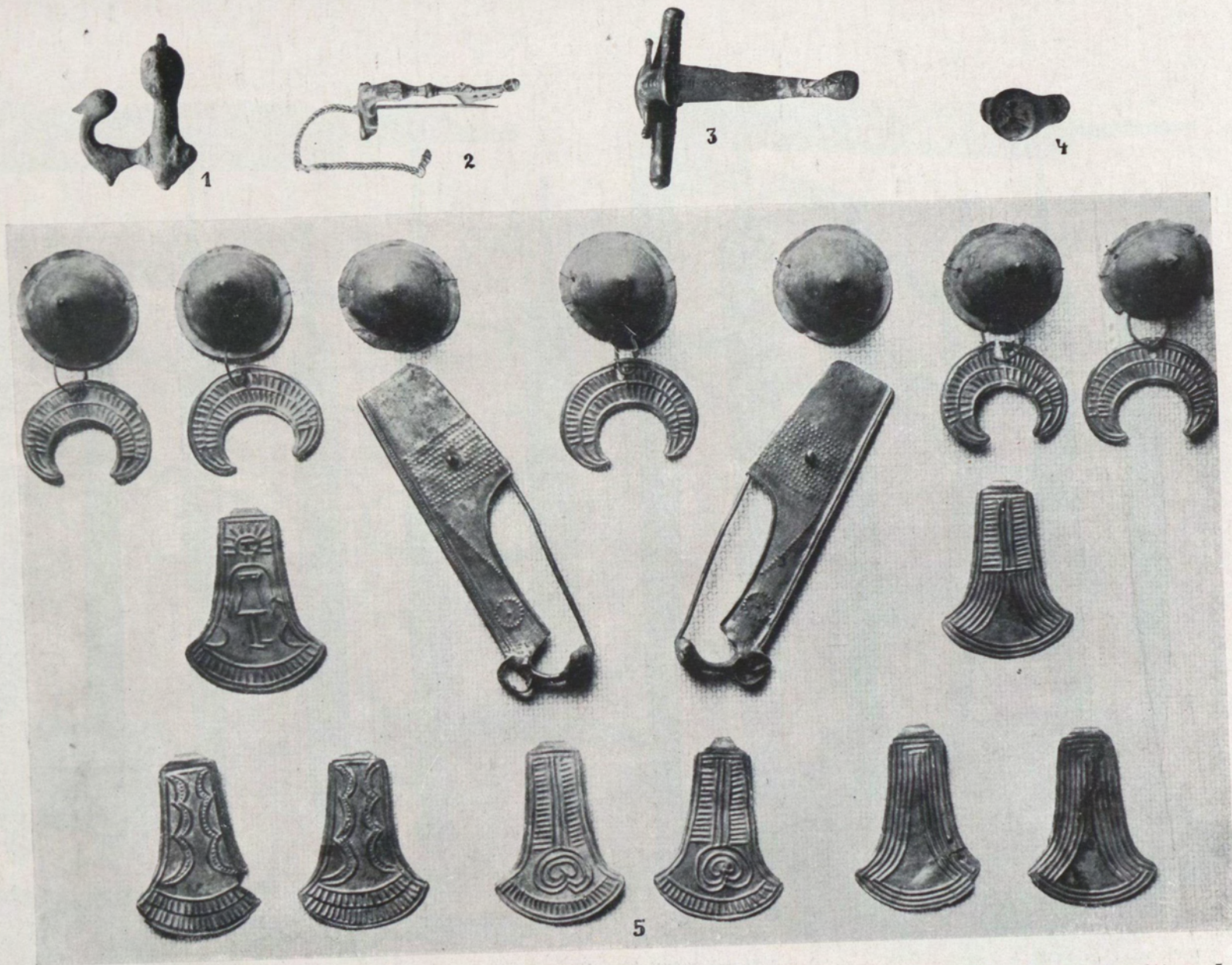

1. o. F. (Cilli, Mus.  $\frac{1}{2}$ ). — 2. Knezeku (Laibach, Mus.  $\frac{2}{3}$ ). — 3. o. F. (Jászberény, Mus.  $\frac{2}{3}$ ). — Vršac=Vrsec (Vršac, Mus.  $\frac{2}{3}$ ). — 5. Szalacska (M. N. M.  $\frac{1}{2}$ ).

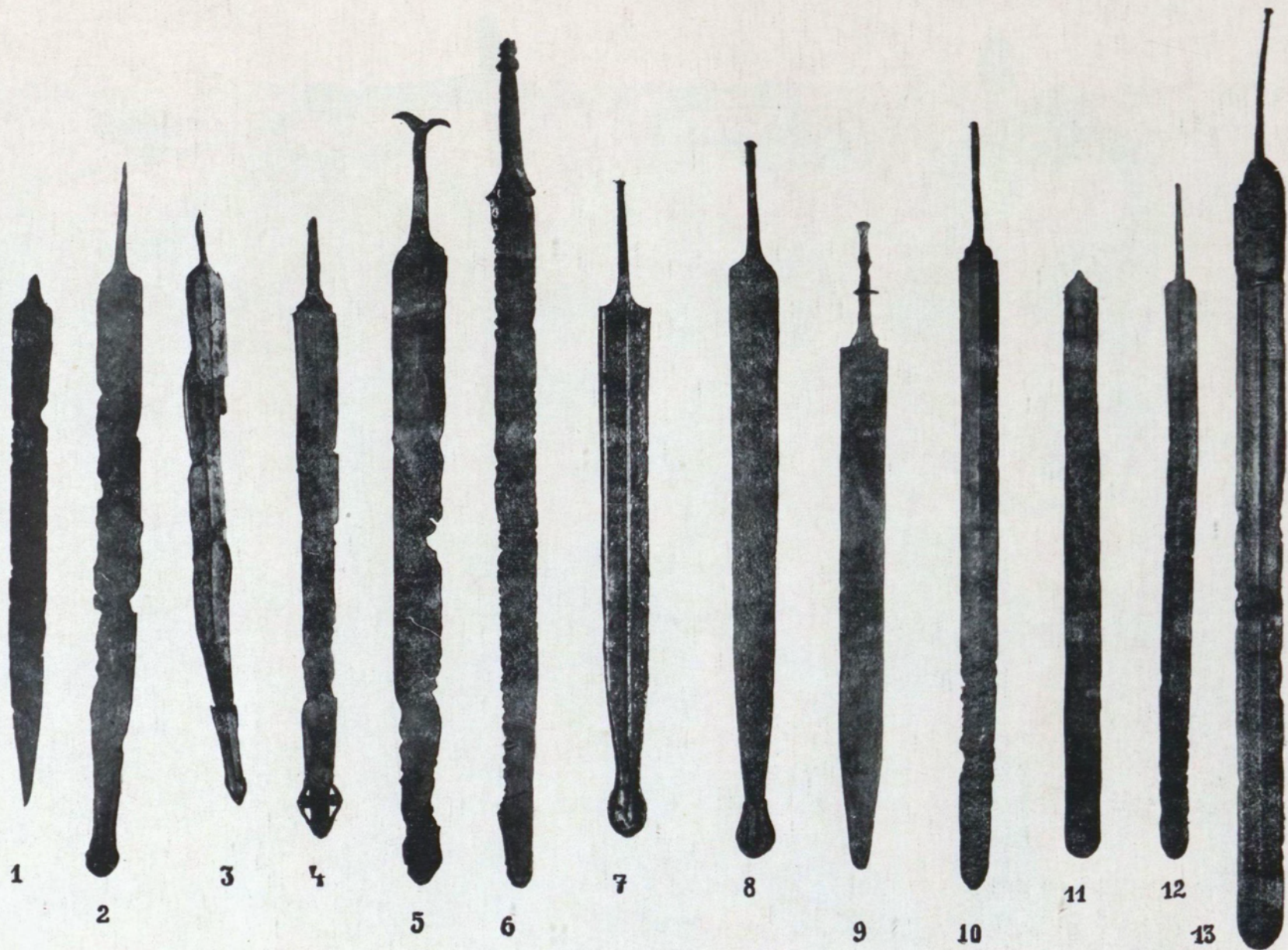

1. Petőháza (Sopron, Mus.  $\frac{1}{7}$ ). — 2. Litér (M. N. M.  $\frac{1}{6}$ ). — 3. Pécs—Köztemető (Pécs, Mus.  $\frac{1}{6}$ ). — 4. Szob (M. N. M.  $\frac{1}{6}$ ). — 5. Szob (M. N. M.  $\frac{1}{6}$ ). — 6. Bölcske (Szekszárd, Mus.  $\frac{1}{6}$ ). — 7. Poty (Szombathely, Mus.  $\frac{1}{6}$ ). — 8. Rábatamási (Győr, Mus.  $\frac{1}{7}$ ). — 9. Vasas (Pécs) Mus.  $\frac{1}{7}$ ). — 10. Kósd (M. N. M.  $\frac{1}{6}$ ). — 11—12. Cserkút (Pécs, Mus.  $\frac{1}{6}$ ). — 13. Bácska (M. N. M.  $\frac{1}{6}$ ).



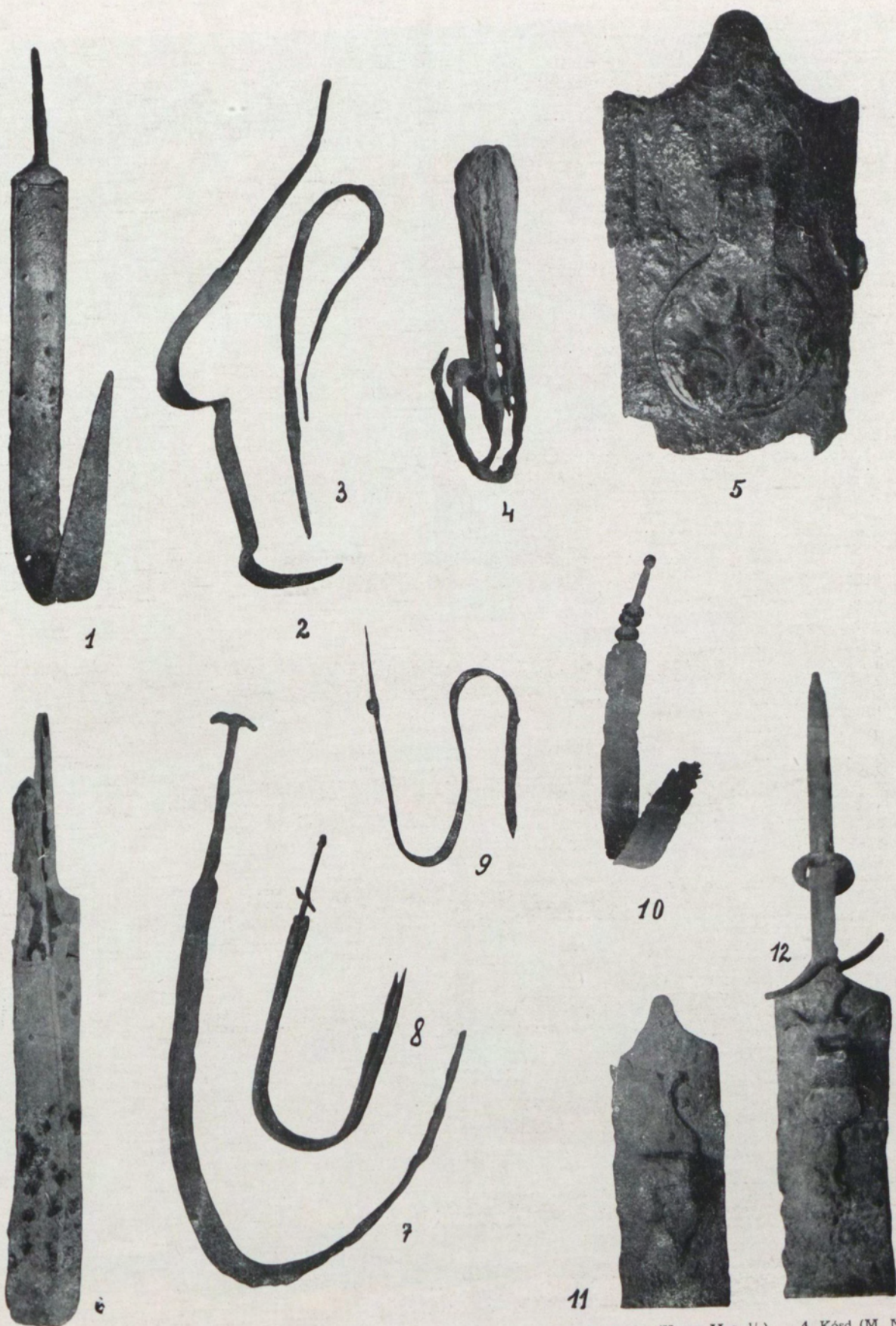

1. Sopron—Bécsidomb (Sopron, Samml. Storno  $\frac{1}{2}$ ). — 2. o. F. (Kassa, Mus.  $\frac{1}{2}$ ). — 3. Felsőméra (Kassa, Mus.  $\frac{1}{2}$ ). — 4. Kósd (M. N. M.  $\frac{1}{2}$ ). — 5. Tapolca—Avardomb (Keszthely, Mus.  $\frac{1}{2}$ ). — 6. Piliny (M. N. M.  $\frac{1}{2}$ ). — 7. Zwischen Bácsföldvár und Óbecse (M. N. M.  $\frac{1}{2}$ ). — 8. Kupinovo (Zagreb, Mus.  $\frac{1}{10}$ ). — 9. Seregélyes (M. N. M.  $\frac{2}{5}$ ). — 10. Kupinovo (Zagreb, Mus.  $\frac{2}{5}$ ). — 11. Kupinovo (Zagreb, Mus.  $\frac{1}{10}$ ). — 12. Kupinovo (Zagreb, Mus.  $\frac{2}{5}$ ).

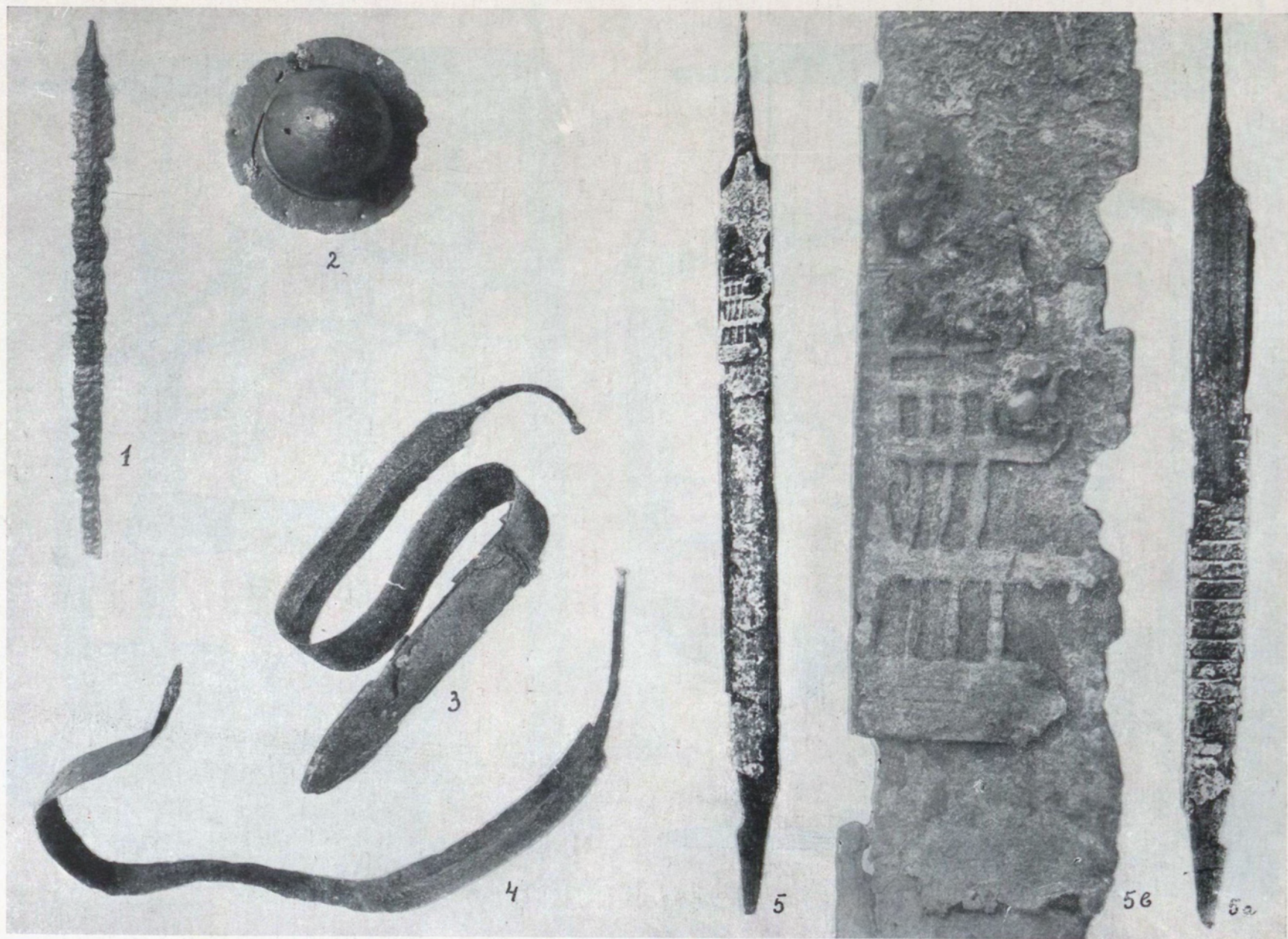

1—2. o. F. (Nagyvárad, Mus.  $\frac{1}{6}$ ). — 3—4. Umgebung v. Budapest (Főv. Int.  $\frac{1}{6}$ ). — 5—5a, 5b. Szentendre (Szentendre, Samml. v. Péchy, 5—5a.  $\frac{1}{6}$ , 5b.  $\frac{1}{1}$ ).



1. Csabrendek (Keszthely,  $\frac{1}{1}$ ). — 2. Bonyhádvarasd (M. N. M.  $\frac{1}{1}$ ). — 3. Velem—Szent—Vid (Szombathely, Mus.  $\frac{1}{1}$ ). — 4. Szob (M. N. M.  $\frac{1}{1}$ ). — 5. Jutas (Veszprém, Mus.  $\frac{1}{1}$ ). — 6. Bölske—Madocsahegy (L. N. N.  $\frac{1}{1}$ ).

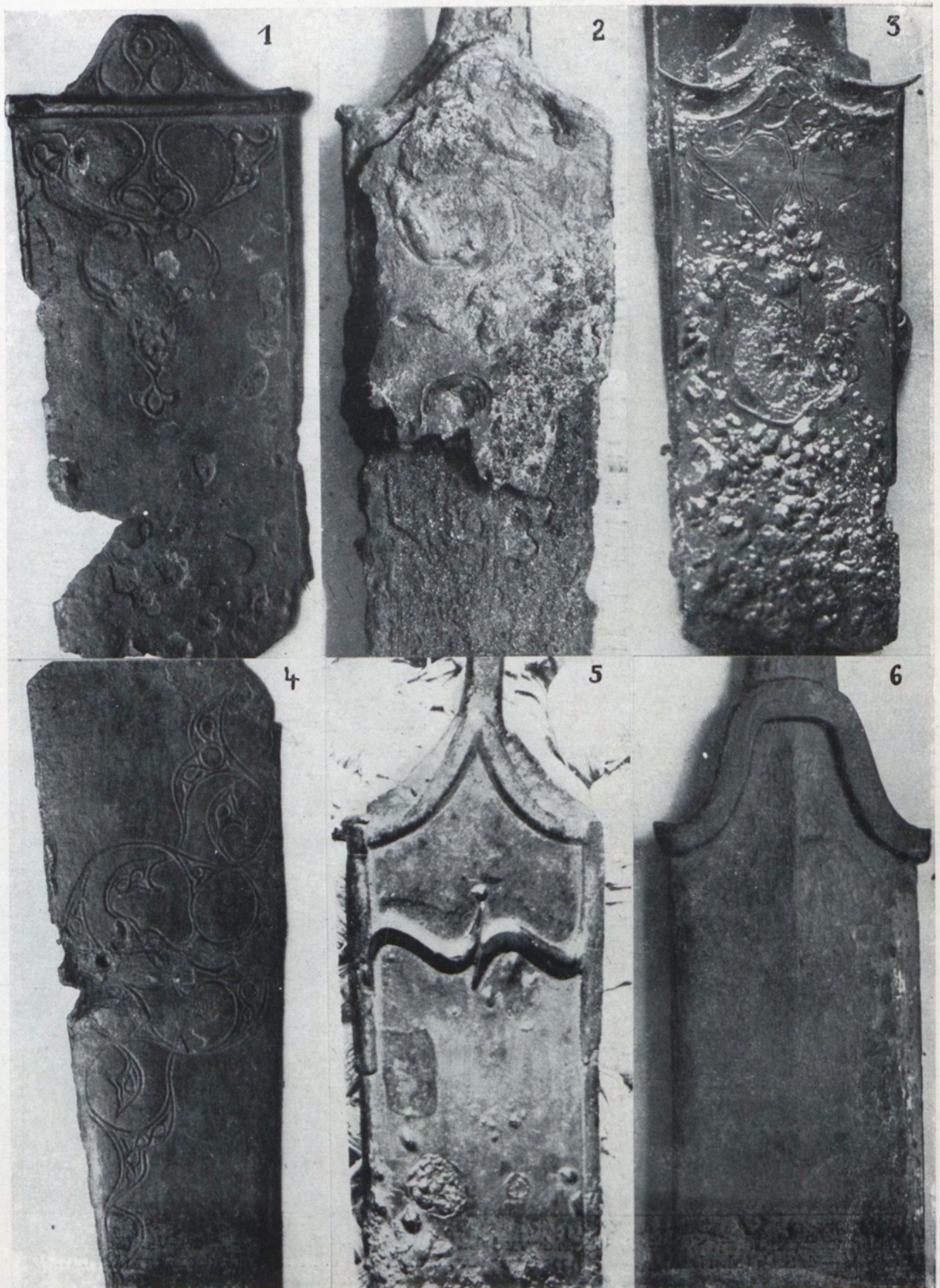

1., 4. Bölske—Madocsahegy (M. N. M.  $\frac{1}{1}$ ). — 2. Umgebung von Vršac=Versec (Vršac, Mus.  $\frac{1}{1}$ ). — 3., 5. Nassenfuss (Laibach, Mus.  $\frac{1}{1}$ ). — 6. Insel Osztrova ? (Vršac, Mus.  $\frac{1}{1}$ ).



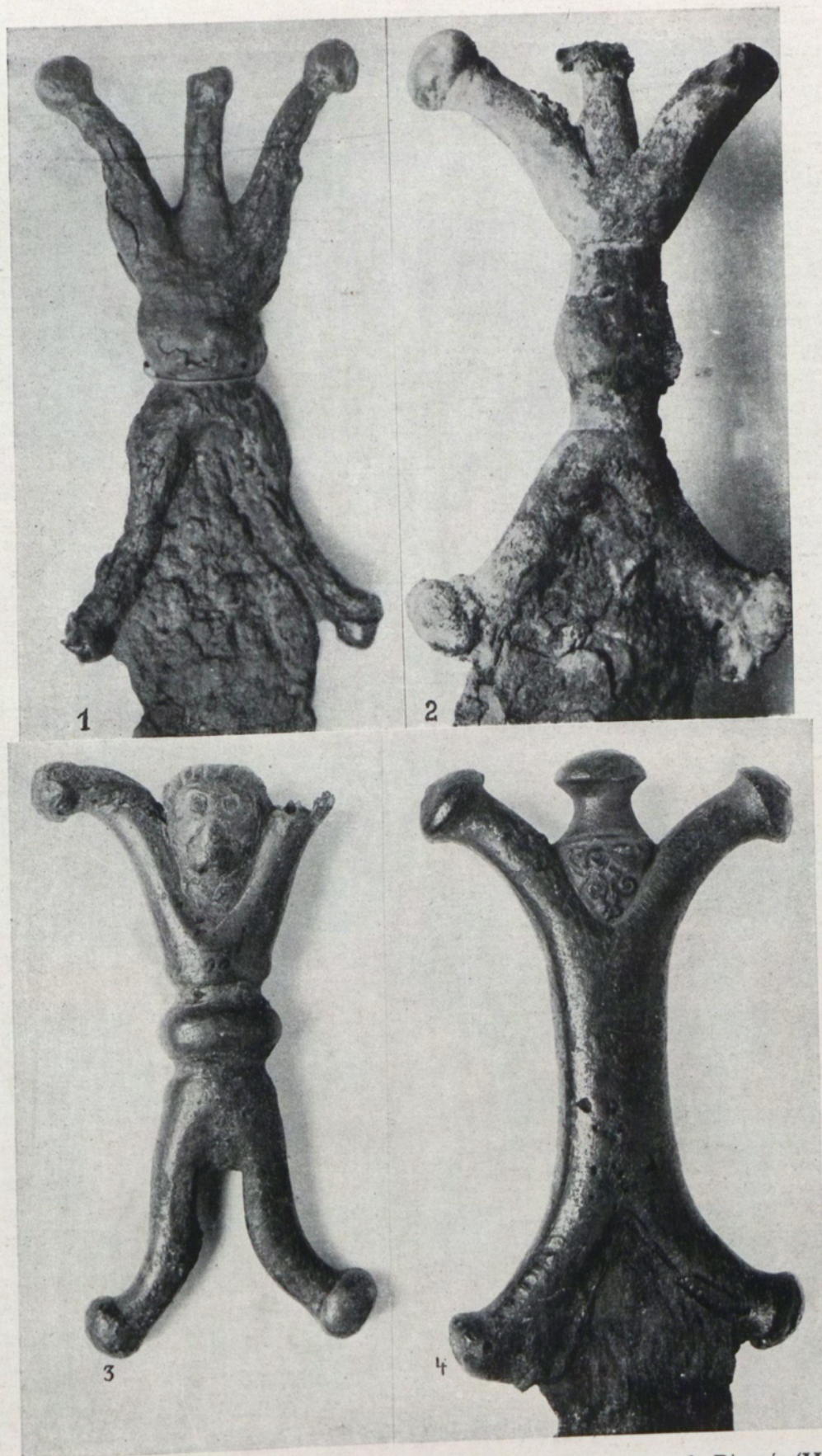

1. Lovácska (Munkács, Mus.  $\frac{2}{3}$ ). — 2. Győrszemere (Győr, Mus.  $\frac{1}{1}$ ). — 3. Dinnyés (M. N. M.  $\frac{2}{3}$ ). — 4. Szendrő (M. N. M.  $\frac{2}{3}$ ).



1—3. Silvaş = Oláhszilvás (Kolozsvár, Mus. 1.  $\frac{4}{10}$ , 2—3.  $\frac{1}{2}$ ). — 4. Kom. Turóc (M. N. M.  $\frac{4}{10}$ ). — 5—8. Kósd (Budapest, Samml. v. Kund, Grab 16. — 5—7.  $\frac{1}{1}$ , 8.  $\frac{3}{10}$ ).



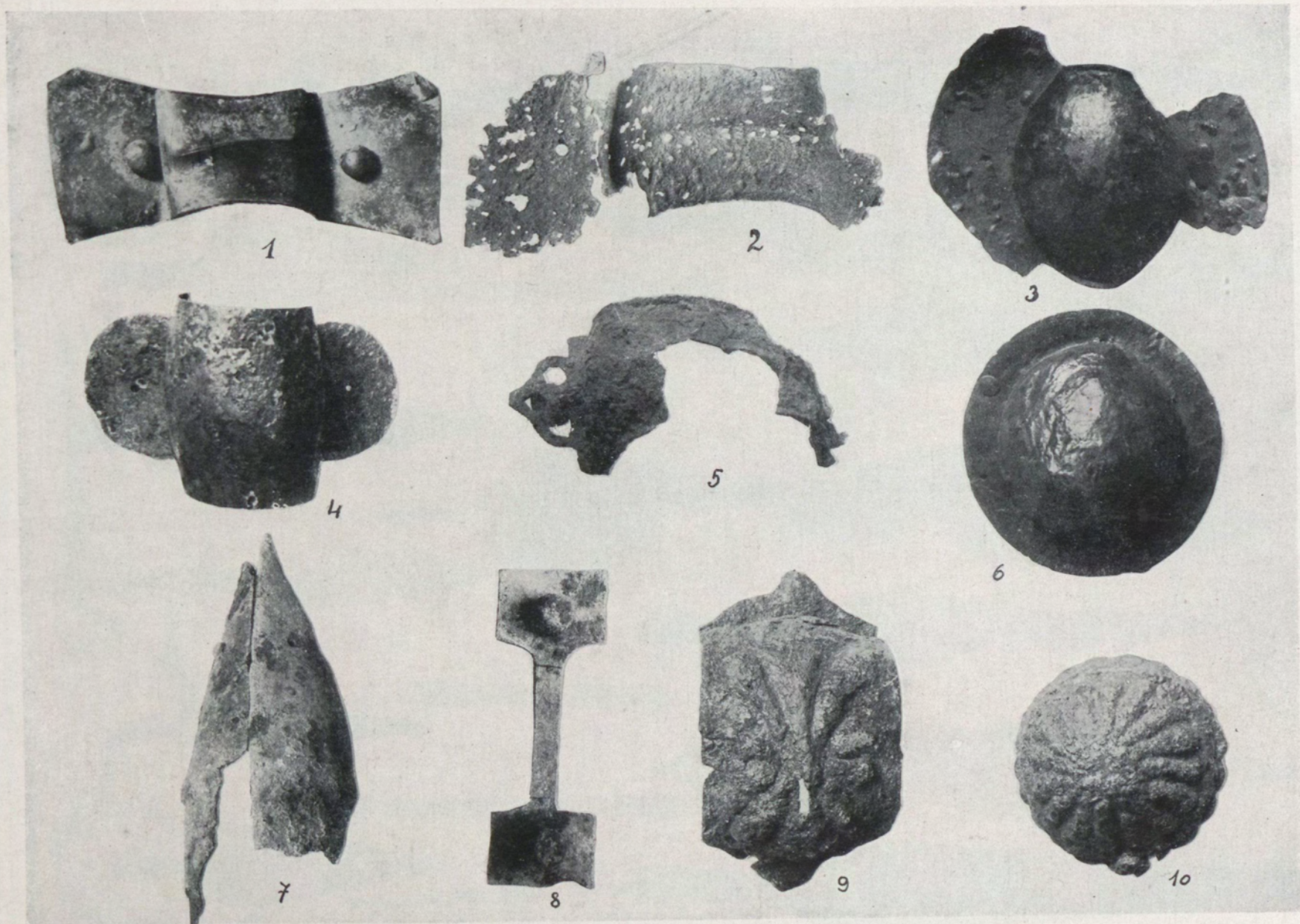

1. Radostyán (Miskolc, Mus.  $\frac{1}{4}$ ). — 2. Görbő (Szekszárd, Mus.  $\frac{1}{2}$ ). — 3. Nassenfuss (Laibach, Mus.  $\frac{1}{4}$ ). — 4. Jutas (Veszprém, Mus.  $\frac{1}{2}$ ). 5. Piliny (M. N. M.  $\frac{1}{2}$ ). — 6. Nassenfuss (Laibach, Mus.  $\frac{1}{4}$ ). — 7. Kósd (M. N. M.  $\frac{1}{2}$ ). — 8. Pécs—Köztemető (Pécs, Mus.  $\frac{1}{2}$ ). — 9—10. Tápszentmiklós (Győr, Mus.  $\frac{1}{2}$ ).