

1. Sopron—Bécsidomb (Sopron, Mus. $\frac{1}{2}$). — 2. Sopron—Bécsidomb (Sopron, Samml. Storno, $\frac{1}{2}$). — Silivás = Oláhszilvás (Kolozsvár, Mus. $\frac{1}{2}$). — 4. Szob (M. N. M. $\frac{1}{2}$). — 5. Balsa (Kolozsvár, Mus. $\frac{1}{2}$). — 6. Báta (Székesfehérvár, Mus. $\frac{1}{2}$). — 7. Szekszárd—Bakta (Szekszárd, Mus. $\frac{1}{2}$). — 8. Bonyhád (Bonyhád, Samml. Knábel $\frac{1}{2}$). — 9. Silivás = Oláhszilvás (Kolozsvár, Mus. $\frac{1}{2}$). — 10. Balsa (Kolozsvár, Mus. $\frac{1}{2}$). — 11. Piliny (M. N. M. $\frac{1}{2}$). — 12. Kósd (M. N. M. $\frac{1}{2}$). — Hegykő (Sopron, Mus. $\frac{1}{2}$).

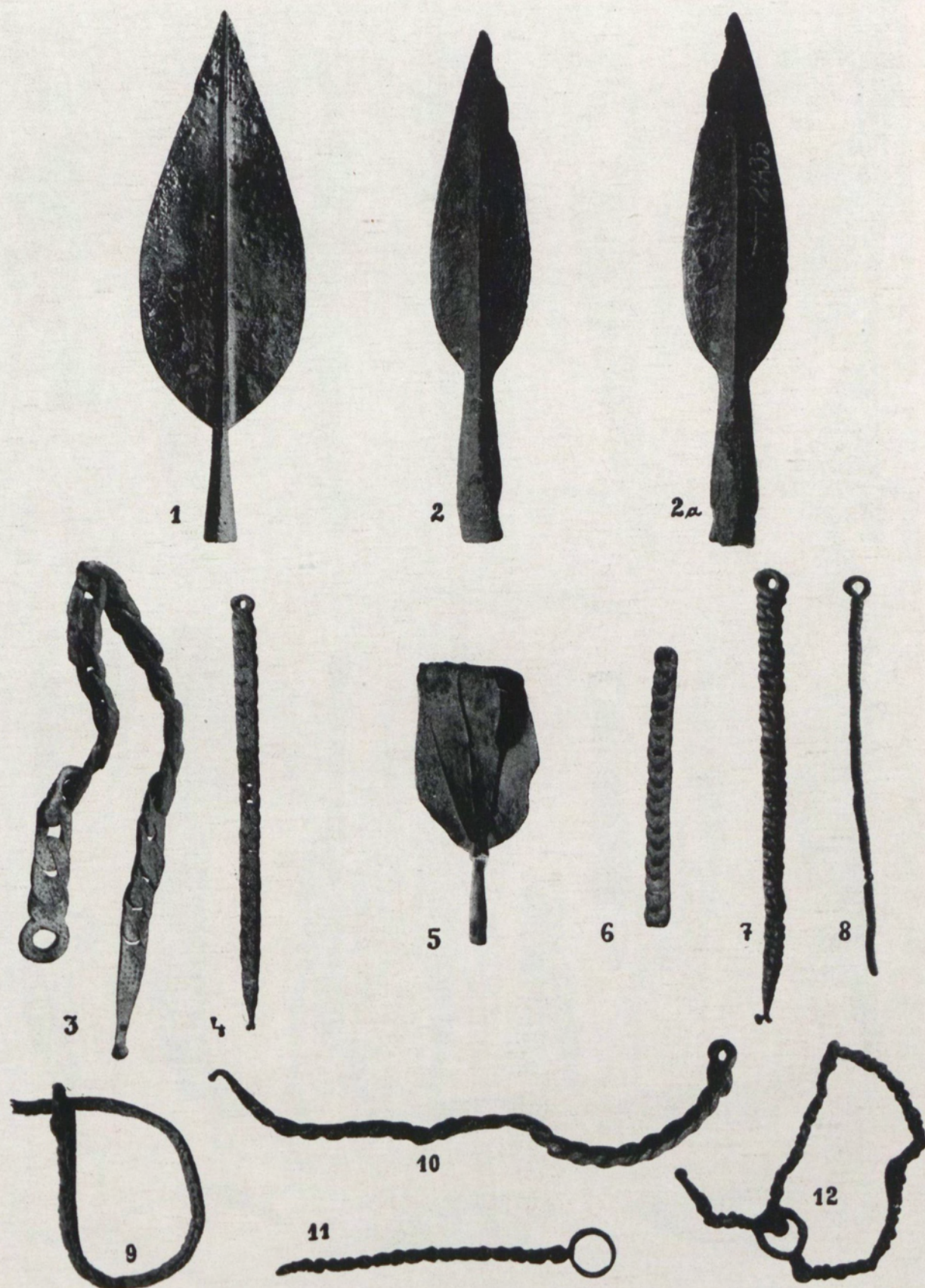

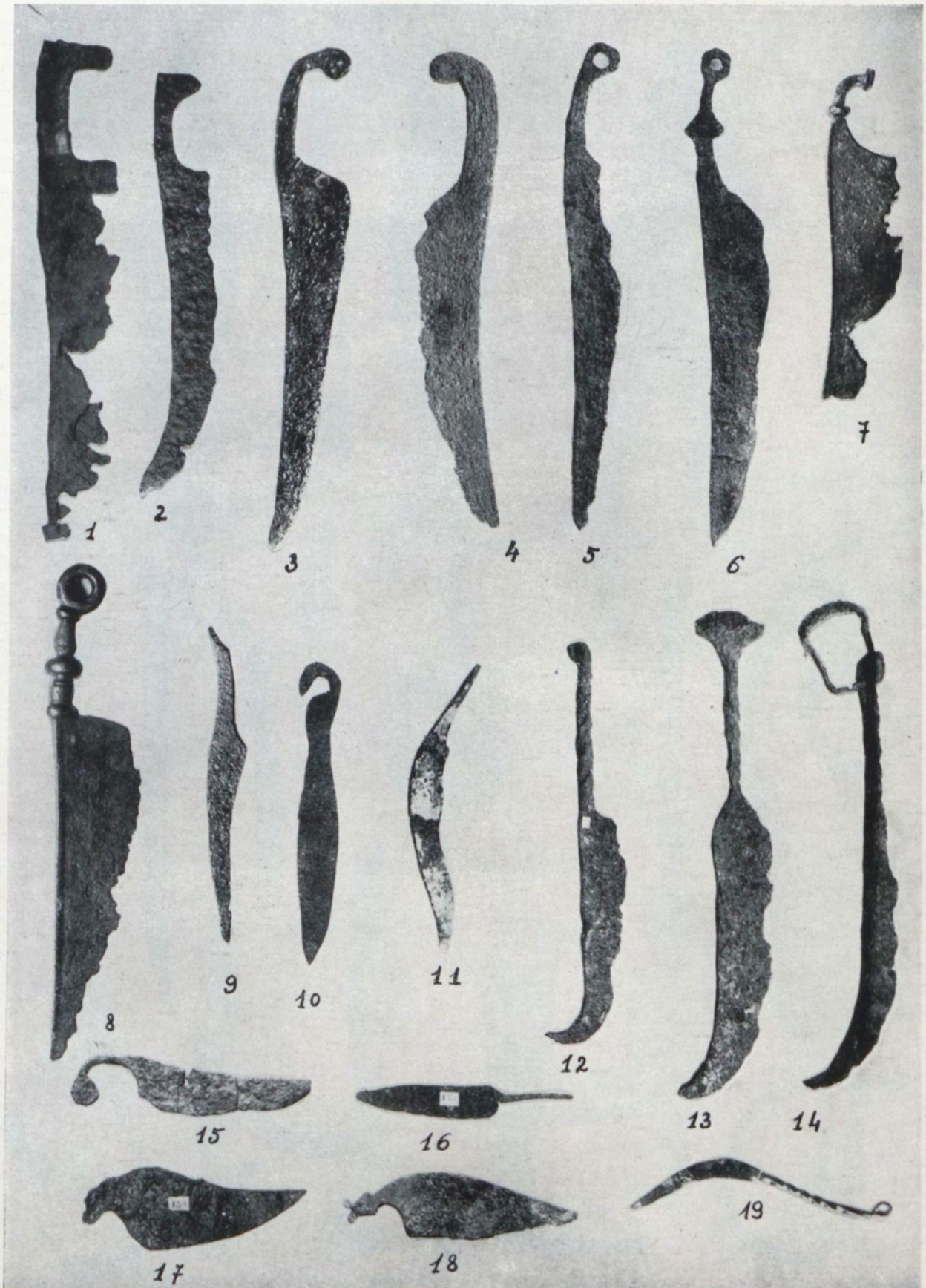

1. Kósd (Budapest, Samml. v. Kund, Grab 9, $\frac{1}{4}$). — 2—2a. Csabrendek (Keszthely, Mus. $\frac{1}{2}$). — 3. Nagykáta (M. N. M. $\frac{1}{2}$). — 4. Kupinovo (Zagreb, Mus. $\frac{1}{2}$). — 5. Pécs, Köztemető (Pécs, Mus. $\frac{1}{2}$). — 6. Kósd (M. N. M. $\frac{1}{2}$). 7—8. Kupinovo (Zagreb, Mus. $\frac{1}{2}$). — 9. Tiszarád (Nyíregyháza, Mus. $\frac{1}{2}$). — 10. Halimba (Veszprém, Mus. $\frac{1}{2}$). — 11. Görbő (Szekszárd, Mus. $\frac{1}{2}$). — 12. Jutas (Veszprém, Mus. $\frac{1}{2}$).



1. Sopron—Bécsidomb (Sopron, Samml. Storno, $\frac{1}{4}$). — 2. Stupava = Stomfa (Bratislava, Mus. $\frac{1}{4}$). — 3. Radostyán (Miskolc, Mus. $\frac{1}{4}$). — 4. Silivaş = Oláhszilvás (Kolozsvár, Mus. $\frac{1}{4}$). — 5. Gallishegy (Munkács, Mus. $\frac{1}{4}$). — 6. Méhészke (Munkács, Mus. $\frac{1}{4}$). — 7. Andrásida (Győr, Mus. $\frac{1}{7}$). — 8. Kósd (Budapest, Samml. Fleissig, $\frac{1}{4}$). — 9. Halimba (Veszprém, Mus. $\frac{1}{4}$). — 10. Ordód—Babót (Sopron, Mus. $\frac{1}{4}$). — 11. Radostyán (Miskolc, Mus. $\frac{1}{4}$). — 12. Vršac = Versec (Vršac, Mus. $\frac{1}{4}$). — 13—14. Umgebung von Vršac = Versec (Vršac, Mus. $\frac{1}{4}$). — 15. Sopron—Bécsidomb (Sopron, Mus. $\frac{1}{4}$). — 16. Lovácska (Munkács, Mus. $\frac{1}{4}$). — 17. Gallishegy (Munkács, Mus. $\frac{1}{4}$). — 18. Kupinovo (Zagreb, Mus. $\frac{1}{4}$). — 19. Radostyán (Miskolc, Mus. $\frac{1}{4}$).

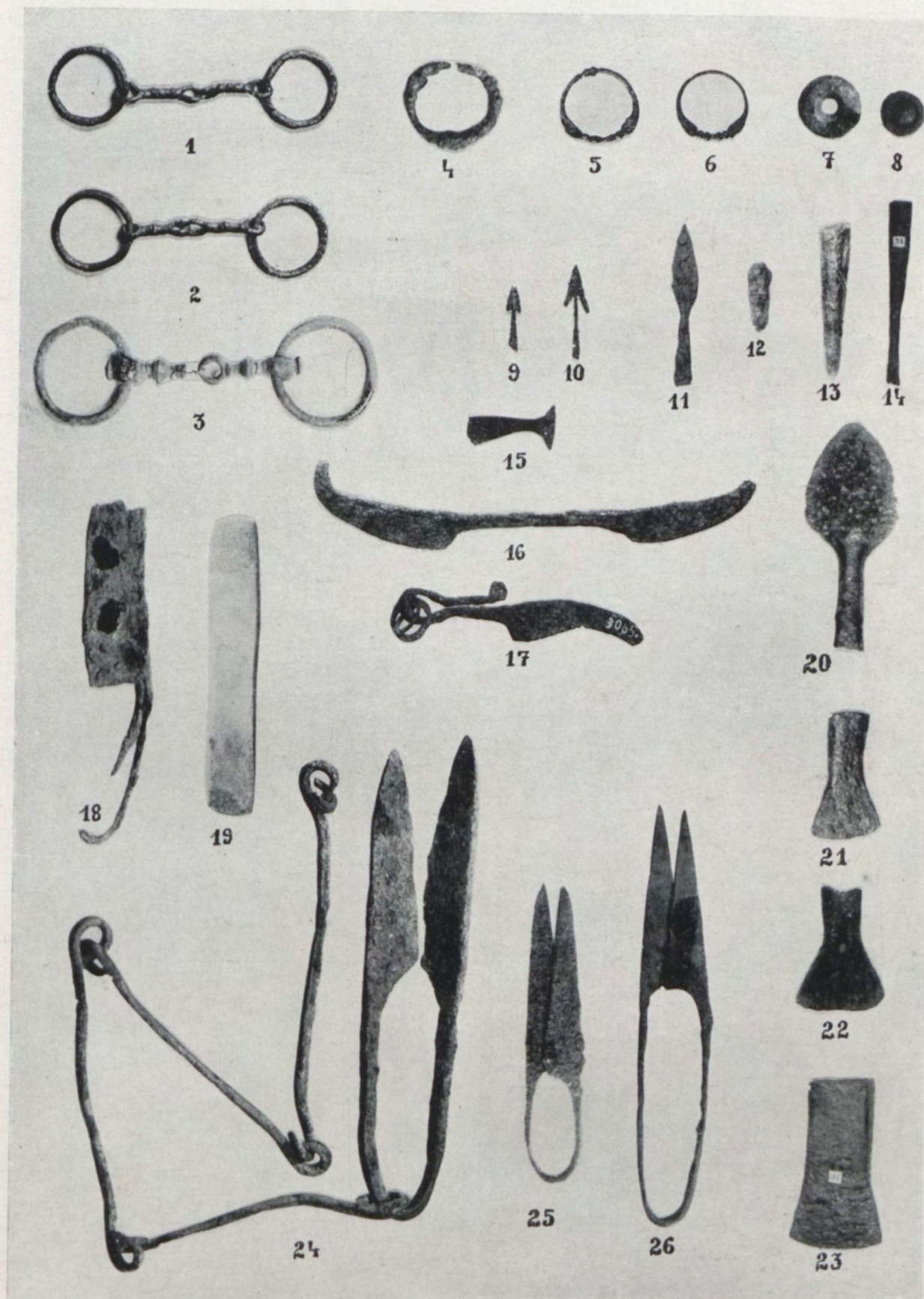

1—2. Halimba (Veszprém, Mus. $\frac{1}{2}$). — 3. Szikszó (Nyíregyháza, Mus.) $\frac{1}{4}$. — 4. Jutas (Veszprém, Mus. $\frac{1}{2}$). — 5—6. Kupinovo (Zagreb, Mus. $\frac{1}{2}$). — 7. Kom. Tolna (Szekszárd, Mus. $\frac{1}{2}$). — 8. Bonyhád (Bonyhád, Samml. Knábel, $\frac{1}{2}$). — 9—10. Lovácska (Munkács, Mus. $\frac{1}{2}$). — 11. Piliny (M. N. M. $\frac{1}{2}$). — 12. Gallishegy (Munkács, Mus. $\frac{1}{2}$). — 13—14. Lovácska (Munkács, Mus. $\frac{1}{2}$). — 15. Ordód—Babót (Sopron, Mus. $\frac{1}{10}$). — 16. Vršac = Versec (Vršac, Mus. $\frac{1}{2}$). — 17. Szalacska (Keszthely, Mus. $\frac{1}{2}$). — 18. Kósd (M. N. M. $\frac{1}{2}$). — 19. Jutas (Veszprém, Mus. $\frac{1}{2}$). — 20. Szob (Esztergom, Mus. $\frac{1}{2}$). — 21. Halimba (Veszprém, Mus. $\frac{1}{2}$). — 22. Velem—Szent—Vid (Szombathely, Mus. $\frac{1}{2}$). — 23. Lovácska (Munkács, Mus. $\frac{1}{2}$). — 24. Vörösmart (M. N. M. $\frac{2}{3}$). — 25. Bonyhád (Bonyhád, Samml. Knábel, $\frac{1}{2}$). — 26. Malacka (M. N. M. $\frac{1}{2}$).

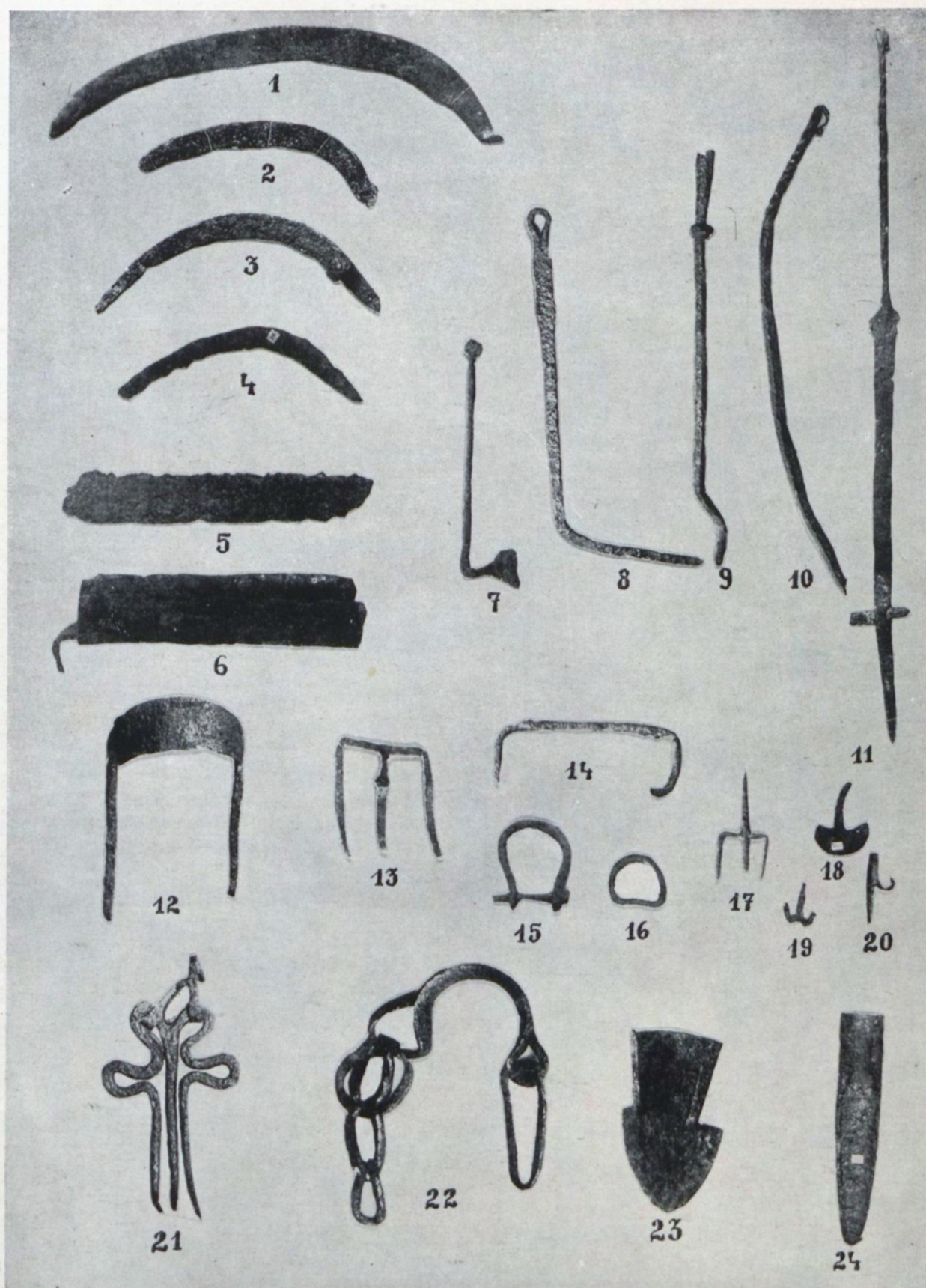

1. Gallishegy (Munkács, Mus. cca. $\frac{1}{2}$). — 2. Felsőszentiván (Székesfehérvár, Mus. cca. $\frac{1}{2}$). — 3. Halimba (Veszprém, Mus. cca. $\frac{1}{2}$). — 4. Velem—Szent—Vid (Szombathely, Mus. cca. $\frac{1}{2}$). — 5. Velem—Szent—Vid (Szombathely, Mus. cca. $\frac{1}{2}$). — 6. Szalacska (Keszthely, Mus. cca. $\frac{1}{2}$). — 7. Velem—Szent—Vid (Szombathely, Mus. cca. $\frac{1}{2}$). — 8—10. Halimba (Veszprém, Mus. cca. $\frac{1}{2}$). — 11. Velem—Szent—Vid (Szombathely, Mus. cca. $\frac{1}{2}$). — 12. Halimba (Veszprém, Mus. cca. $\frac{1}{2}$). — 13. Gallishegy (Munkács, Mus. cca. $\frac{1}{2}$). — 14. Sopron—Bécsidomb (Sopron, Samml. Storno, cca. $\frac{1}{2}$). — 15. Velem—Szent—Vid (Szombathely, Mus. cca. $\frac{1}{2}$). — 16. Lovácska (Munkács, Mus. cca. $\frac{1}{2}$). — 17. Velem—Szent—Vid (Szombathely, Mus. cca. $\frac{1}{2}$). — 18. Lovácska (Munkács, Mus. cca. $\frac{1}{10}$). — 19. Velem—Szent—Vid (Szombathely, Mus. cca. $\frac{1}{2}$). — 20. Velem—Szent—Vid (Szombathely, Mus. cca. $\frac{1}{2}$). — 21. Szekszárd—Bakta (Szekszárd, Mus. cca. $\frac{1}{2}$). — 22. Halimba (Veszprém, Mus. cca. $\frac{1}{2}$). — 23. Velem—Szent—Vid (Szombathely, Mus. cca. $\frac{1}{2}$). — 24. Lovácska (Munkács, Mus. cca. $\frac{1}{2}$).

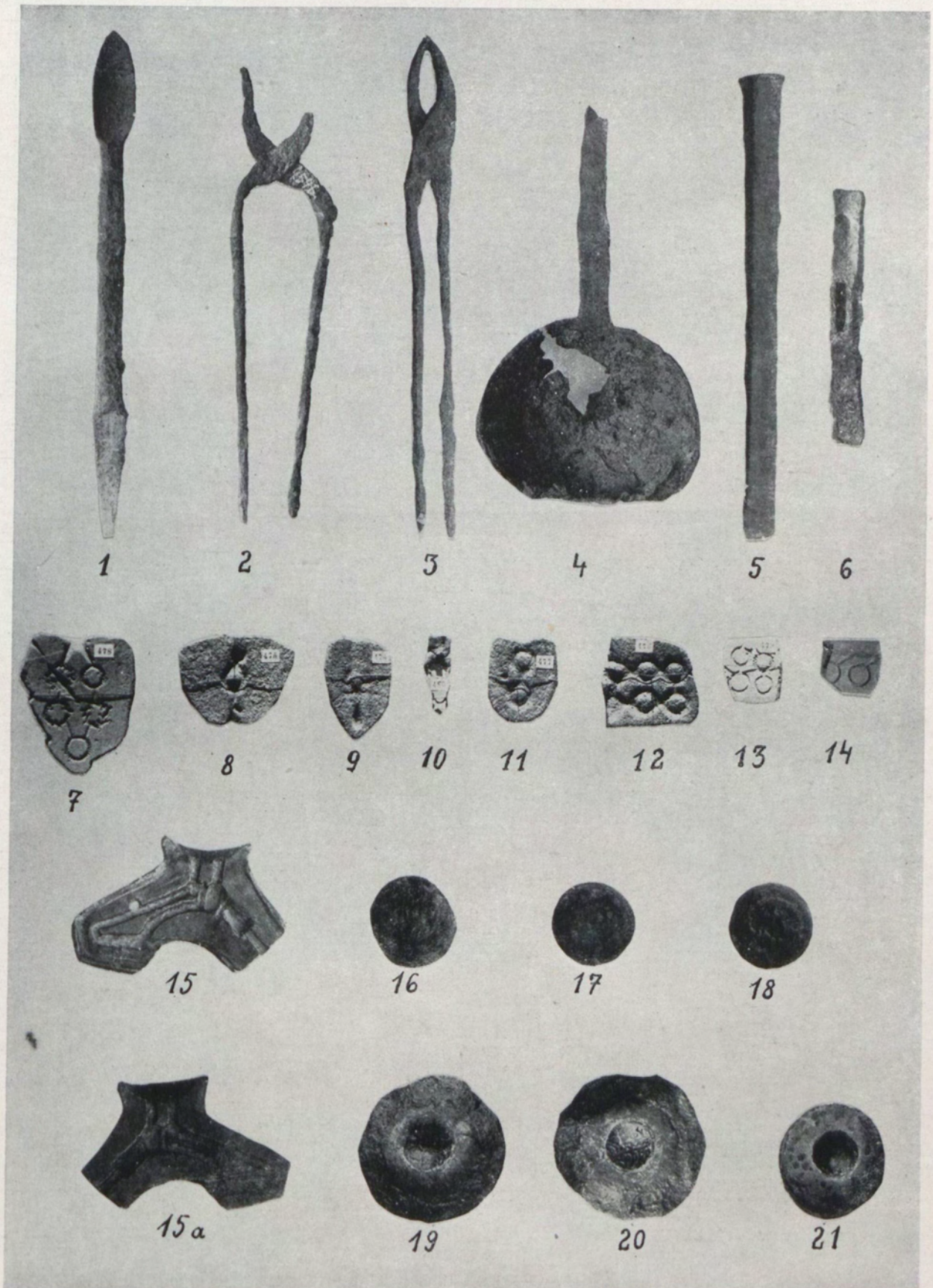

1—2. Szalacska (Keszthely, Mus. $\frac{1}{2}$). — 3—4. Velem—Szent—Vid (Szombathely, Mus. $\frac{1}{2}$). — 5. Piliny (M. N. M. $\frac{1}{2}$). — 6. Szalacska (Keszthely, Mus. $\frac{1}{2}$). — 7—13. Gallishegy—Lovácska (Munkács, Mus. $\frac{1}{2}$). — 14. Velem—Szent—Vid (Szombathely, Mus. $\frac{1}{2}$). — 15—15a. Szalacska (Keszthely, Mus. $\frac{1}{2}$). — 16—21. Szalacska (Keszthely, Mus. 16—18. $\frac{1}{2}$, 19—21. $\frac{1}{2}$).

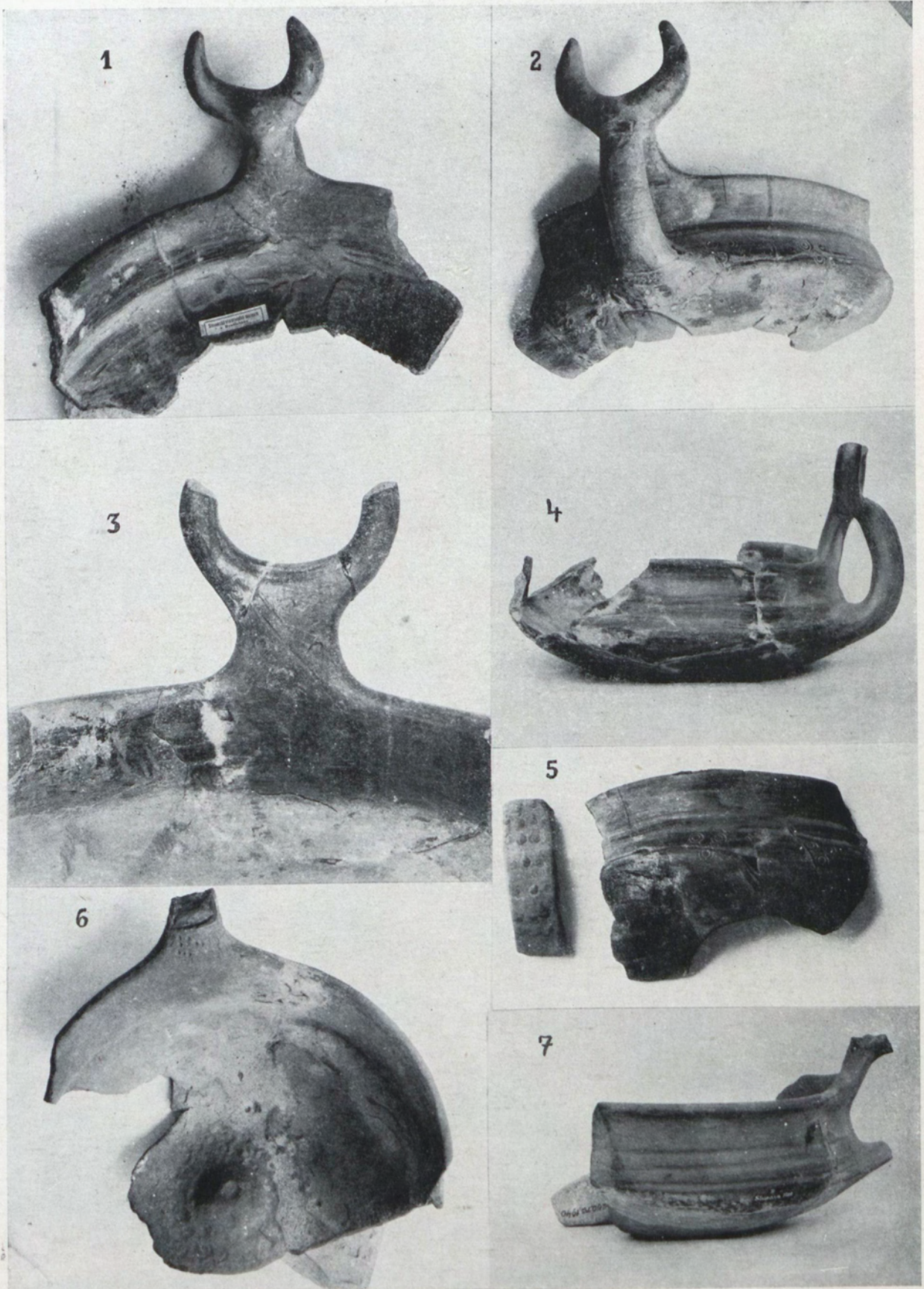

Stupava = Stomfa (Bratislava, Mus. 4. $\frac{1}{4}$, 7. $\frac{1}{4}$).





1—2. Mörbisch = Fertőmeggyes (Eisenstadt, Mus. $\frac{1}{2}$). — 3. Beled (Celdömölk, Samml. Lázár, $\frac{1}{2}$). — 4. Kom. Veszprém (Veszprém, Mus. $\frac{1}{2}$). — 5. Oggau = Oka (Eisenstadt, Mus. $\frac{1}{2}$). — 6—7. Győr—Újszállás (Győr, Mus. $\frac{1}{2}$). — 8—9. Alcsut (M. N. M. $\frac{1}{2}$). — 10. Hatvan—Boldog (M. N. M. $\frac{1}{2}$). — 11. Sopron—Bécsidomb (Sopron, Samml. Storno $\frac{1}{2}$). — 12. Hatvan—Boldog (M. N. M. $\frac{1}{2}$). — 13. Abadomb (Komárom, Mus. $\frac{1}{2}$). — 14. Pálfa (Szekszárd, Mus. $\frac{1}{2}$). — 15. Ócsa (M. N. M. $\frac{1}{2}$). — 16. Szob (M. N. M. $\frac{1}{2}$). — 17. Apahida (Kolozsvár, Mus. $\frac{1}{2}$). — 18. Apahida (Kolozsvár, Mus. $\frac{1}{2}$). — 19. Hatvan—Boldog (M. N. M. $\frac{1}{2}$). — 20. Vukovár (Zagreb, Mus. $\frac{1}{2}$). — 21. Békásmegyér (Főv. Int. $\frac{1}{2}$).

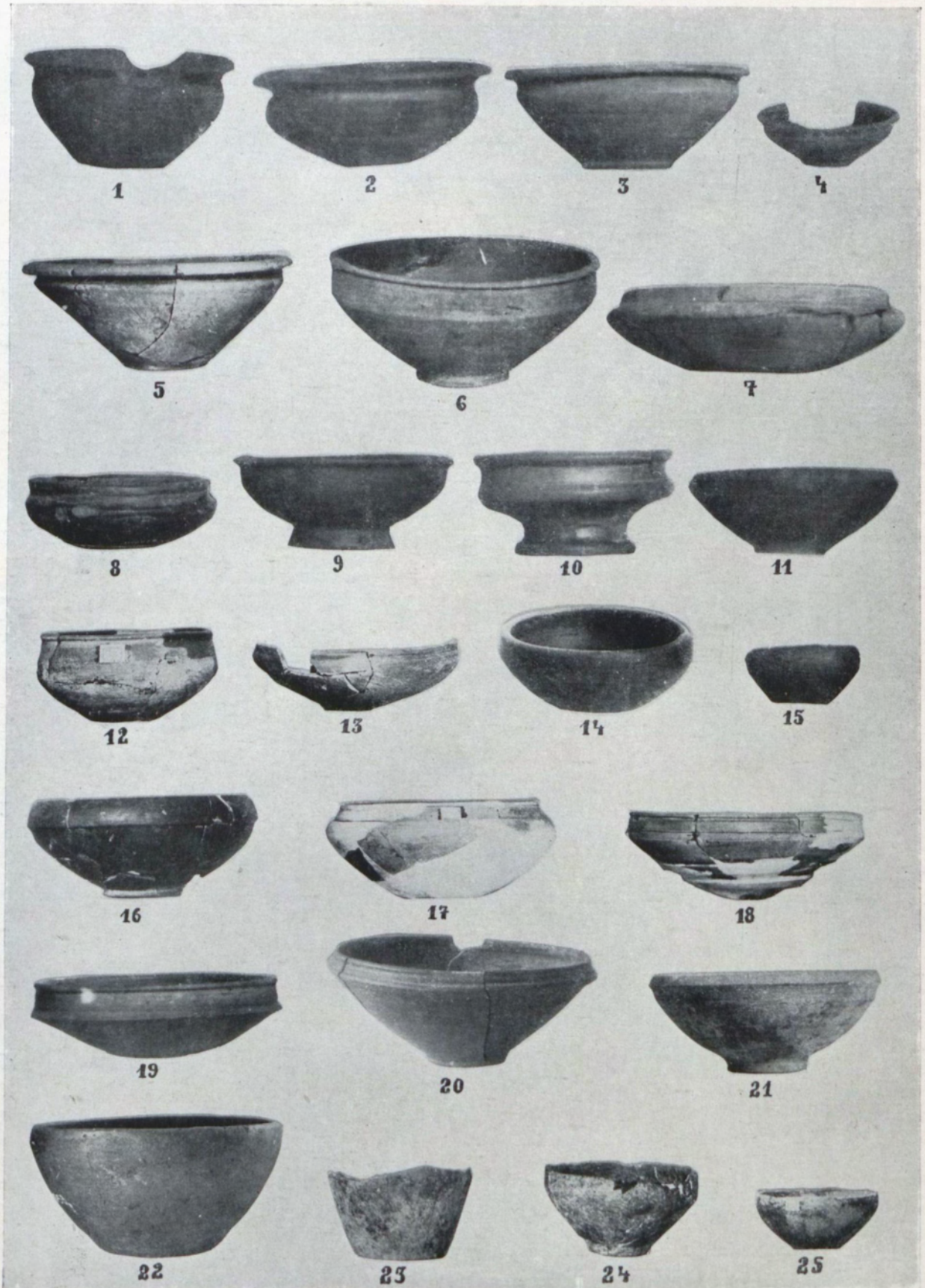

1. Győr—Szeszgyár (Győr, Mus. $\frac{1}{3}$). — 2. Novi Banovci (Zagreb, Mus. $\frac{1}{4}$). — 3. Surčin (Zagreb, Mus. $\frac{1}{3}$). — 4. Szekszárd (Szekszárd, Mus. $\frac{1}{7}$). — 5. Tabán (Föv. Int. $\frac{1}{6}$). — 6. Surčin (Zagreb, Mus. $\frac{1}{3}$). — 7. Surčin (Zagreb, Mus. $\frac{1}{3}$). — 8. Garamdamásd (Baňská Stianica, Mus. $\frac{1}{3}$). — 9. Kupinovo (Zagreb, Mus. $\frac{1}{3}$). — 10. Lovas (Zagreb, Mus. $\frac{1}{3}$). — 11. Surčin (Zagreb, Mus. $\frac{1}{3}$). — 12. Tabán (Föv. Int. $\frac{1}{6}$). — 13. Tabán (Föv. Int. $\frac{1}{6}$). — 14. Kisdorog (Szekszárd, Mus. $\frac{1}{4}$). — 15. Velem—Szent—Vid (Szombathely, Mus. $\frac{1}{3}$). — 16. Szőreg (Szeged, Univ. $\frac{1}{4}$). — 17—18. Tabán (Föv. Int. $\frac{1}{6}$). — 19. Földes (Szekszárd, Mus. $\frac{1}{7}$). — 20. Szentcsanak (Szentcsanak, Mus. $\frac{1}{4}$). — 21. Szob (M. N. M. $\frac{1}{3}$). — 22. Mörbisch—Fertőmeggyes (Eisenstadt, $\frac{1}{3}$). — 23. Kósd (M. N. M. $\frac{1}{4}$). — 24. Szőreg (Szeged, Univ. $\frac{1}{4}$). — 25. Bonyhád, Samml. Knábel, $\frac{1}{16}$).

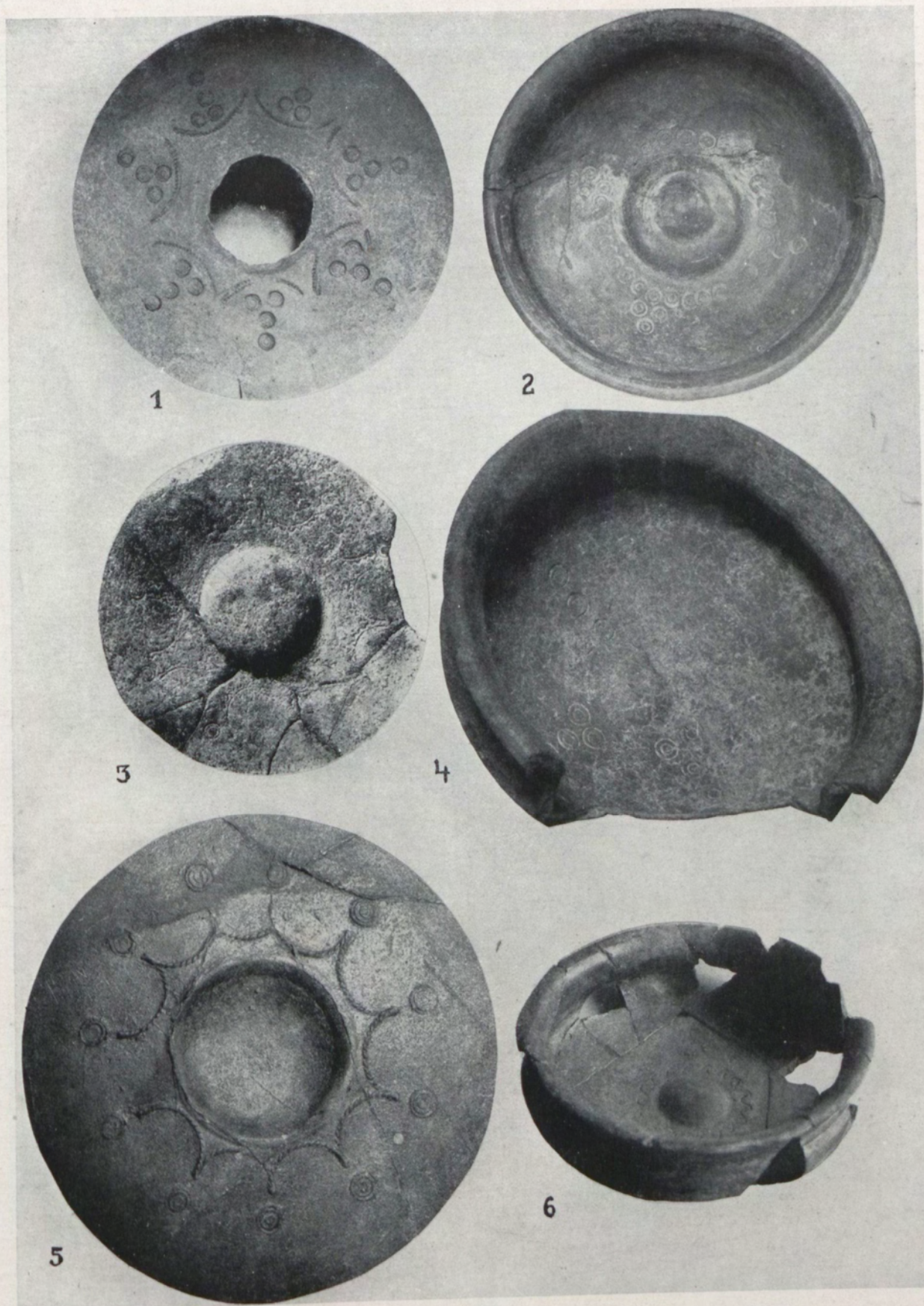

1. Győr—Újszállás = LVII. t. 7 (Győr, Mus. $\frac{1}{2}$). — 2. Sopron—Bécsidomb = LVII. t. 11. (Sopron, Samml. Storno, $\frac{1}{2}$). — 3. Sopron—Bécsidomb (Sopron, Mus. $\frac{1}{2}$). — 4. Győr—Újszállás = LVII. t. 6 (Győr, Mus. $\frac{1}{2}$). — 5. Mörbisch = Fertőmeggyes = LVII. t. 1. (Eisenstadt, Mus. $\frac{2}{3}$). — 6. Kéhida (Sopron, Samml. Storno, $\frac{1}{4}$).



1—1a. Kósd (Budapest, Samml. v. Kund, — III. Grab. l. $\frac{4}{5}$, 1a. $\frac{4}{10}$). — 2. Békásmegyér (Föv. Int. $\frac{1}{2}$).

Magyar Nemzeti Múzeum
Könyvtár
Szelede

Magyar Nemzeti Múzeum
Könyvtár
Szelede



1. Ordód—Babót (Sopron, Mus. $\frac{1}{4}$). — 2. Sopron—Bécsidomb (Sopron, Mus. $\frac{1}{4}$). — 3. Pécs—Köztemető (Pécs, Mus. $\frac{1}{4}$). — 4. Pettau, Marusek Acker (Pettau, Mus. $\frac{1}{4}$). — 5. Győr—Kálvária (Győr, Mus. $\frac{1}{4}$). — 6. Kéttornyú-Lak (Pápa, Gimn. $\frac{1}{4}$). — 7. o. F. Léva, Mus. $\frac{1}{2}$). — 8. Bakonygyepes (Veszprém, Mus. $\frac{1}{4}$). — 9. Szőreg(Szeged, Univ. $\frac{1}{4}$). — 10. Anyala (Érsekújvár, Mus. $\frac{1}{4}$). — 11. Sárkeszi (Székesfehérvár, Mus. $\frac{1}{4}$).

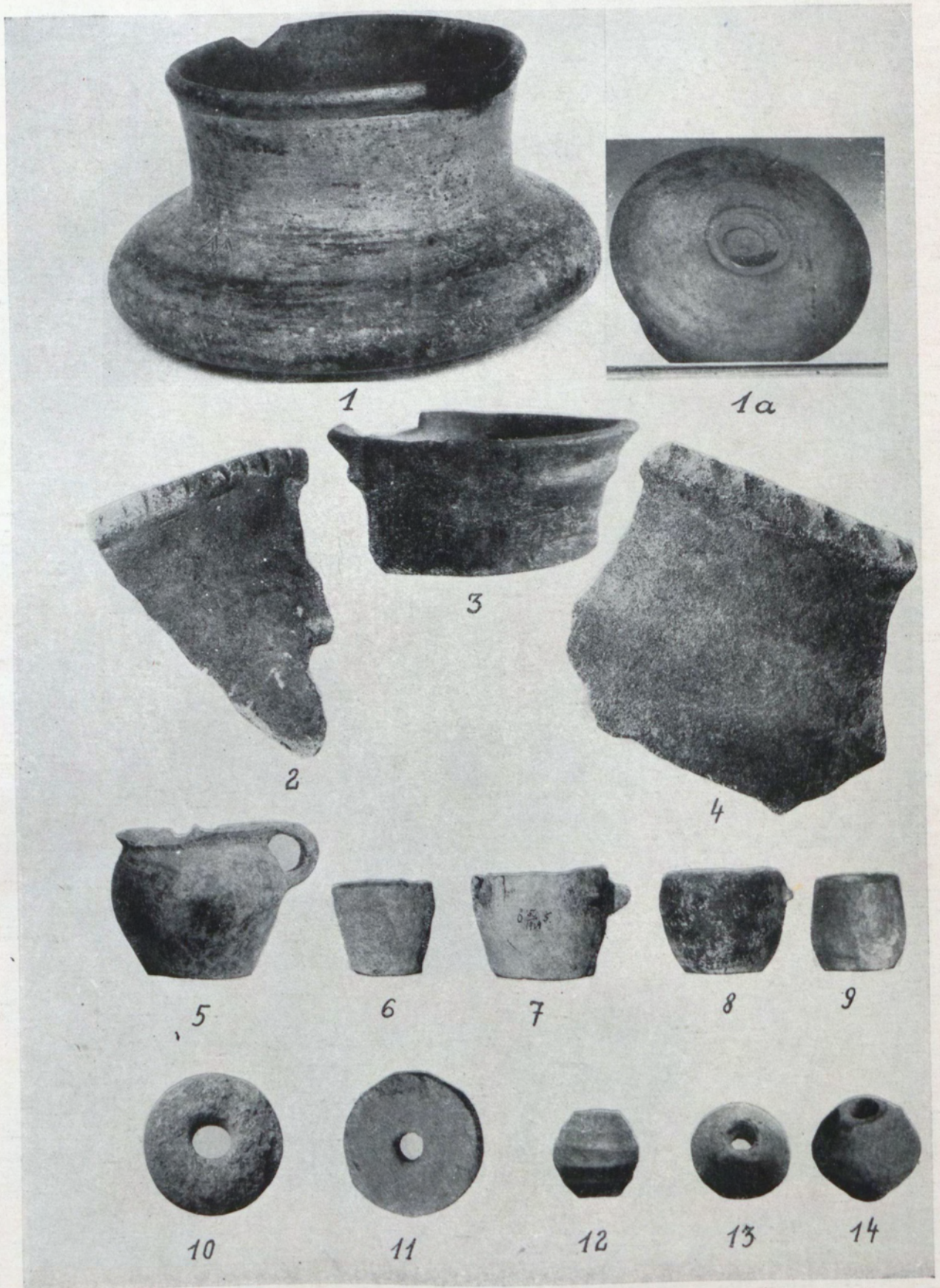

1—1a. Szirmabesnyő (Miskolc, Mus. 1. $\frac{1}{2}$, 1a. $\frac{1}{3}$). — 2. Koszted (Kolozsvár, Mus.) — 3. Kőhida (Sopron, Samml. Storno, $\frac{2}{3}$). — 4. Hatvan—Boldog (M. N. M.). — 5—9. Kósd (5—8. M. N. M., 9. Budapest, Samml. Fleissig, 5. $\frac{2}{3}$, 6—9. $\frac{1}{3}$). — 10—13. Hatvan—Boldog (M. N. M. $\frac{1}{2}$). — 14. Kósd (M. N. M. $\frac{1}{2}$).

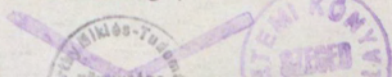



1. Sopron—Bécsidomb (Sopron, Mus. $\frac{1}{7}$). — 2—3. Ordód—Babót (Sopron, Mus. $\frac{1}{4}$). — 4. Bába (Szekszárd, Mus. $\frac{1}{8}$). — 5. Ordód—Babót (Sopron, Mus. $\frac{1}{6}$). — 6—6a. Alsópél (M. N. M. 6. $\frac{1}{3}$). — 7. Szob (M. N. M. $\frac{1}{4}$). — 8. Abadomb (Komárom, Mus. $\frac{1}{4}$). — 9. Lontó (Ipolyság, Gimn. $\frac{1}{3}$).

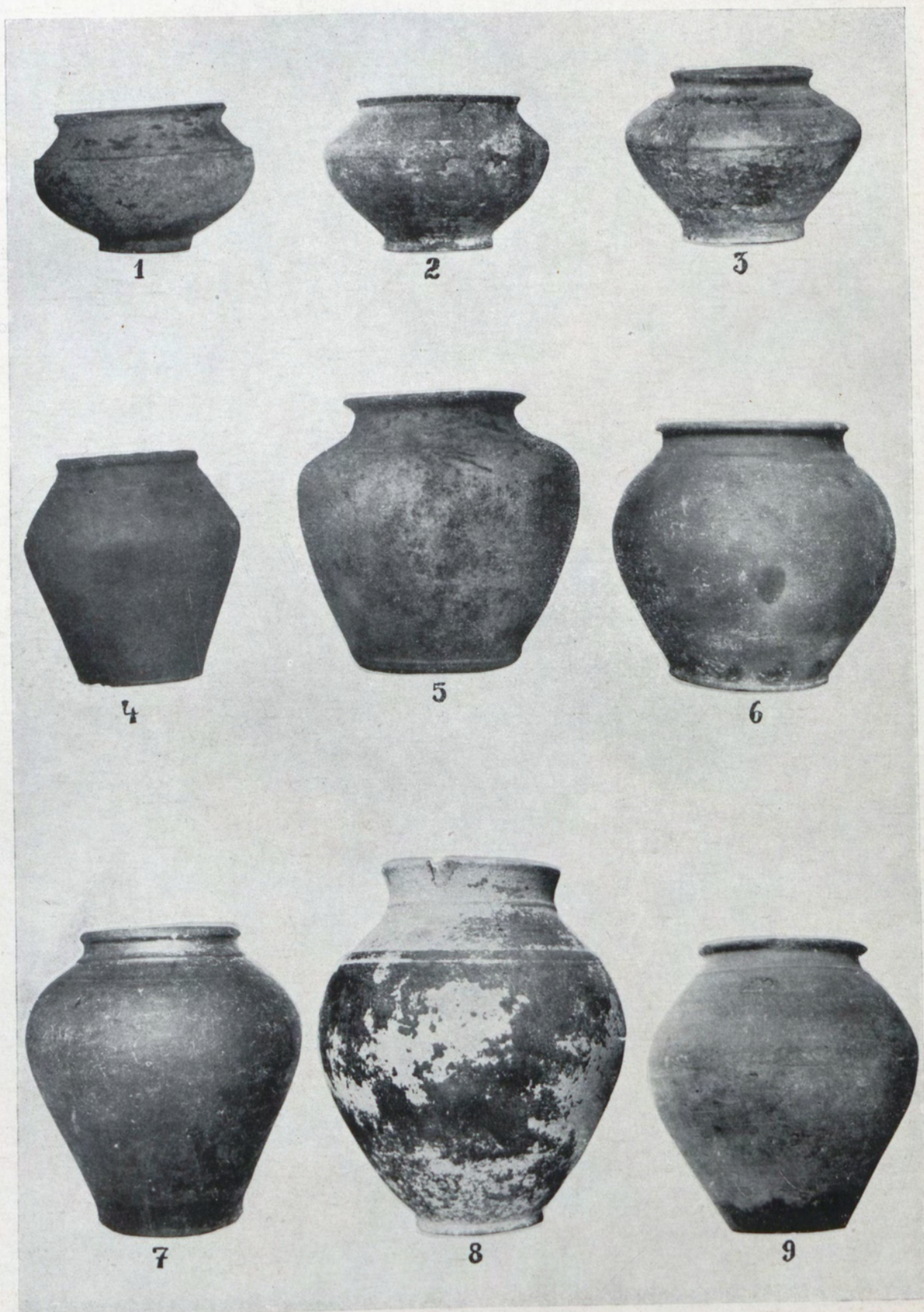

1. Umgebung von Vršac=Versec (Vršac, Mus. $\frac{1}{2}$). — 2. Öregárpás (Veszprém, Mus. $\frac{1}{5}$). — 3. Anyala (Érsekújvár, Mus. $\frac{1}{4}$). — 4. Rábatamási (Győr, Mus. $\frac{1}{4}$). — 5. Győr—Újszállás (Győr, Mus. $\frac{1}{4}$). — 6. Hegykő (Sopron, Mus. $\frac{1}{3}$). — 7. Ordód—Babót (Sopron, Mus. $\frac{1}{4}$). — 8. Balf (Sopron, Mus. $\frac{1}{3}$). — 9. Öregárpás (Veszprém, Mus. $\frac{1}{4}$).



1



2



3



4



5



6

1. Tolnatamási (Szekszárd, Mus. $\frac{1}{4}$). — 2. Bonyhád (Samml. Knábel, $\frac{1}{3}$). — 3—4. Nagyhörcök) Székes-
fehérvár Mus. $\frac{1}{4}$). — 5. Szombathely (Budapest, Samml. Fleissig $\frac{1}{4}$). — 6. Kakasd (Szekszárd, Mus. $\frac{1}{3}$).



12

1. Hidjapuszta (Szekszárd, Mus. $\frac{1}{3}$). — 2. Kiszombor (Szeged, Mus. $\frac{1}{4}$). — 3—4. Kupinovo (Zagreb, Mus. $\frac{1}{3}$). — 5. Pečina (Zagreb, Mus. $\frac{1}{3}$). — 6. Novi Banovci (Zagreb, Mus. $\frac{1}{3}$). — 7. Sotin (Zagreb, Mus. $\frac{1}{4}$). — 8. Kupinovo (Zagreb, Mus. $\frac{1}{3}$). — 9. Susek (Zagreb, Mus. $\frac{1}{3}$). — 10. Velem—Szent—Vid (Szombathely, Mus. $\frac{1}{3}$). — 11. Tabán (Föv. Int. $\frac{1}{10}$). — 12. Ribic (Sarajevo, Mus. $\frac{1}{7}$, nach Sergejewski).

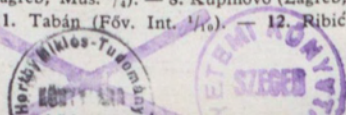



1. Ordód—Babót (Sopron, Mus. $\frac{1}{2}$). — 2. Sárossd (M. N. M. $\frac{1}{2}$). — 3. Szob (M. N. M. $\frac{1}{2}$). — 4. Nagyhércsök (Székesfehérvár, Mus. $\frac{1}{2}$). — 5. Kocsmadomb (Miskolc, Mus. $\frac{1}{2}$). — 6. Kom. Borsod (Miskolc, Mus. $\frac{1}{2}$). — 7. Jutas (Veszprém, Mus. $\frac{1}{2}$). — 8. Rábatamási (Győr, Mus. $\frac{1}{2}$). — 9. Hatvan—Boldog (M. N. M. $\frac{1}{2}$). — 10—11. Pécs—Téglagyár (Pécs, Mus. $\frac{1}{2}$). — 12. Öregárpás (Veszprém, Mus. $\frac{1}{2}$). — 13. Halimba (Veszprém, Mus. $\frac{1}{2}$). — 14. Szentés—Telekpart (Szentés, Mus. $\frac{1}{2}$). — 15. Apahida (Kolozsvár, Mus. $\frac{1}{2}$). — 16. Földeák (Szeged, Univ. $\frac{1}{2}$). — 17. Nagyhércsök (Székesfehérvár, Mus. $\frac{1}{2}$). — 18. Gáva (Nyíregyháza, Mus. $\frac{1}{2}$). — 19. Litér (M. N. M. $\frac{1}{2}$). — 20. Bölcske (Szekszárd, Mus. $\frac{1}{2}$). — 21. Hatvan—Boldog (M. N. M. $\frac{1}{2}$).



1. Szob. (M. N. M. $\frac{1}{2}$). — 2. Szob (Esztergom, Mus. $\frac{1}{2}$). — 3. Jutas (Veszprém, Mus. $\frac{1}{2}$). — 4. Nagydém (Veszprém, Mus. cca. $\frac{1}{2}$). — 5. Radostyán (Miskolc, Mus. $\frac{1}{2}$). — 6. Kom. Temes (Vrsac, Mus. $\frac{1}{2}$). — 7. Apahida (Kolozsvár, Mus. $\frac{1}{2}$). — 8. Ordód—Babót (Sopron, Mus. $\frac{1}{2}$). — 9. Kósd (Budapest, Samml. Fleissig $\frac{1}{2}$). — 10. Ócsa (M. N. M. $\frac{1}{2}$). — 11. Kőröshegy (Kaposvár, Mus. $\frac{1}{2}$). — 12. Kupinovo (Zagreb, Mus. $\frac{1}{2}$). — 13. Szekszárd (Szekszárd, Mus. $\frac{1}{2}$). — 14. Debrecen (Debrecen, Mus. $\frac{1}{2}$). — 15. Velem—Szent—Vid (Szombathely, Mus. $\frac{1}{2}$). — 16. Abadomb (Komárom, Mus. $\frac{1}{2}$). — 17. Óregárpás (Veszprém, Mus. $\frac{1}{2}$). — 18. Vukovár (Zagreb, Mus. cca. $\frac{1}{2}$). — 19. Alsó-Gellér (M. N. M. $\frac{1}{2}$). — 20. Kósd (M. N. M. $\frac{1}{2}$). — 21. Lengyel (Kaposvár, Mus. $\frac{1}{2}$). — 22. Paradicsom-pusztá (Szekszárd, Mus. cca. $\frac{1}{2}$). — 23. Szalacska (Kaposvár, Mus. $\frac{1}{2}$).

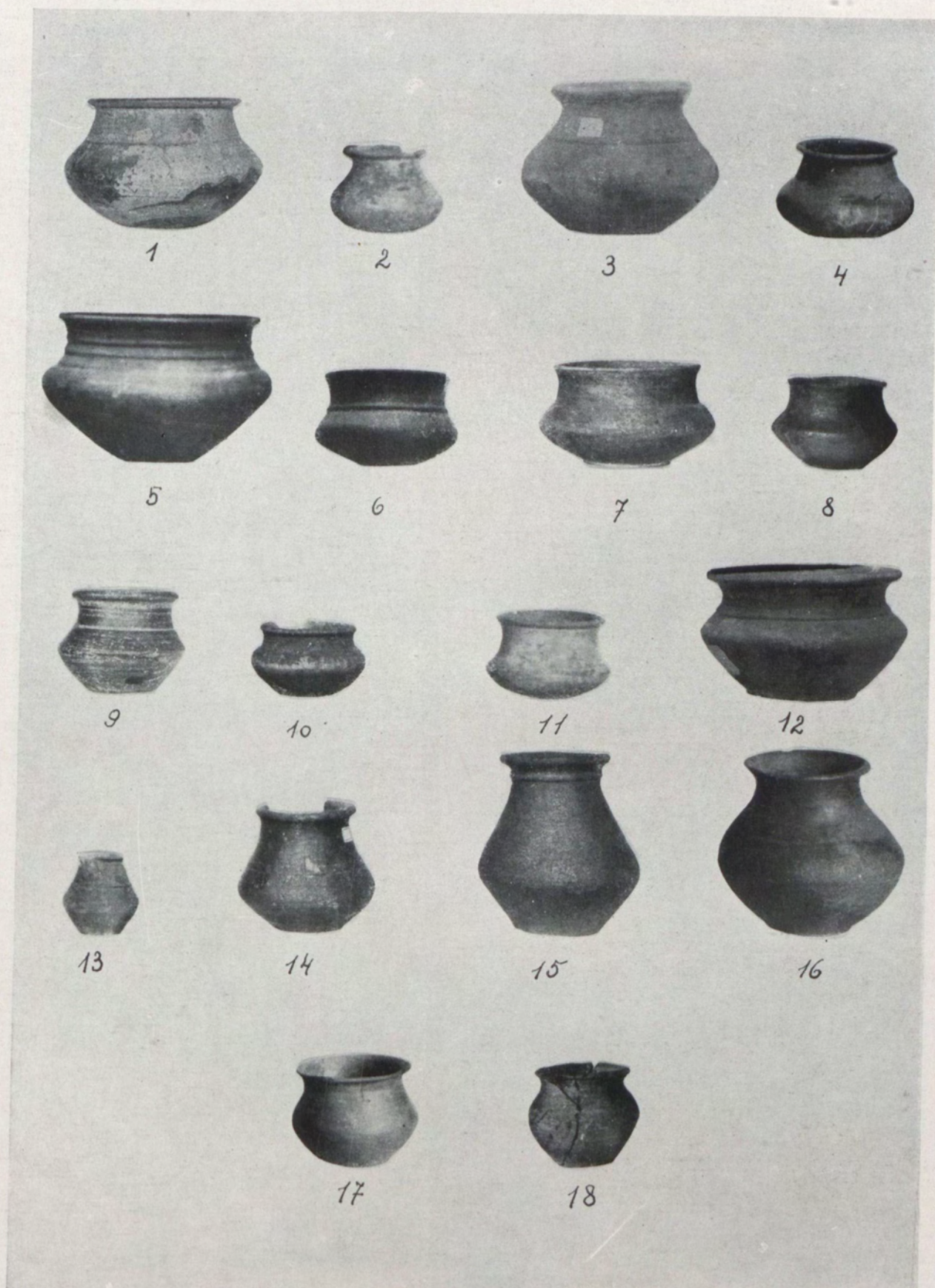

1. Egreskáta (Budapest, Samml. Fleissig $\frac{1}{4}$). — 2. Kósd (Budapest, Samml. Fleissig $\frac{1}{4}$). — 3. Bonyhád (Bonyhád, Samml. Knábel $\frac{1}{4}$). — 4. Kup (Pápa, Gimn. $\frac{1}{2}$). — 5. Árpás (Győr, Mus. $\frac{1}{4}$). — 6. Abadomb (Komárom, Mus. $\frac{1}{4}$). — 7—8. Földeák (Szeged, Univ. $\frac{1}{2}$). — 9. Apahida (Kolozsvár, Mus. $\frac{1}{4}$). — 10. Győr—Szeszgyártelep (Győr, Mus. $\frac{1}{4}$). — 11. Kósd (Budapest, Samml. Fleissig $\frac{1}{4}$). — 12. Alcsut (M. N. M. $\frac{1}{4}$). — 13. o. F. Gyula, Mus. $\frac{1}{4}$). — 14. Ordód—Babót (Sopron, Mus. $\frac{1}{4}$). — 15. Ordód—Babót (Sopron, Mus. $\frac{1}{4}$). — 16. Lovasberény (Székesfehérvár, Mus. $\frac{1}{4}$). — 17. Cece (Székesfehérvár, Mus. $\frac{1}{4}$). — 18. Apahida (Kolozsvár, Mus. $\frac{1}{4}$).

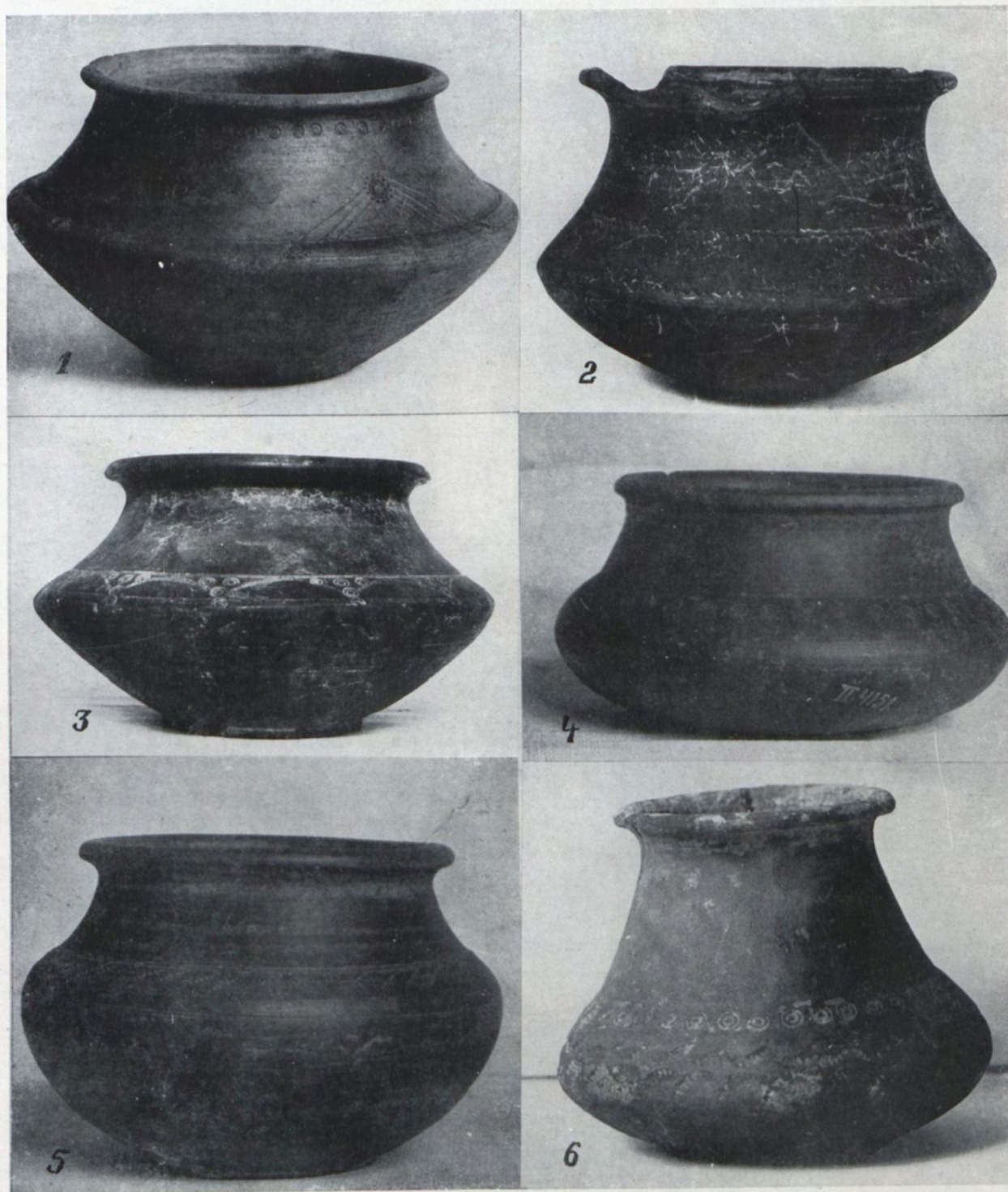

1. Szob (M. N. M. $\frac{1}{3}$). — 2. Gáva (Nyiregyháza, Mus. $\frac{1}{2}$). — 3. Dinnyés (Győr, Mus. $\frac{1}{3}$). — 4—5. Apahida (Kolozsvár, Mus. $\frac{1}{2}$). — 6. Jászladány (M. N. M. $\frac{2}{3}$).



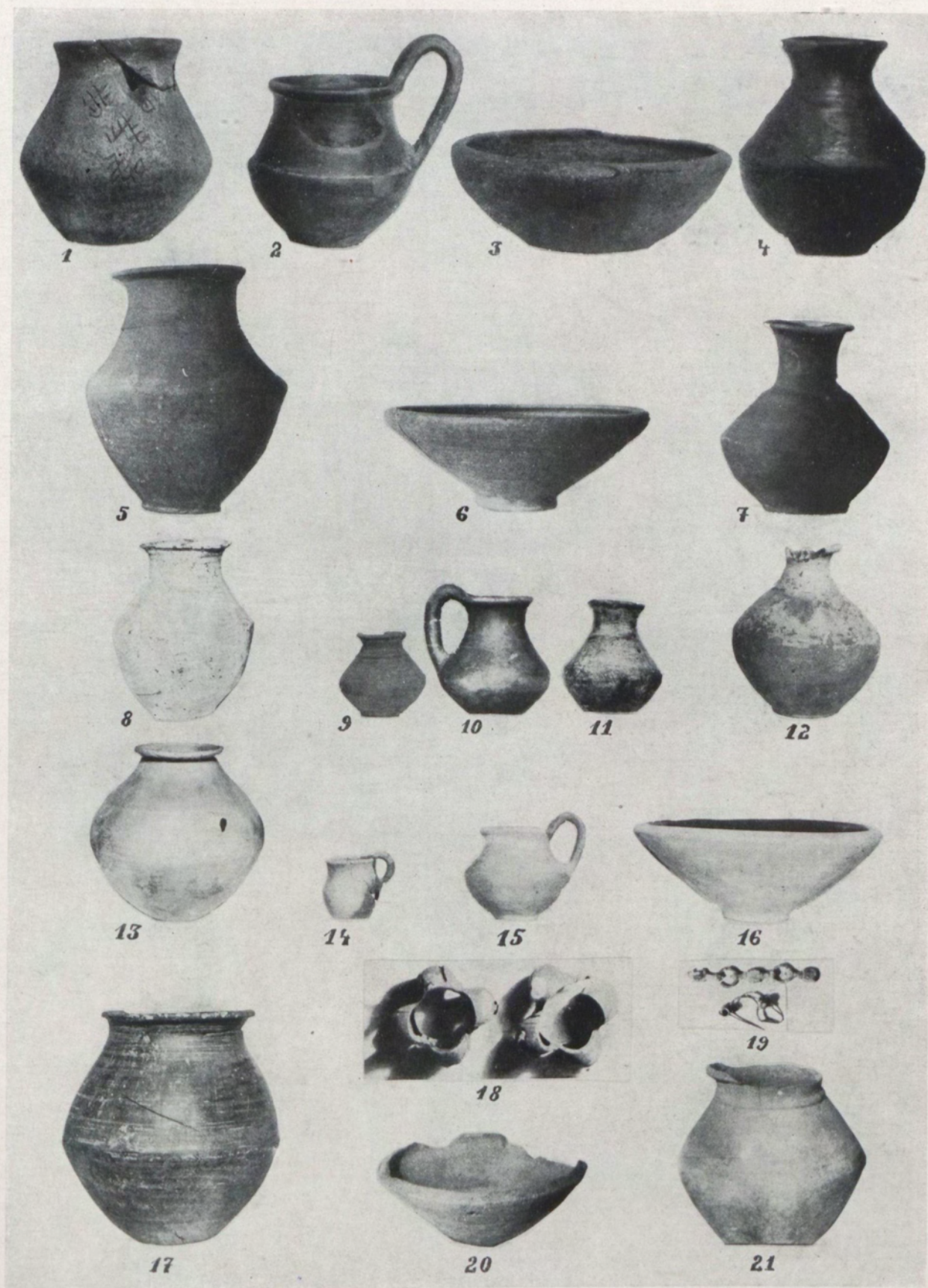

1., 4. Tiszalök, I. Grab (M. N. M. 1. $\frac{1}{4}$, 4. $\frac{1}{4}$). — 2—3. Tiszalök, 4. Grab (M. N. M. 2. $\frac{1}{3}$, 3. $\frac{1}{4}$). — 5—7. Kishomok (Szeged, Univ. 5—6 $\frac{1}{3}$, 7. $\frac{1}{2}$). — 8. Miskolc-Pályaudvar (Miskolc, Mus. $\frac{1}{4}$). — 9. Hatvan — Boldog (M. N. M. cca. $\frac{1}{4}$). — 10. Muhipuszta—Kocsmadomb (Miskolc Mus. $\frac{1}{4}$). — 11. Kótaj (Nyíregyháza, Mus. $\frac{1}{4}$). — 12. Szirmabesenő (Miskolc, Mus. $\frac{1}{4}$). — 13. Miskolc-Pályaudvar (Miskolc, Mus. $\frac{1}{2}$). — 14—16. Muhipuszta—Kocsmadomb (Miskolc, Mus. $\frac{1}{4}$). — 17. Mezőkövesd (Miskolc, Mus. $\frac{1}{4}$). — 18—21. Érmihályfalva (in Privatbesitz, 18—19. $\frac{1}{8}$, 20—21. $\frac{1}{7}$).



1. Zseliz (in Privatbesitz, nach Fettich, $\frac{1}{4}$?). — 2. Nyiregyháza (Nyiregyháza, Mus. $\frac{1}{2}$). — 3. Szentés—Jaksor (Szentés, Mus. $\frac{1}{2}$). — 4. Kis-homok (Szeged (Univ. $\frac{1}{2}$). — 5. Radostyán (Miskolc, Mus. $\frac{1}{2}$). — 6. Szirmabesenőd (Miskolc, Mus. $\frac{1}{2}$). — 7. Kiszombor (Szeged, Mus. $\frac{1}{2}$). — 8. Szőreg (Szeged, Univ. $\frac{1}{4}$). — 9. Békés—Homokgödör (M. N. M. $\frac{1}{2}$). — 10. Kiszombor (Szeged, Mus. $\frac{1}{2}$). — 11. Sotin (Zagreb, Mus. $\frac{1}{2}$). — 13. Szob (M. N. M. $\frac{1}{4}$). — 13. Sopron—Horpacs (Sopron, Mus. $\frac{1}{2}$). — 14. Pálfa (Szekszárd, Mus. $\frac{1}{2}$). — 15. Debrecen—Haláppuszta (Debrecen, Mus. $\frac{1}{2}$).

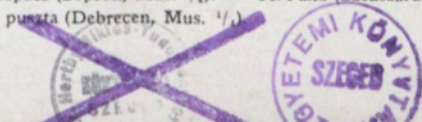

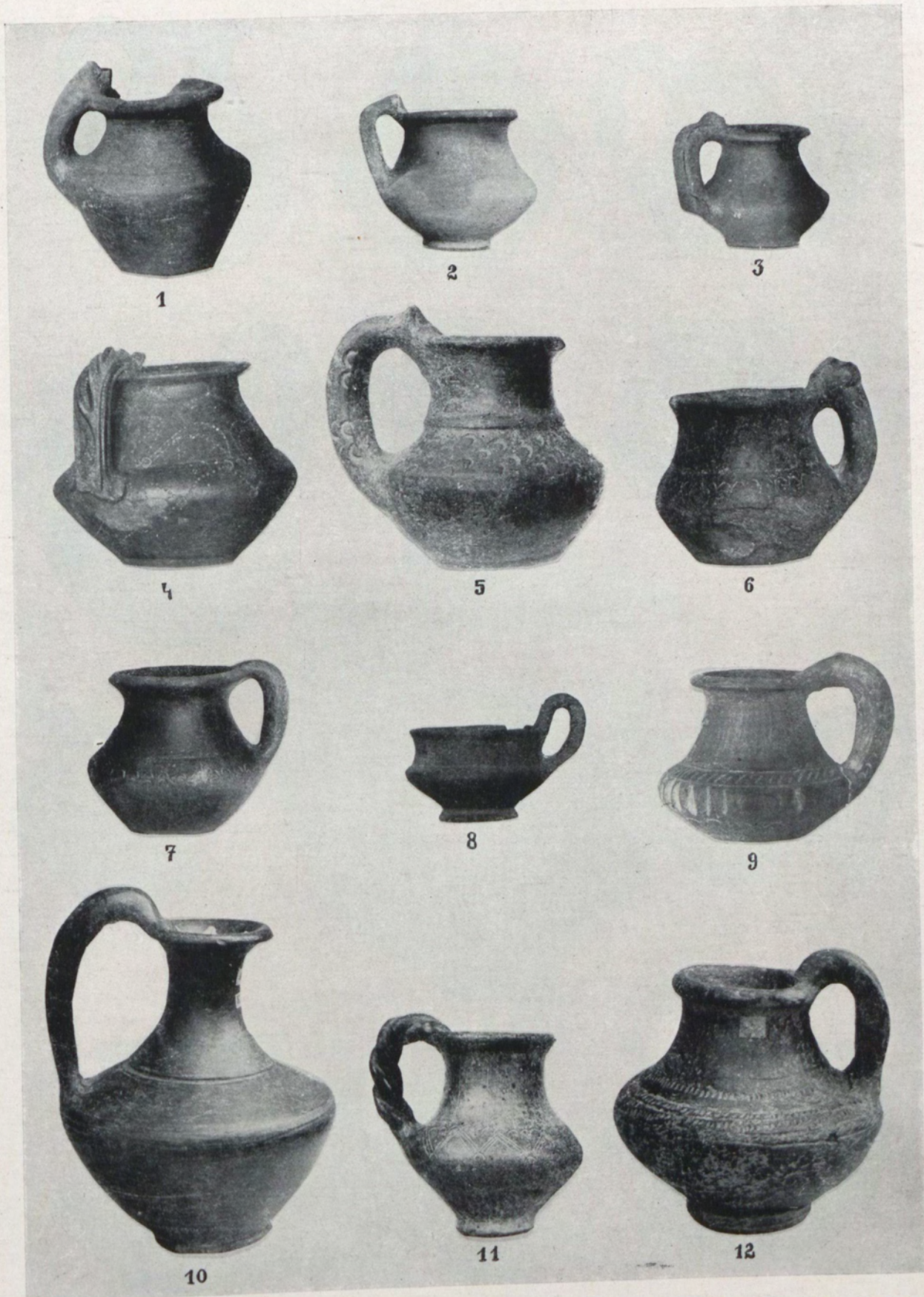

1. Szob (M. N. M. $\frac{1}{3}$). — 2. Pécs—Téglagyár (Pécs, Mus. $\frac{1}{4}$). — 3. Basaharc (Esztergom, Mus. $\frac{1}{4}$). — 4. Szob (Esztergom, Mus. $\frac{1}{4}$). — 5. Mezőkövesd (Miskolc, Mus. $\frac{1}{2}$). — 6. Győr—Kálvária (Győr, Mus. $\frac{1}{2}$). — 7. Szentandrás (M. N. M. $\frac{1}{4}$). — 8. Vattina (Vršac, Mus. $\frac{1}{3}$). — 9. Balsa (Koložsvár, Mus. $\frac{1}{3}$). — 10. Apahida (Koložsvár, Samml. Orosz $\frac{1}{2}$). — 11. Gáva (Nyíregyháza, Mus. $\frac{1}{3}$). — 12. Apahida (Koložsvár, Samml. Orosz, $\frac{1}{3}$).

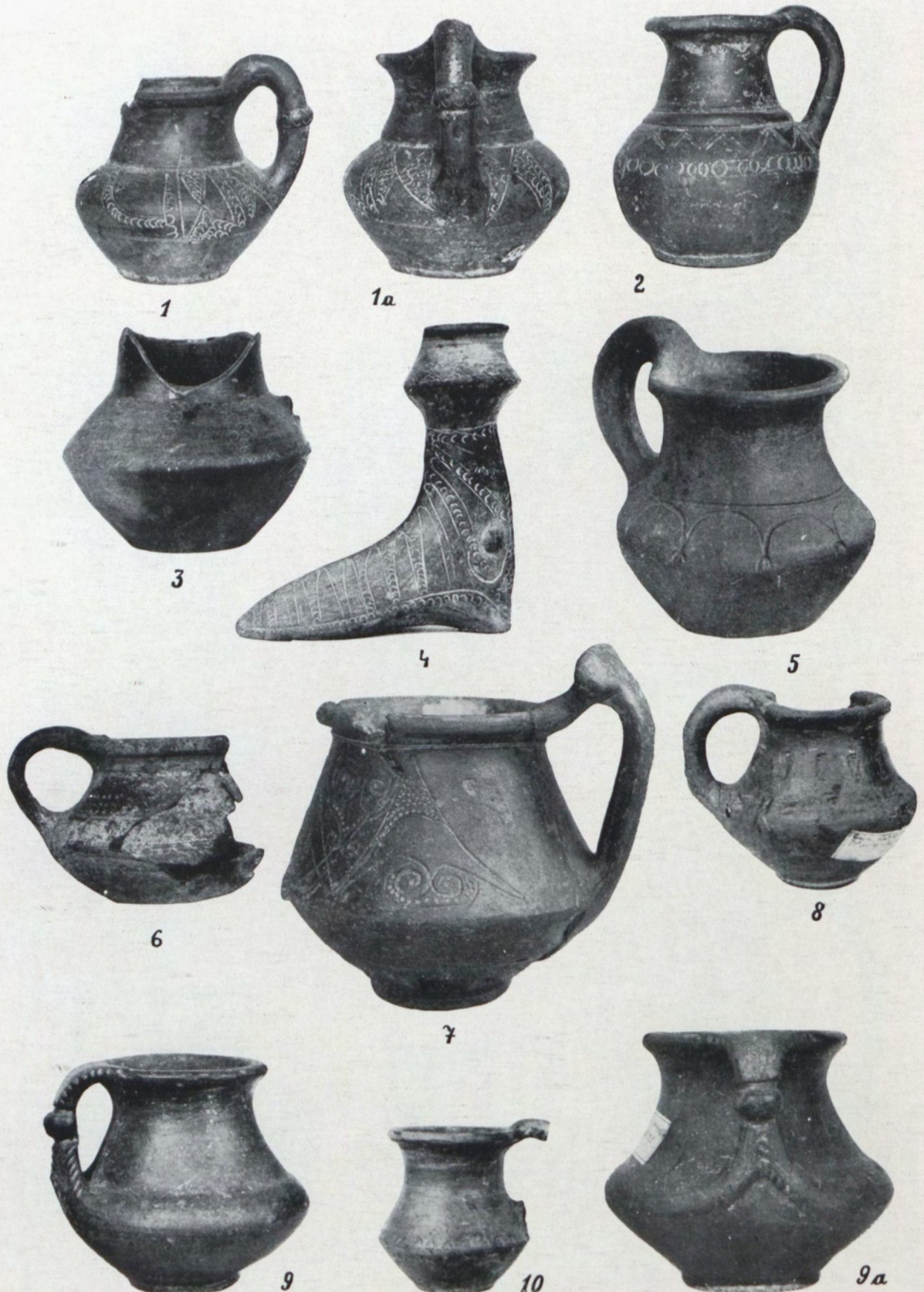

1—1a. Berettyóújfalu (Debrecen, Mus. $\frac{1}{2}$). — 2. Berekböszörmény (Debrecen, Mus. $\frac{1}{2}$). — 3. Tiszadob (Nyiregyháza, Mus. $\frac{2}{3}$). — 4. Gáva (Nyiregyháza, Mus. $\frac{1}{3}$). — 5. Apahida (Kolozvár, Samml. Orosz $\frac{2}{3}$). — 6. Győr—Kálvária (Győr, Mus. $\frac{1}{2}$). — 7. Apahida (Kolozvár, Samml. Orosz $\frac{2}{3}$). — 8. Gáva (Nyiregyháza, Mus. $\frac{1}{2}$). — 9—9a. Gáva (Nyiregyháza, Mus. $\frac{1}{2}$). — 10. Tiszalók (Nyiregyháza, Mus. $\frac{1}{3}$).



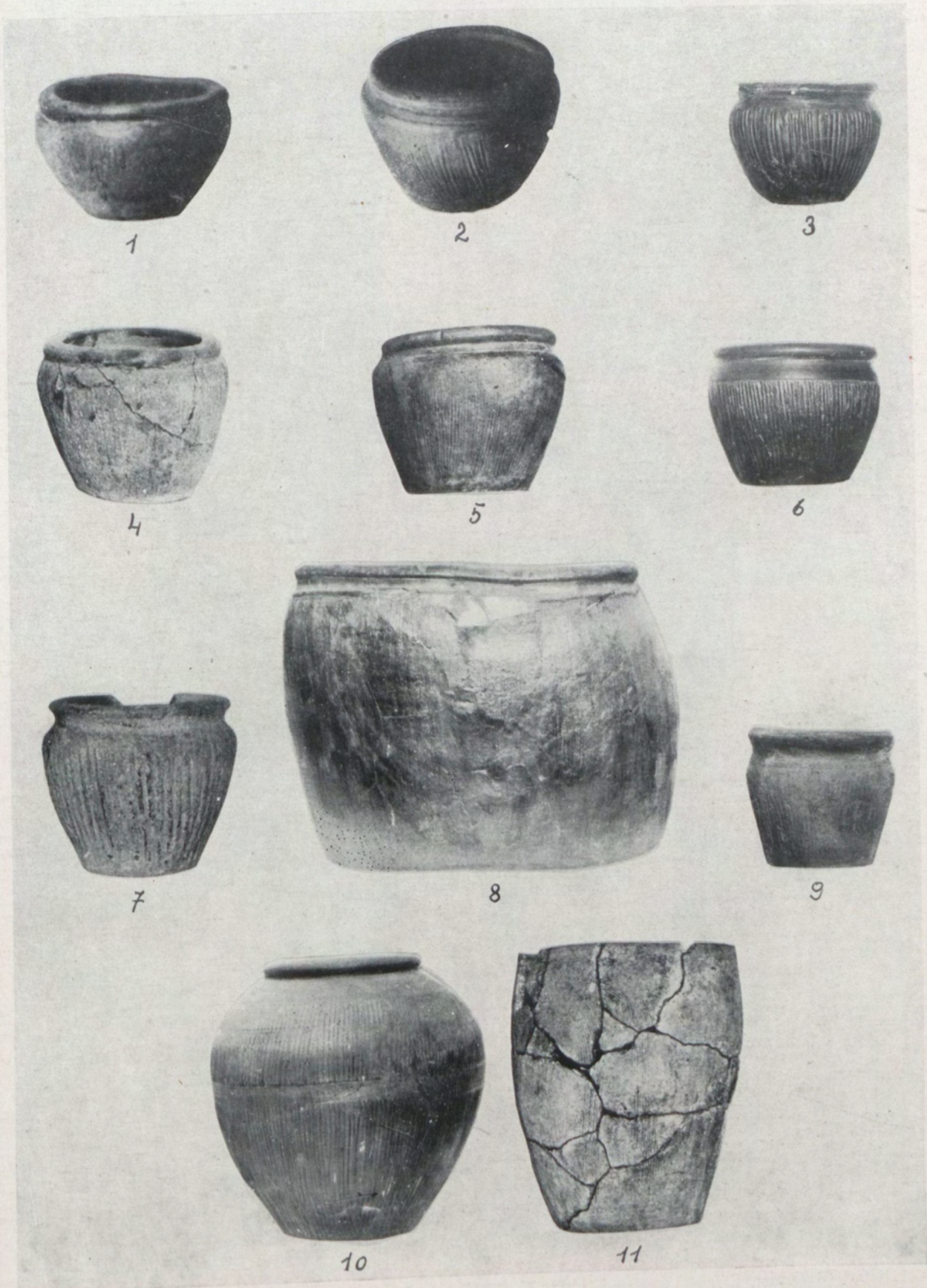

1. Szob (M. N. M. $\frac{1}{3}$). — 2. Bercel (Balassagyarmat, Mus. $\frac{1}{3}$). — 3. Rácalmás (Székesfehérvár, Mus. $\frac{1}{3}$). — 4. Surcín (Zagreb, Mus. $\frac{1}{3}$). — 5. Velem—Szent-Vid (Szombathely, Mus. $\frac{1}{3}$). — 6. Lovasberény (Székesfehérvár, Mus. $\frac{1}{3}$). — 7. Verebély (Léva, Mus. $\frac{1}{3}$). — 8. o. F. (Pécs, Mus. $\frac{1}{3}$). — 9. Békés—Homokgödör (M. N. M. $\frac{1}{3}$). — 10. Szombathely (Celdömölk, Samml. Lázár, $\frac{1}{3}$). — 11. Kom. Temes (Vršac, Mus. $\frac{1}{3}$).



1—3. Kósd (Budapest, Samml. v. Kund, Grab 30, 1. $\frac{6}{10}$, 2—2a. $\frac{4}{10}$, 3—3a. $\frac{3}{4}$). — Tabán (Föv. Int. $\frac{1}{3}$). — 5. Verebély (Léva, Mus.) — 6—8. Bököny (Nyiregyháza, Mus.) — 9—11. Gallishegy—Lovácska (Munkács, Mus.).

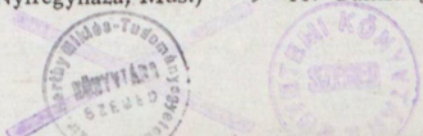

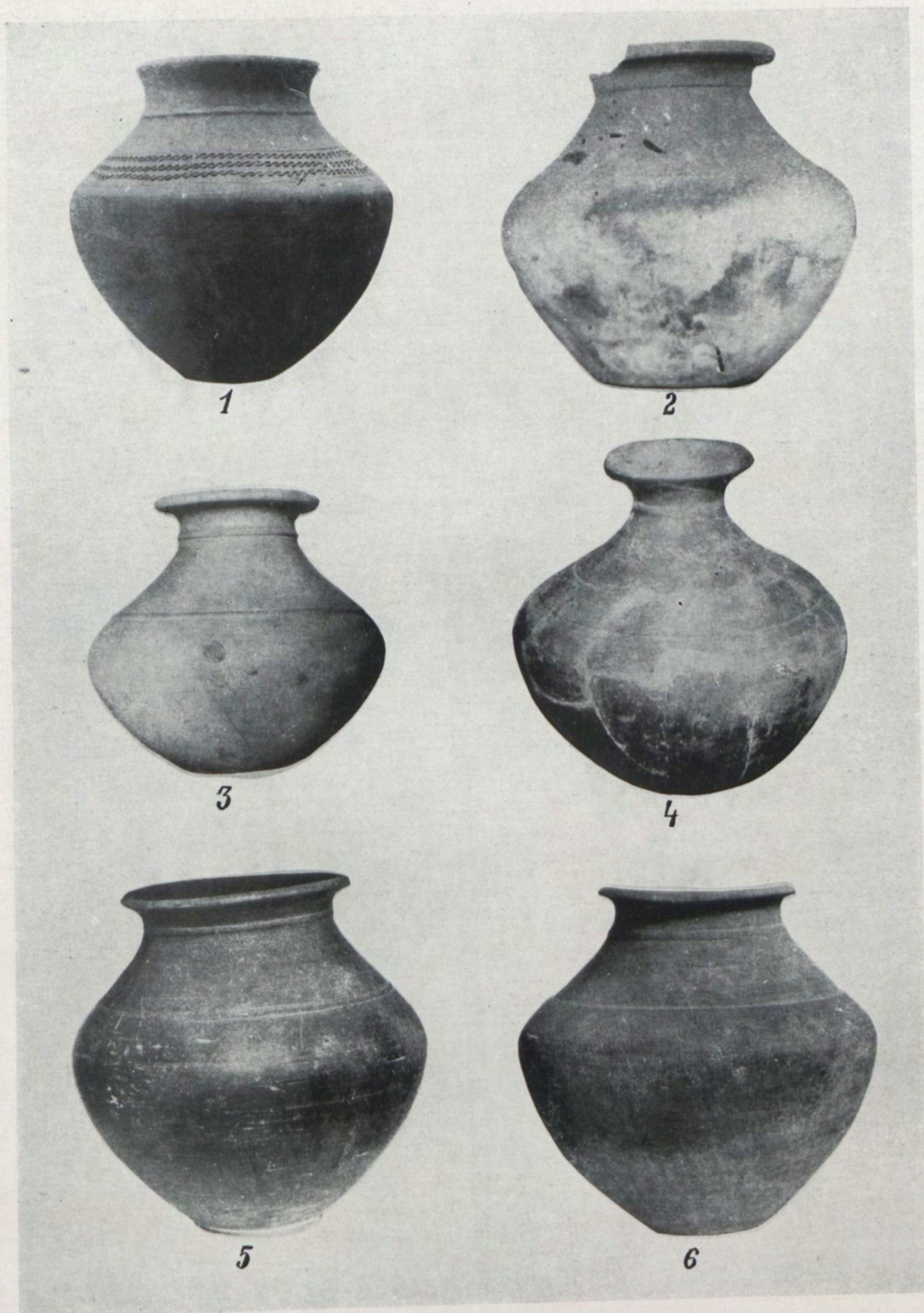

1. Cserszegtomaj (Keszthely, Mus. $\frac{1}{6}$). — 2. Gerlai puszta (Gyula, Mus. $\frac{1}{6}$). — 3. Ócsa (M. N. M. $\frac{1}{7}$). —
 4. Pécs—Köztemető (Pécs, Mus. $\frac{1}{7}$). — 5. Ujdiósgyőr (Miskolc, Mus. $\frac{1}{6}$). — 6. Kéttornyulat (Pápa, Gimn. $\frac{1}{6}$).

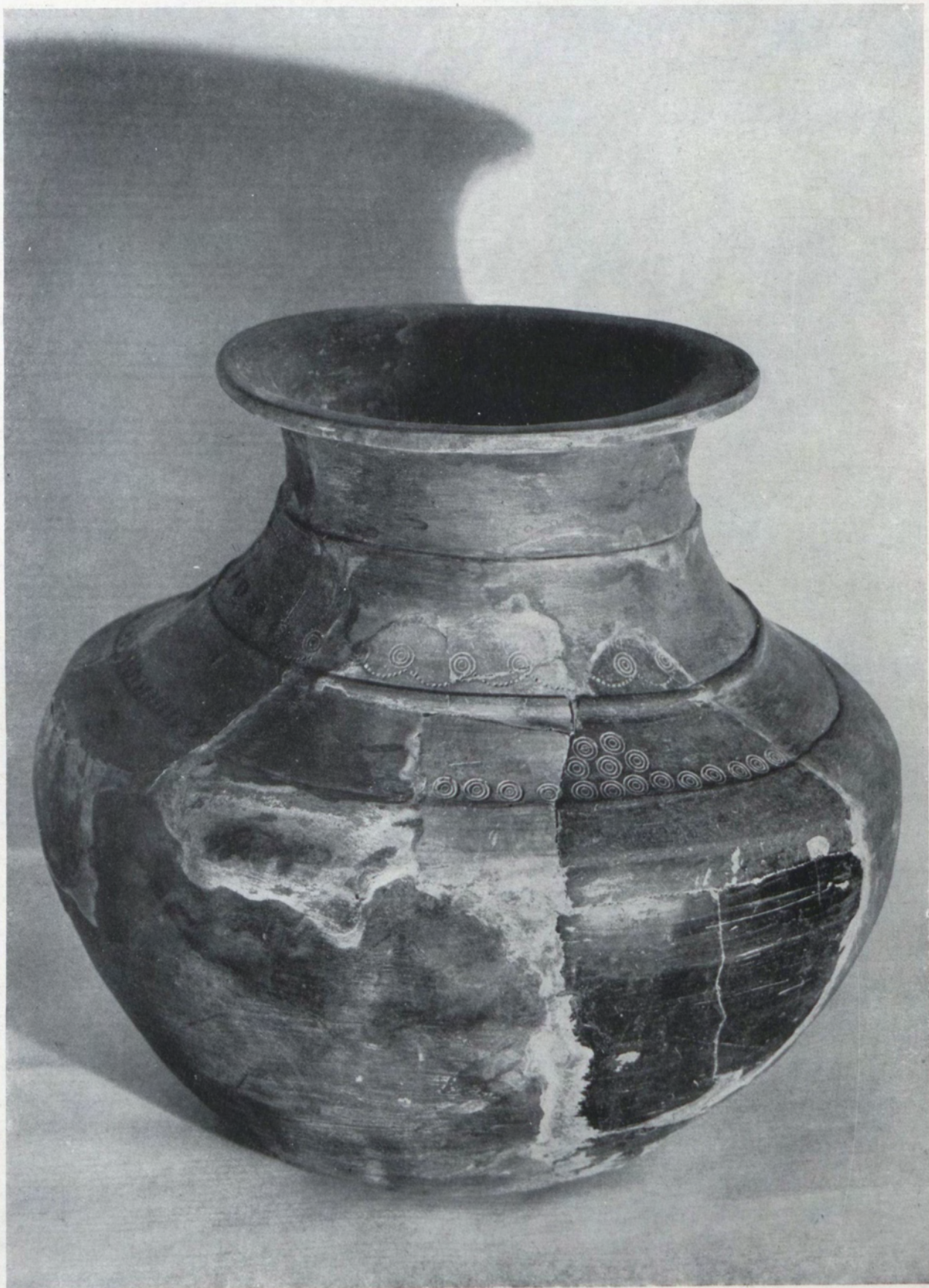

Békásmegyér (Föv. Int. 1/2).



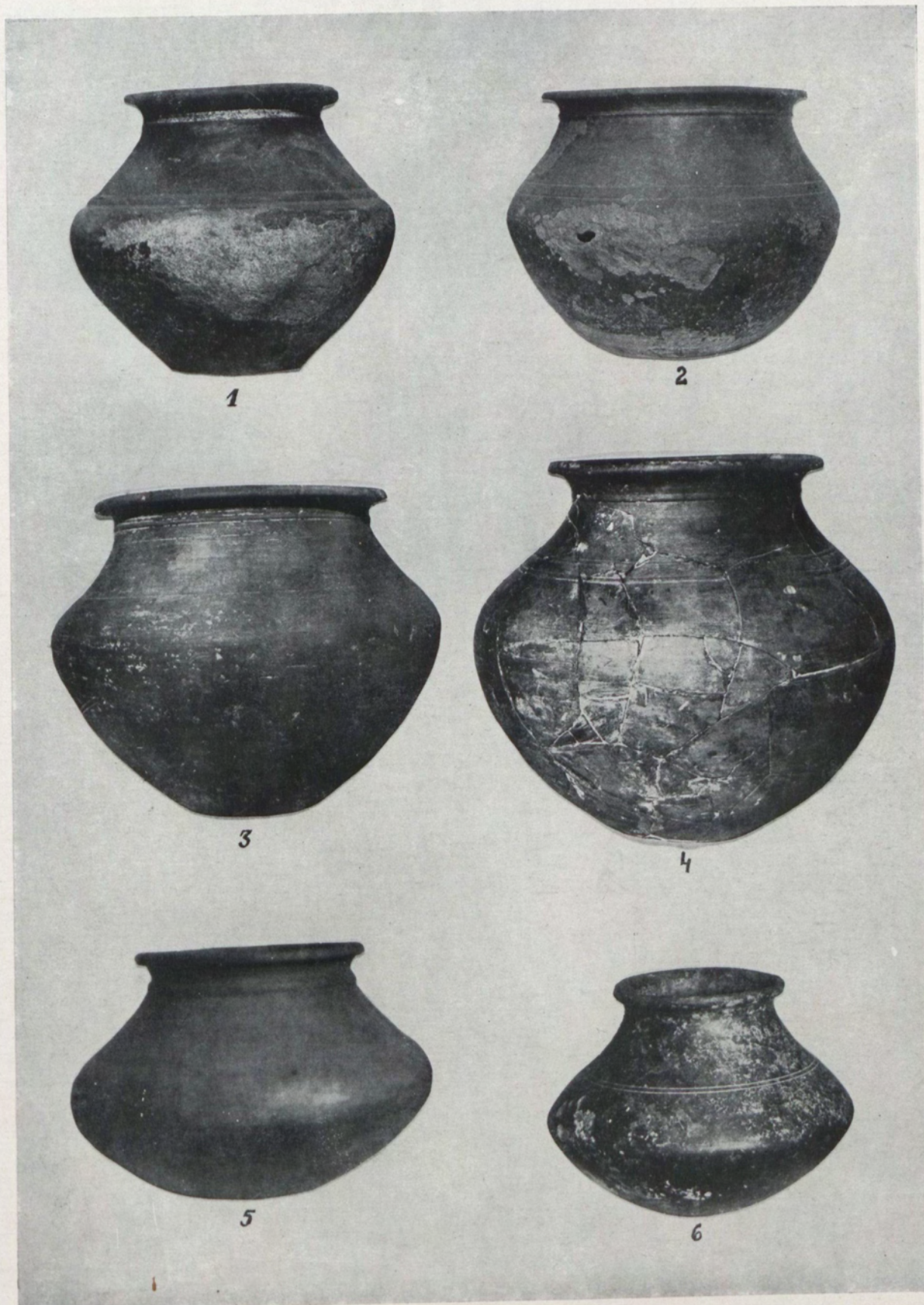

1. Győrszemere (M. N. M. $\frac{1}{5}$). — 2. Ordód—Babót (Sopron, Mus. $\frac{1}{5}$). — 3. Miskolc-Pályaudvar (Miskolc, Mus. $\frac{1}{5}$). — 4. Szőreg (Szeged, Univ. $\frac{1}{5}$). — 5—6. Kósd (Budapest, Samml. Fleissig $\frac{1}{5}$).



1. Sopron—Bécsidomb (Sopron, Samml. Storno, $\frac{1}{4}$). — 2. Abadomb (Komárom, Mus. $\frac{1}{4}$). — 3. Mörbisch = Fertőmeggyes (Eisenstadt, Mus. $\frac{1}{2}$). — Oggau = Oka (Eisenstadt, Mus. $\frac{1}{2}$). — 5. Nagydém (Veszprém, Mus. $\frac{1}{2}$). — 6. Abadomb (Komárom, Mus. $\frac{1}{2}$). — 7. Paks (Szekszárd, Mus. $\frac{1}{2}$). — 8. Ócsa (M. N. M. $\frac{1}{2}$). — 9. Balsa (Kolozsvár, Mus. $\frac{1}{2}$). — 10. Ordód—Babót (Wien, Naturhist. Mus. $\frac{1}{2}$). — 11. Kőrösszeg (Nagyvárad, Mus. $\frac{1}{4}$). — 12. Felsőőr (Veszprém, Mus. $\frac{1}{2}$).

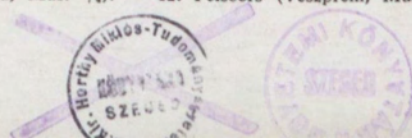

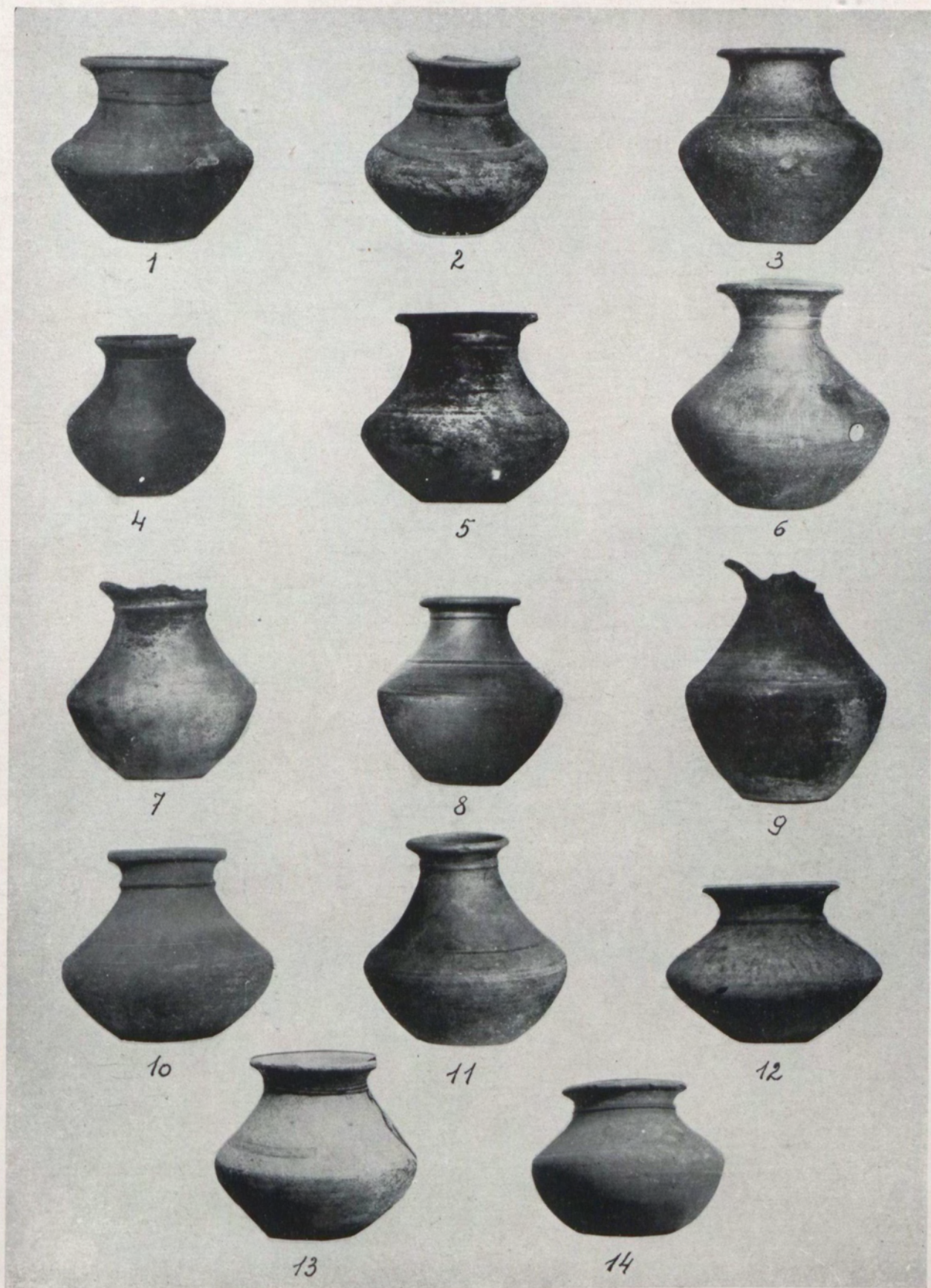

1. Sopron—Bécsidomb (M. N. M. $\frac{1}{2}$). — 2. Abadomb (Komárom, Mus. $\frac{1}{4}$). — 3. Ordód—Babót (Sopron, Mus. $\frac{1}{4}$). — 4. Árpás (Győr, Mus. $\frac{1}{4}$). — 5. Győr-Ujszállás (Győr, Mus. $\frac{1}{4}$). — 6. Ordód—Babót (Sopron, Mus. $\frac{1}{4}$). — 7. Győr—Ujszállás (Győr, Mus. $\frac{1}{4}$). — 8. Anyala (Érsekújvár, Mus. $\frac{1}{2}$). — 9. Győr—Szeszgyártelep (Győr, Mus. $\frac{1}{2}$). — 10. Szob (M. N. M. $\frac{1}{2}$). — 11. Velem—Szent-Vid (Szombathely, Mus. $\frac{1}{4}$). — 12. Győr—Ujszállás (Győr, Mus. $\frac{1}{2}$). — 13. Abadomb (Komárom, Mus. $\frac{1}{4}$). — 14. Szob (M. N. M. $\frac{1}{4}$).



1. Ordód—Babót (Sopron, Mus. $\frac{1}{s}$). — 2. Fűzitő (Szöny, Samml. Kállay, $\frac{1}{s}$). — 3. Alcsut (M. N. M. $\frac{1}{s}$). — 4. Ordód—Babót (Sopron, Mus. $\frac{1}{s}$). — 5. o. F. (Keszthely, Mus. $\frac{1}{s}$). — 6. Temes vm. (Vršac, Mus. $\frac{1}{s}$). — 7. Umgebung von Makó (Szeged, Univ. $\frac{1}{s}$). — 8. Alcsut (M. N. M. $\frac{1}{s}$). — 9. Kustánfalva (Munkács, Mus. $\frac{1}{s}$). — 10. Sopron—Bécsidomb (Sopron, Mus. $\frac{1}{s}$). — 11. Oggau = Oka (Eisenstadt, Mus. $\frac{1}{s}$). — 12. Gáva (Nyiregyháza, Mus. $\frac{1}{s}$).

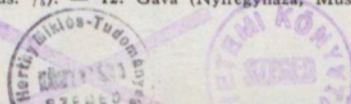

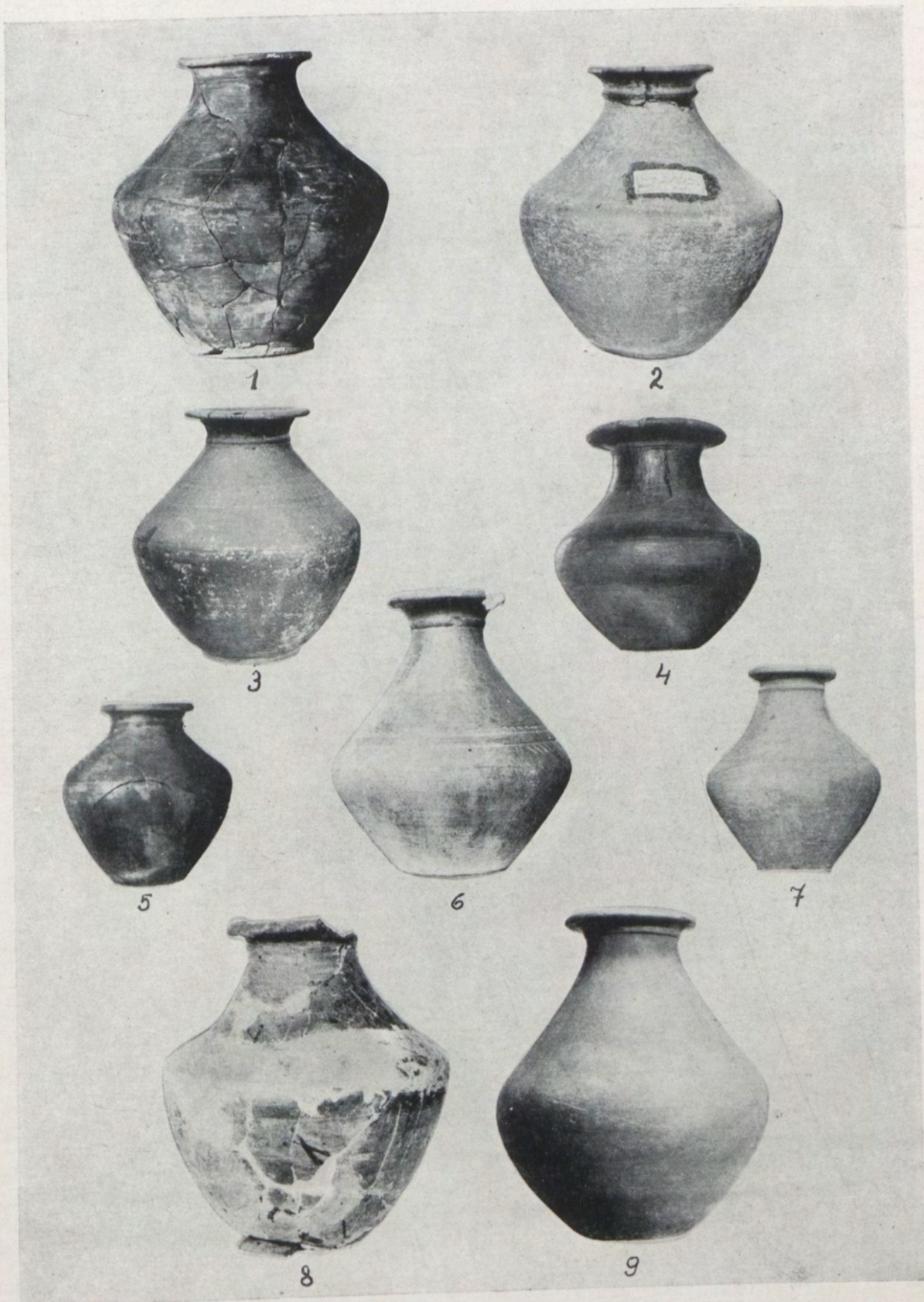

1. Hódmezővásárhely, Solt—Palé (Szeged. Univ. $\frac{1}{3}$). — 2—3. Gáva (Nyiregyháza, Mus. $\frac{1}{6}$). — 4. Nagyhörcsök (Székesfehérvár, Mus. $\frac{1}{6}$).
 — 5. Földeák (Szeged, Univ. $\frac{1}{10}$). — 6. Ordód—Babót (Sopron, Mus. $\frac{1}{6}$). — 7. Berekböszörmény—Szikdomb (Debrecen, Mus. $\frac{1}{7}$). —
 8. Balsa (Kolozsvár, Mus. $\frac{1}{3}$). — 9. Szob (M. N. M. $\frac{1}{2}$).

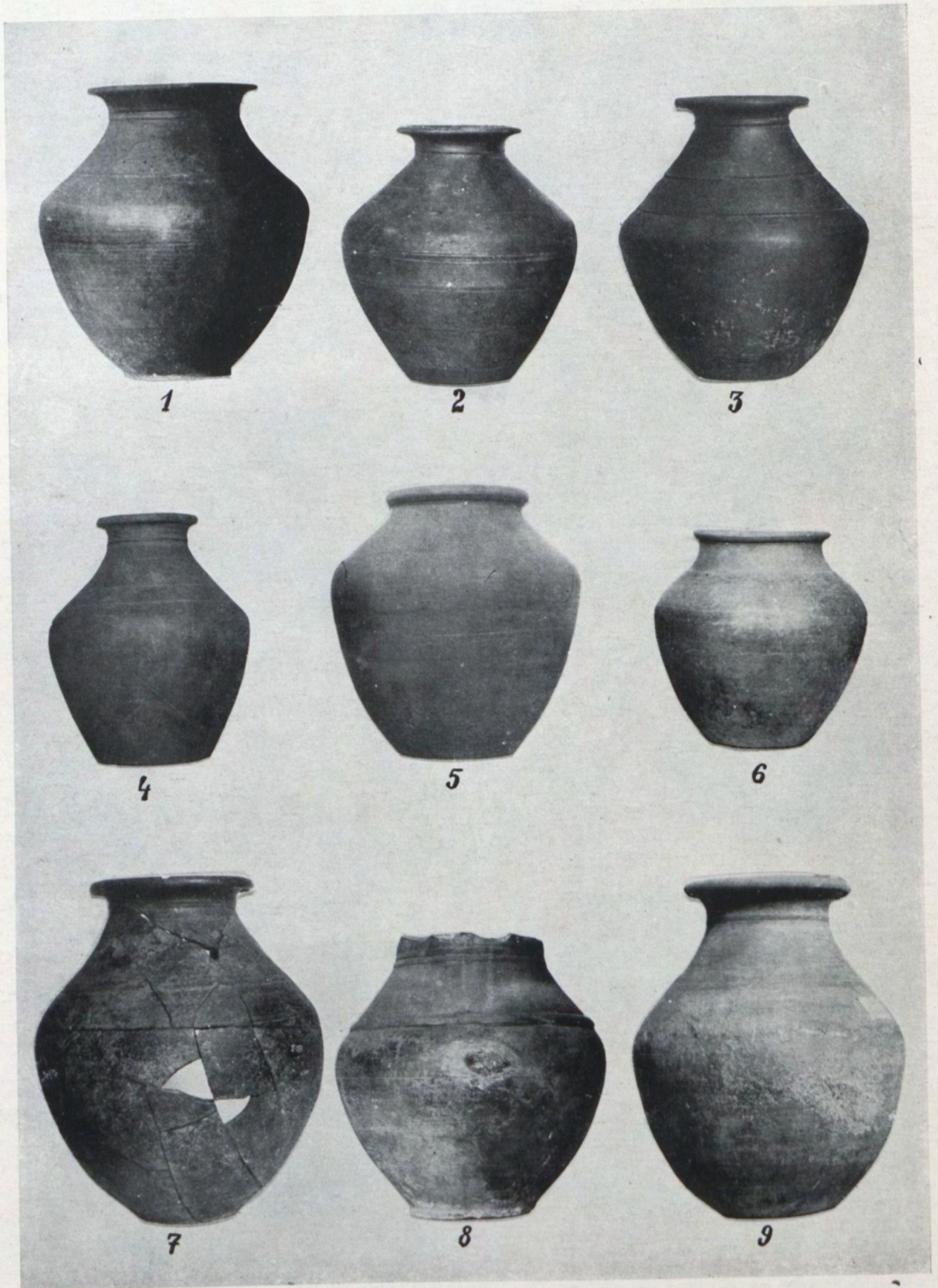

1. Kishomok (Szeged, Univ. $\frac{1}{6}$). — 2. Szob (Balassagyarmat, Mus. $\frac{1}{7}$). — 3. Kósd (M. N. M. $\frac{1}{7}$). — 4. Somogyvár (Kaposvár, Mus. $\frac{1}{7}$).
 — 5. Kisárpás (Veszprém, Mus. $\frac{1}{4}$). — 6. Szob (Balassagyarmat, Mus. $\frac{1}{7}$). — 7. Apahida (Kolozsvár, Mus. $\frac{1}{6}$). — 8. Szőreg (Szeged, Univ.
 $\frac{1}{6}$). — 9. Kéttornyúalak (Pápa, Gimn. $\frac{1}{4}$).

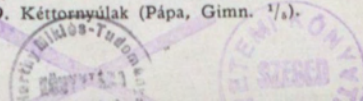

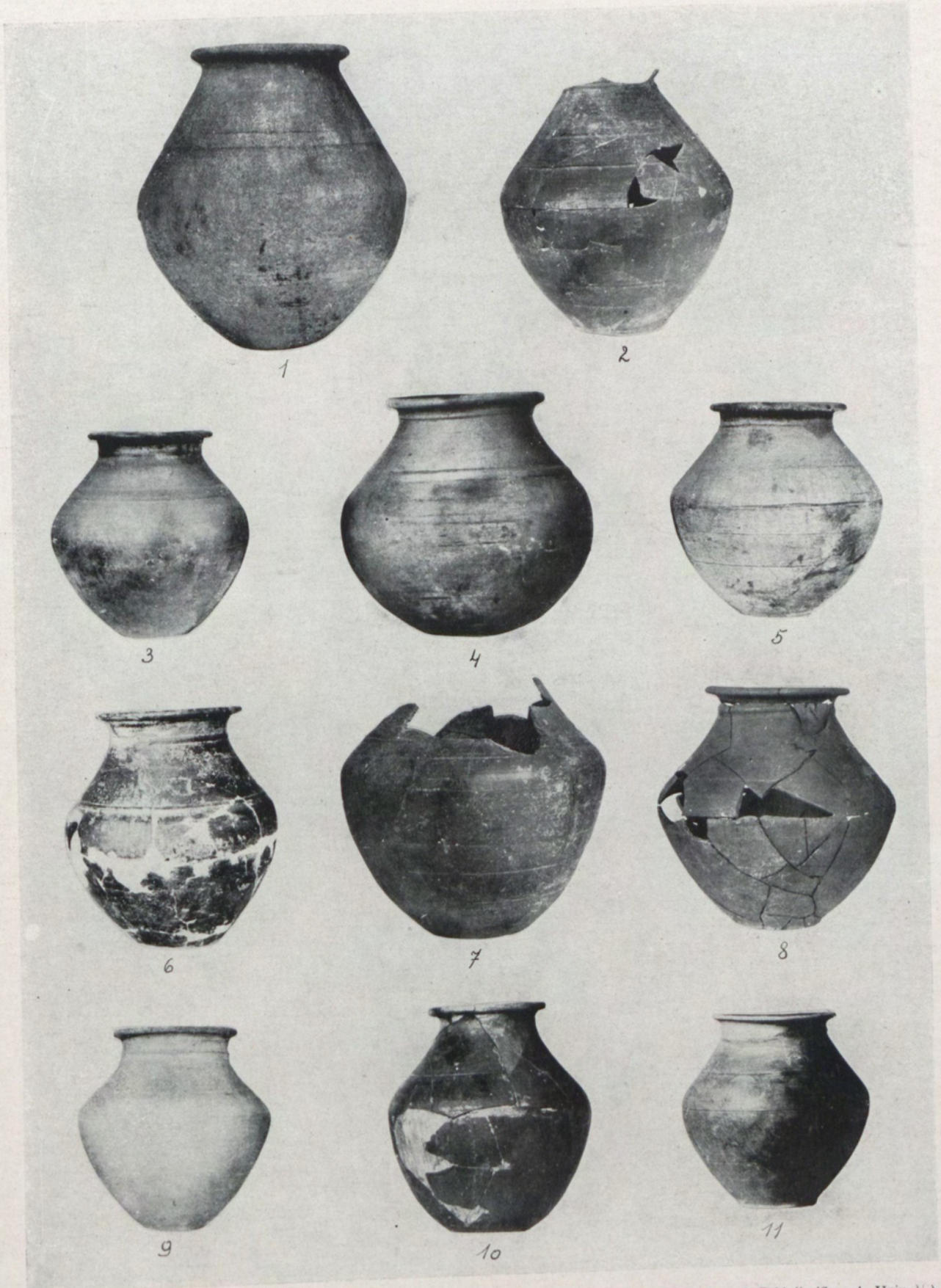

1. Gáva (Nyiregyháza, Mus. $\frac{1}{2}$). — 2. Apahida (Kolozsvár, Mus. $\frac{1}{2}$). — 3. Gáva (Nyiregyháza, Mus. $\frac{1}{2}$). — 4. Földeák (Szeged, Univ. $\frac{1}{2}$).
 — 5. Gáva (Nyiregyháza, Mus. $\frac{1}{2}$). — 6. Balsa (Kolozsvár, Mus. $\frac{1}{2}$). — 7—8. Apahida (Kolozsvár, Mus. $\frac{1}{2}$). — 9. Koroncó (M. N. M. $\frac{1}{2}$).
 — 10. Földeák (Szeged, Univ. $\frac{1}{2}$). — 11. Kishomok (Szeged, Univ. $\frac{1}{2}$).



1. Umgebung v. Makó (Szeged, Univ. $\frac{1}{2}$). — 2. Alcsut (M. N. M. $\frac{1}{2}$). — 3. Győr—Ujszállás (Győr, Mus. $\frac{1}{2}$). — 4. Árpás (Győr, Mus. $\frac{1}{2}$). — 5. Szob (M. N. M. $\frac{1}{2}$). — 6. Kishomok (Szeged, Univ. $\frac{1}{7}$). — 7. Apahida (Kolozsvár, Mus. $\frac{1}{2}$). — 8. Jutas (Veszprém, Mus. $\frac{1}{2}$). — 9. Tolnatajási (Szekszárd, Mus. $\frac{1}{2}$). — 10. Hódmezővásárhely (Szeged, Univ. $\frac{1}{2}$). — 11. Földeák (Szeged, Univ. $\frac{1}{2}$). — 12. Formin (Pettau, Mus. $\frac{1}{7}$).



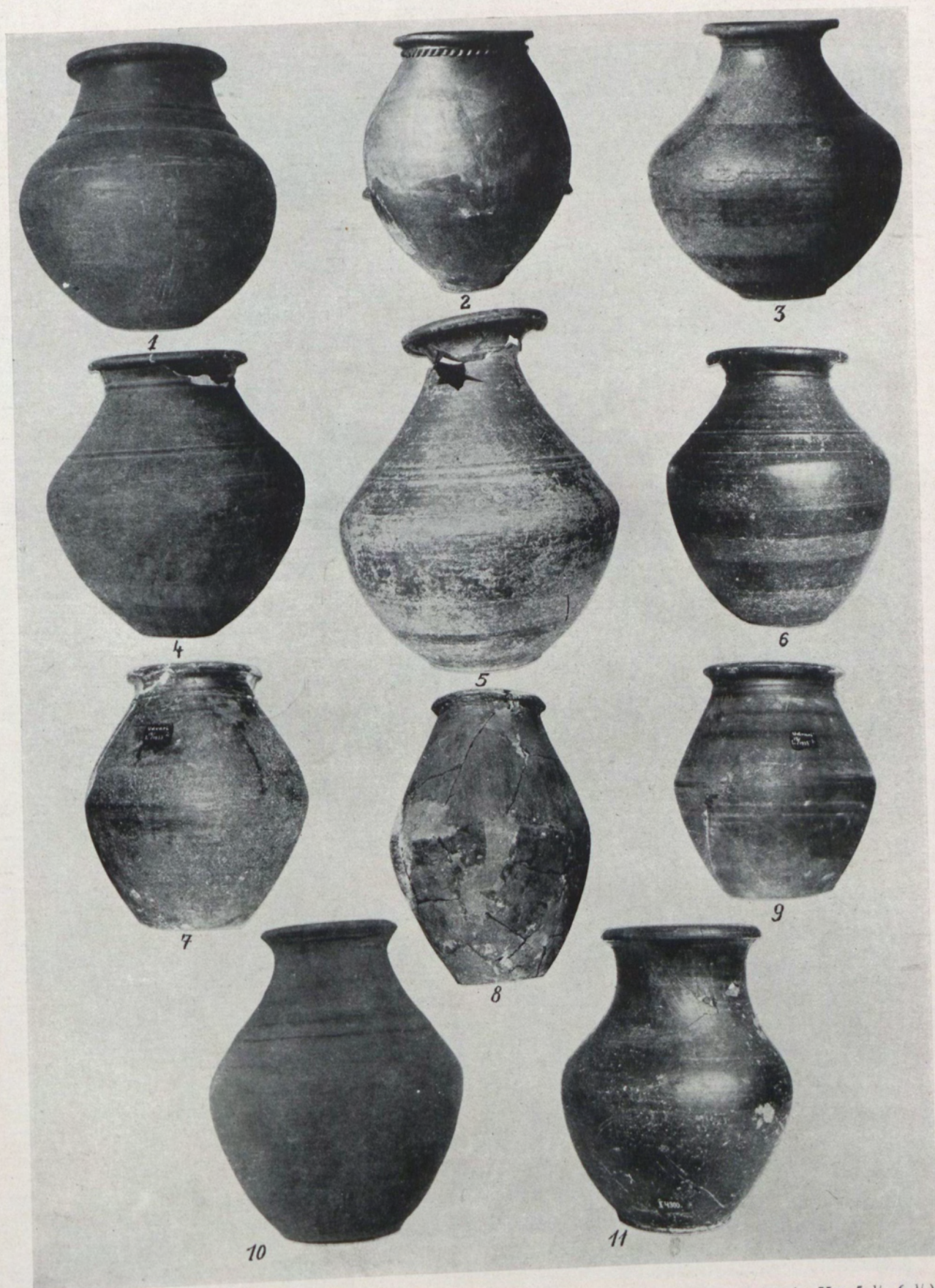

1—3. Földeák (Szeged, Univ. 1. $\frac{1}{6}$, 2. $\frac{1}{18}$, 3. $\frac{1}{6}$). — 4. Balsa (Kolozvár, Mus. $\frac{1}{7}$). — 5—6. Apahida (Kolozvár, Mus. 5. $\frac{1}{4}$, 6. $\frac{1}{4}$).
 — 7. Udvari (Szekszárd, Mus. $\frac{1}{7}$). — 8. Tabán (Föv. Int. $\frac{1}{7}$). — 9. Udvari (Szekszárd, Mus. $\frac{1}{7}$). — 10. Varşand = Gyulafehérvár (Gyula,
 Mus. $\frac{1}{9}$). — 11. Apahida (Kolozvár, Mus. $\frac{1}{4}$).

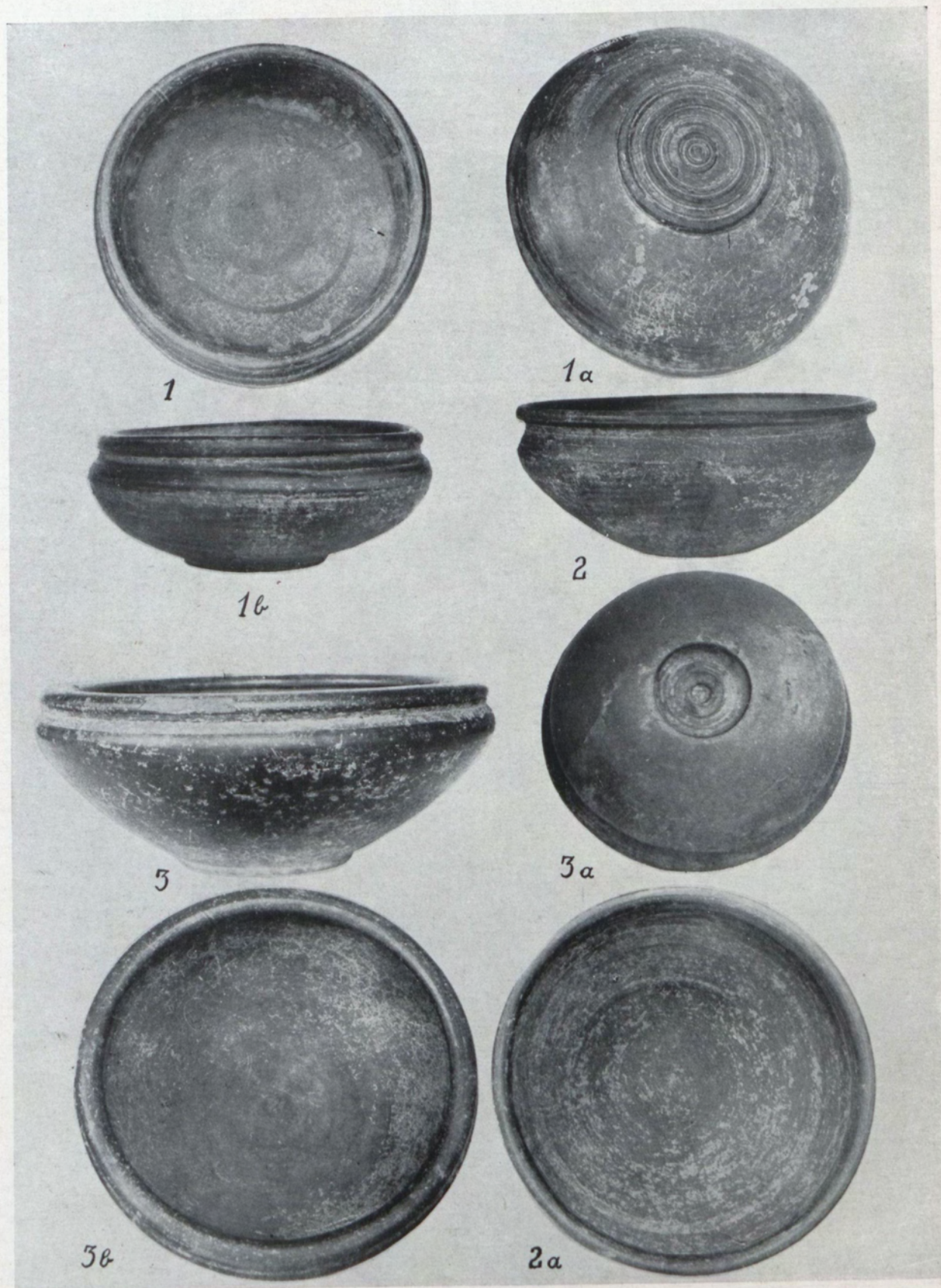

1—1b. Apahida (Kolozsvár, Mus. $\frac{1}{3}$). — 2—2a. Apahida (Kolozsvár, Mus. $\frac{1}{4}$). 3—3b. Apahida (Kolozsvár, Mus. $\frac{1}{3}$, 3b., $\frac{1}{3}$, 3a. $\frac{1}{4}$).





1—1a. Apáti p. (Szekszárd, $\frac{1}{4}$). — 2. o. F. (M. N. M. $\frac{1}{3}$). — 3. Apahida (Kolozsvár, Samml. Orosz, $\frac{1}{3}$). —
 4. Apahida, (Kolozsvár, Mus. $\frac{1}{3}$). — 5. Apahida (Kolozsvár, Mus. $\frac{1}{2}$). — 6—7. Apahida (Kolozsvár, Mus. $\frac{2}{3}$).

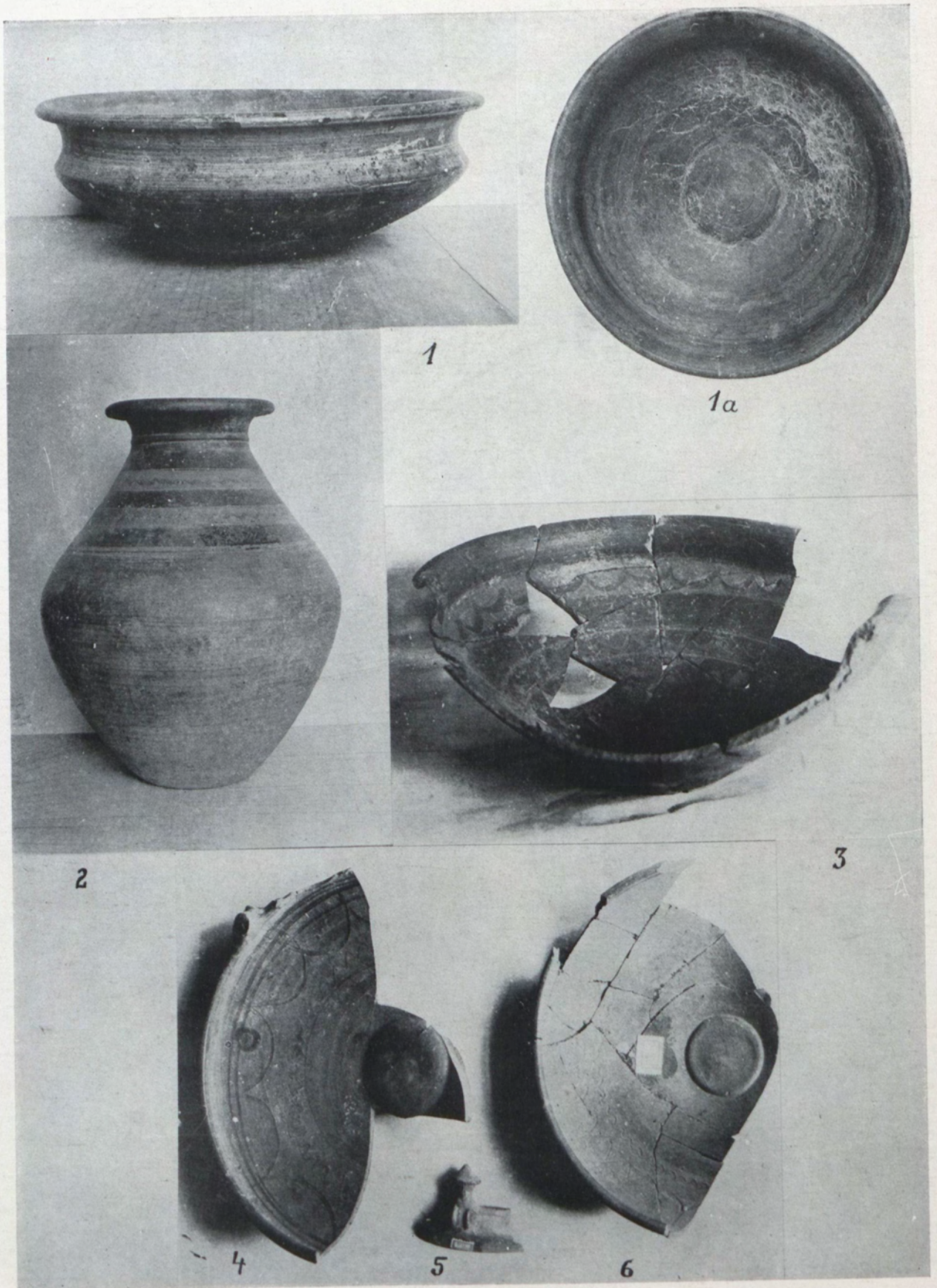

1—1a., 2. Borjád (Szekszárd, Mus. $\frac{1}{8}$). — 3. Tabán (Főv. Int. $\frac{1}{3}$). — 4—6. Tabán (Főv. Int. $\frac{1}{3}$).



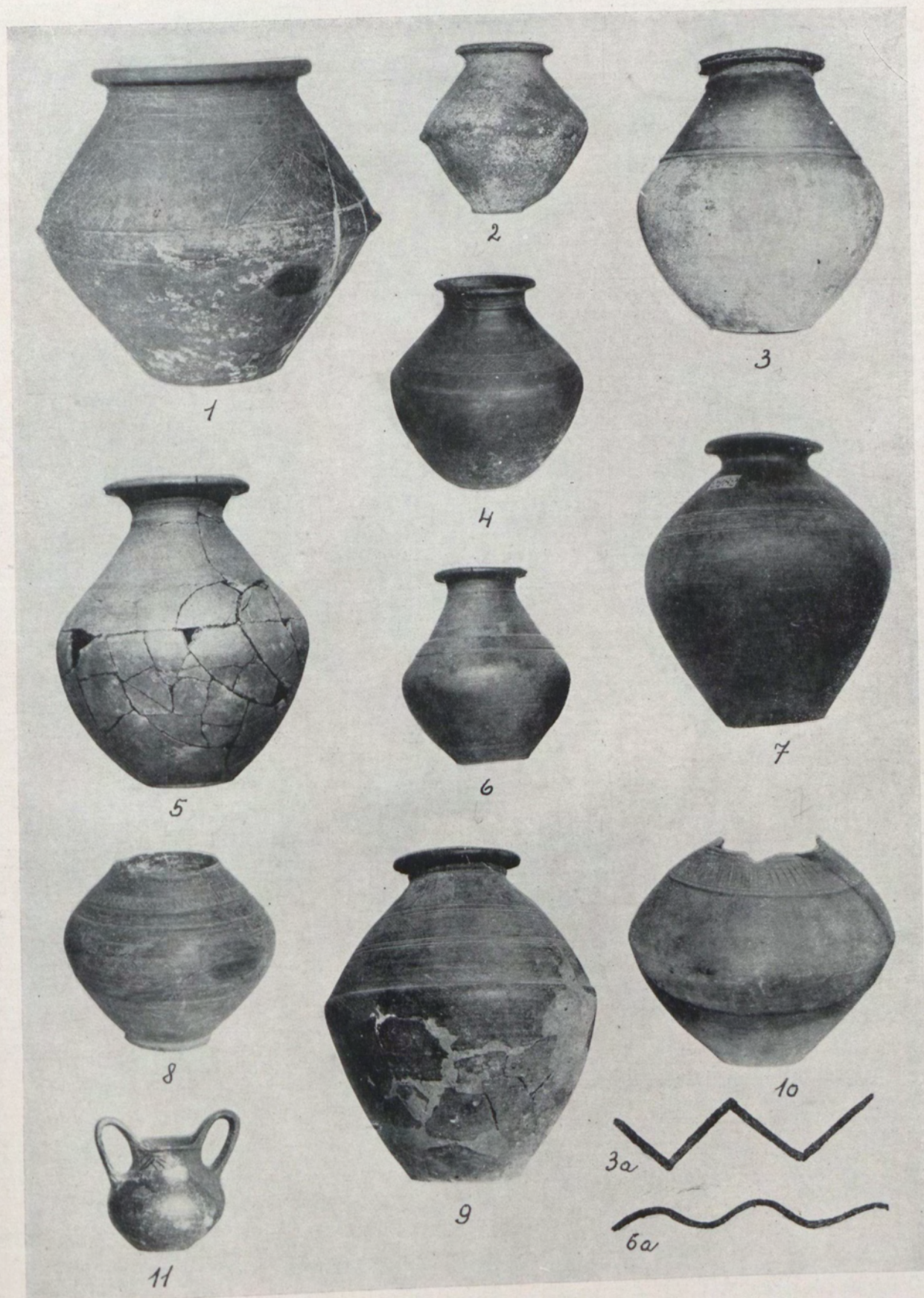

1. Balsa (Kolozsvár, Mus. $\frac{1}{2}$). — 2. Temes vm. (Vrsac, Mus. $\frac{1}{2}$). — 3. Berekbószörmény—Budaidomb (Debrecen, Mus. $\frac{1}{2}$). — 4. Kósd (Budapest, Samml. Fleissig, $\frac{1}{2}$). — 5. Alsógellér (M. N. M. $\frac{1}{2}$). — 6. Hajdubagos (Debrecen, Mus. $\frac{1}{2}$). — 7. Regöly (Kassa, Mus. $\frac{1}{2}$). — 8. Surčin (Zagreb, Mus. $\frac{1}{2}$). — 9. Gellérthegy (Föv. Int. $\frac{1}{2}$). — 10. Surčin (Zagreb, Mus. $\frac{1}{2}$). — 11. Sotin (Zagreb, Mus. $\frac{1}{2}$).
— 8. Surčin (Zagreb, Mus. $\frac{1}{2}$).

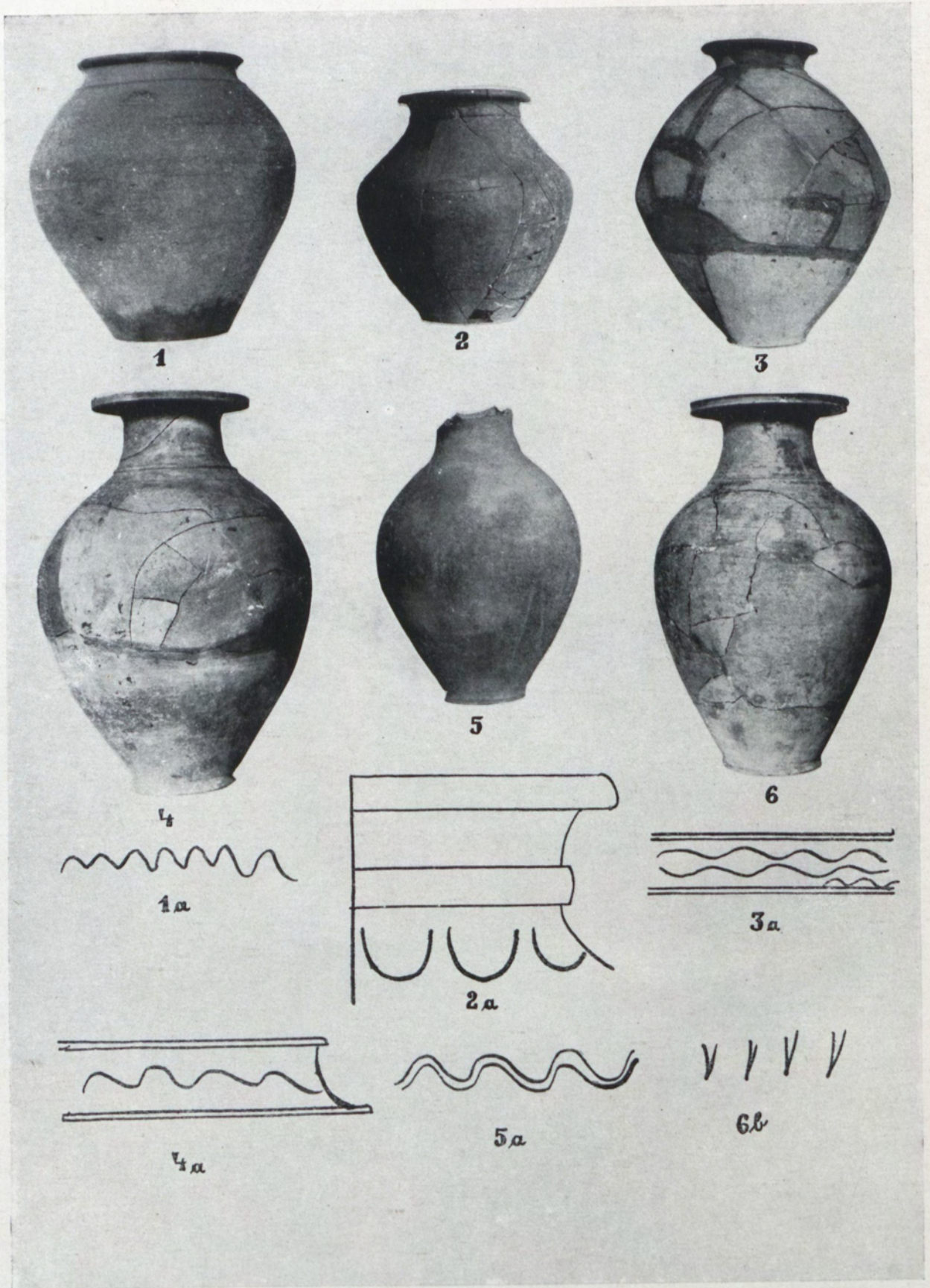

1. Öregárpás (Veszprém, Mus. $\frac{1}{3}$). — 2. Kiszombor (Szeged, Mus. $\frac{1}{8}$). — 3. Vinkovci (Zagreb, Mus. $\frac{1}{7}$). — 4—6. Surčin (Zagreb, Mus. 4. $\frac{1}{7}$, 5. $\frac{1}{8}$, 6. $\frac{1}{7}$). 5a. recte 5b.



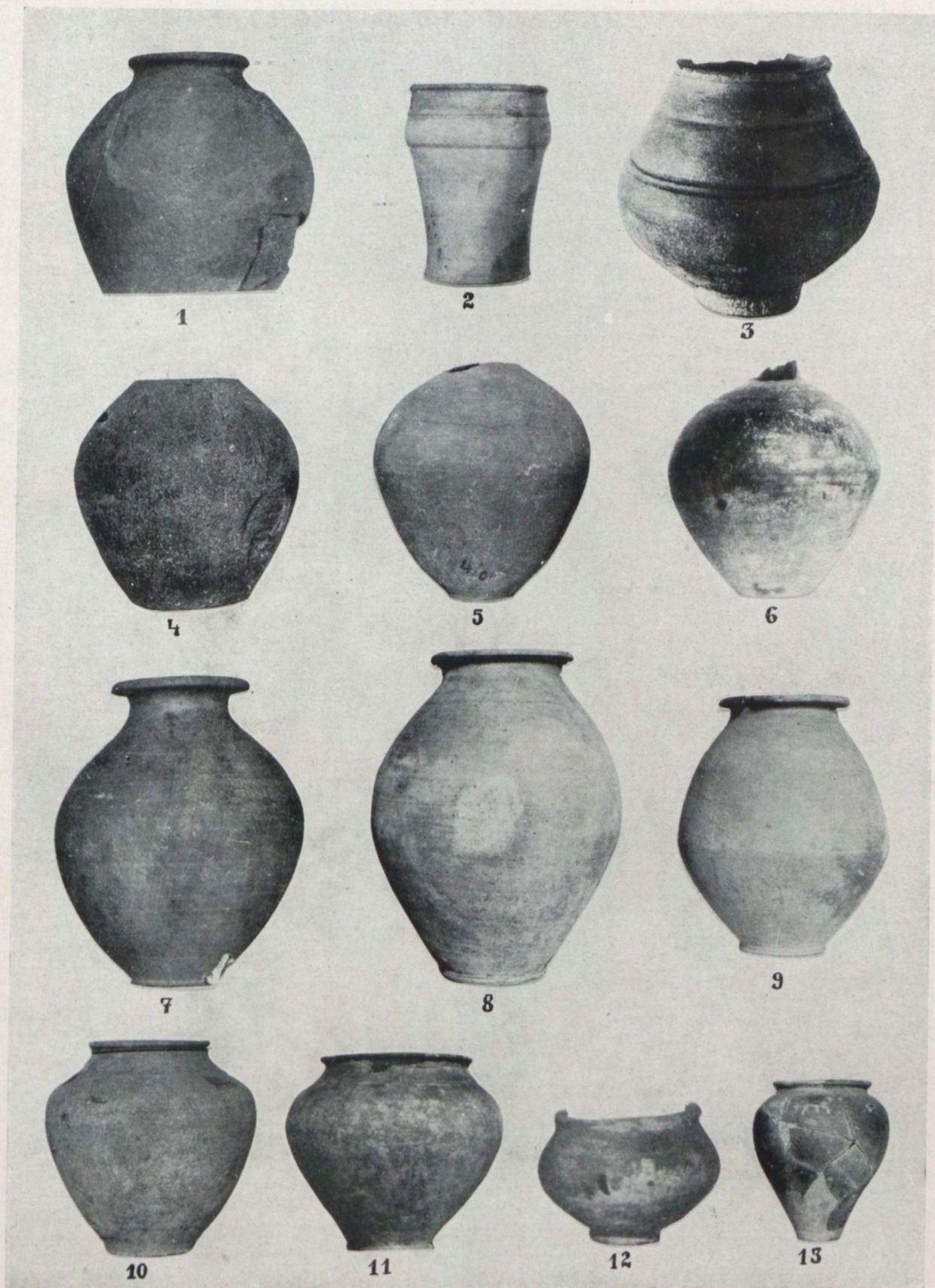

1. Velem—Szent-Vid (Szombathely, Mus. $\frac{1}{2}$). — 2. Ordód—Babót (Wien, Naturhist. Mus. $\frac{1}{2}$). — 3. Ordód—Babót (Eisenstadt, Mus. $\frac{1}{2}$). — 4. Velem—Szent-Vid (Szombathely, Mus. $\frac{1}{2}$). — 5. Dunaszekcső (M. N. M. $\frac{1}{2}$). — 6. Regöly (Szekszárd, Mus. $\frac{1}{2}$). — 7. Kom. Somogy (Kaposvár, Mus. $\frac{1}{2}$). — 8—9. Surčin (Zagreb, Mus. $\frac{1}{2}$). — 10. Keszthely—Csórágödör (Keszthely, Mus. $\frac{1}{2}$). — 11. Ruma (Zagreb, Mus. $\frac{1}{2}$). — 12. Vác oder Aszód (M. N. M. $\frac{1}{2}$). — 13. Tabán (Főv. Int. $\frac{1}{2}$).

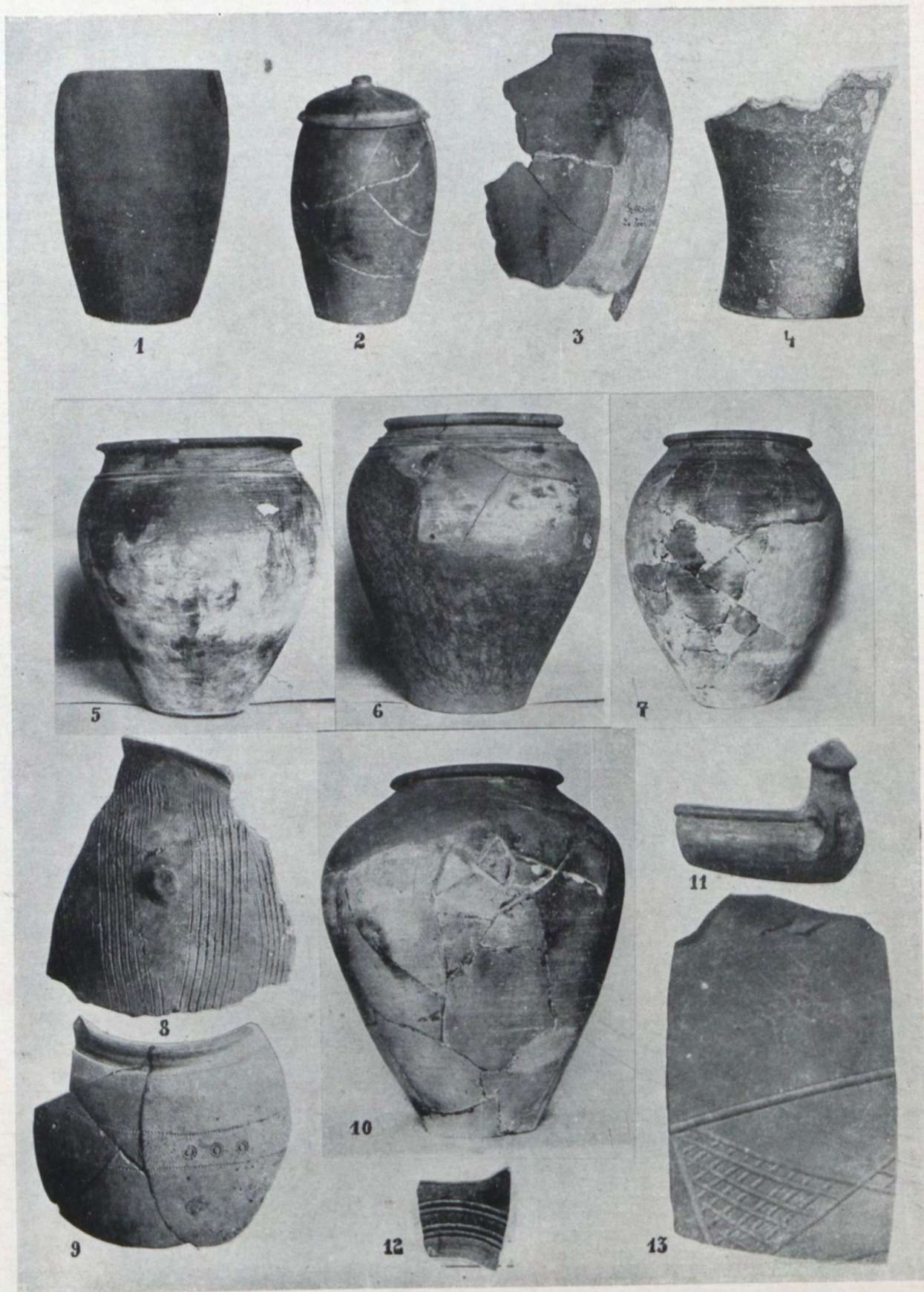

1—4. Velem—Szent-Vid (Szombathely, Mus. 1—2., 4. $\frac{1}{4}$., 3. cca. $\frac{1}{3}$). — 5. Surcín (Zagreb, Mus. $\frac{1}{10}$.) — 6. Vukovár (Zagreb, $\frac{1}{8}$). — 7. Békásmegyér (Főv. Int. $\frac{1}{10}$). — 8. Tabán (Főv. Int. $\frac{1}{4}$). — 9. Békásmegyér (Főv. Int. $\frac{1}{8}$). — 10. Tabán (Főv. Int. $\frac{1}{8}$). — 11. Pécs—Makarhegy $\frac{1}{2}$). — 12. Velem—Szent-Vid (Szombathely, Mus. $\frac{1}{8}$) — 13. Tabán (Főv. Int. $\frac{1}{10}$).

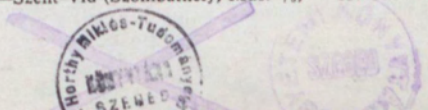



1—2. Békásmegyer (Föv. Int. 1. $\frac{1}{7}$, 2. $\frac{1}{6}$). — 3. Gellérthegy (Föv. Int. $\frac{1}{6}$). — 4. Tabán (Föv. Int. $\frac{1}{4}$). — 5. Velem—Szent-Vid (Szombathely, Mus. $\frac{1}{6}$). — 6. Tabán (Föv. Int. $\frac{1}{4}$). — 7—8. Tabán (Föv. Int. $\frac{1}{6}$). — 9. Békásmegyer (Föv. Int. $\frac{1}{6}$). — 10. Tabán (Föv. Int. $\frac{1}{10}$). — 11. Békásmegyer (Föv. Int. $\frac{1}{10}$).

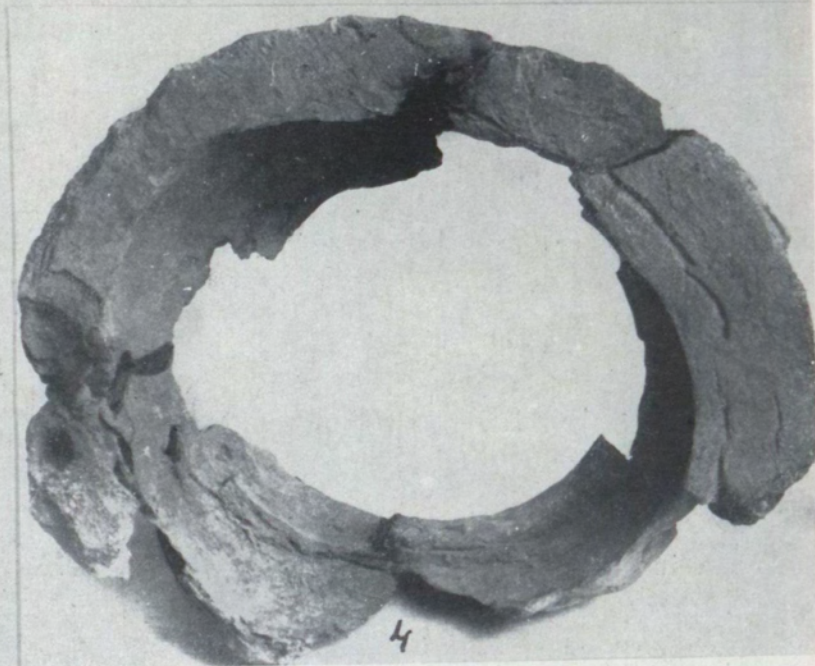

1—2. Der spätlatènezeitliche Brennofen von Békásmegyer. 3—4. Abfallmaterial aus dem Brennofen und der Abfallgrube. (Nach L. Nagy, Arch. Ért. 1942.)



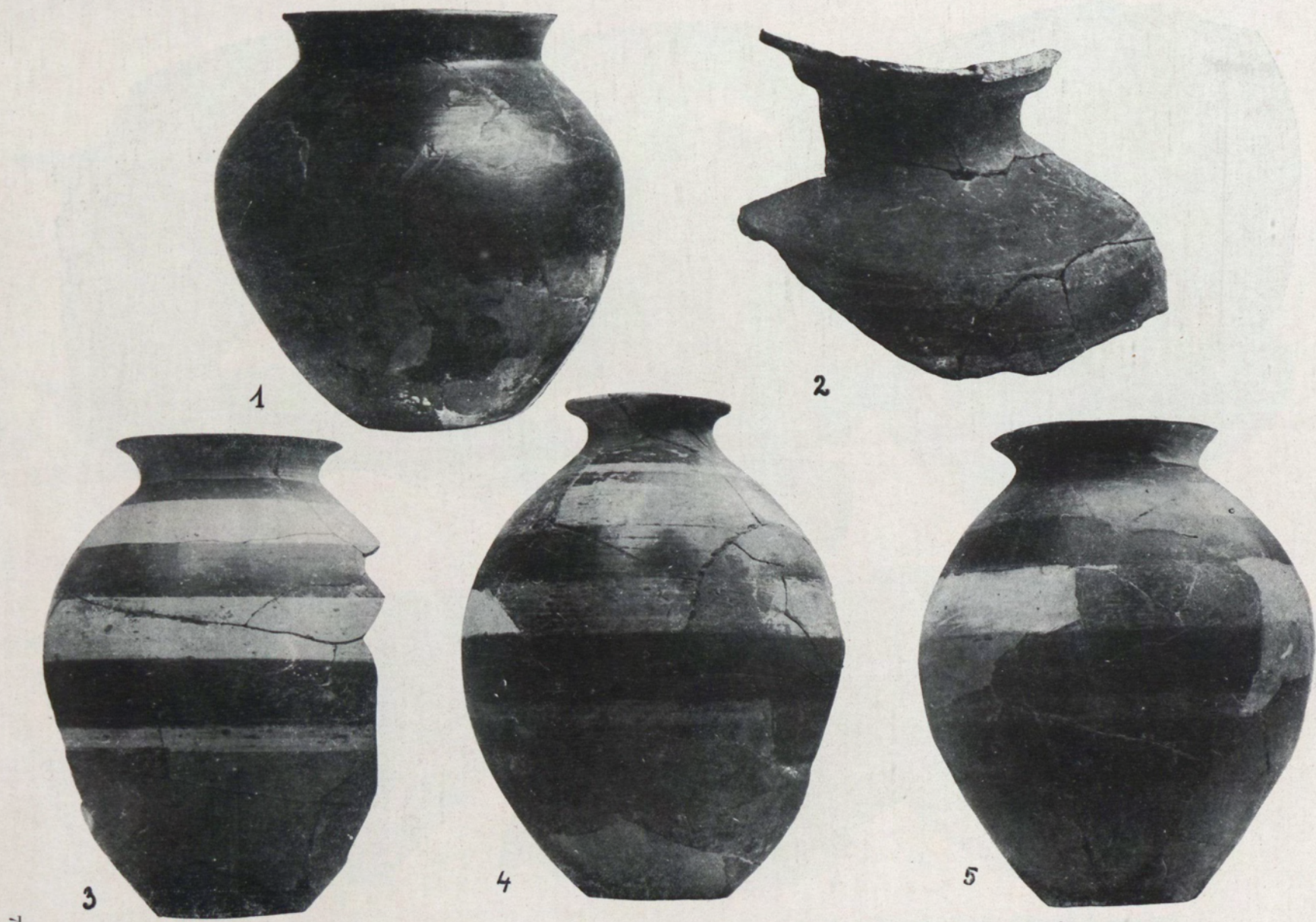

Funde aus dem Brennofen von Békásmegyer. (1. $\frac{4}{10}$, 2. $\frac{1}{2}$, 3—5. $\frac{1}{4}$). (Nach L. Nagy, Arch. Ért. 1942.)

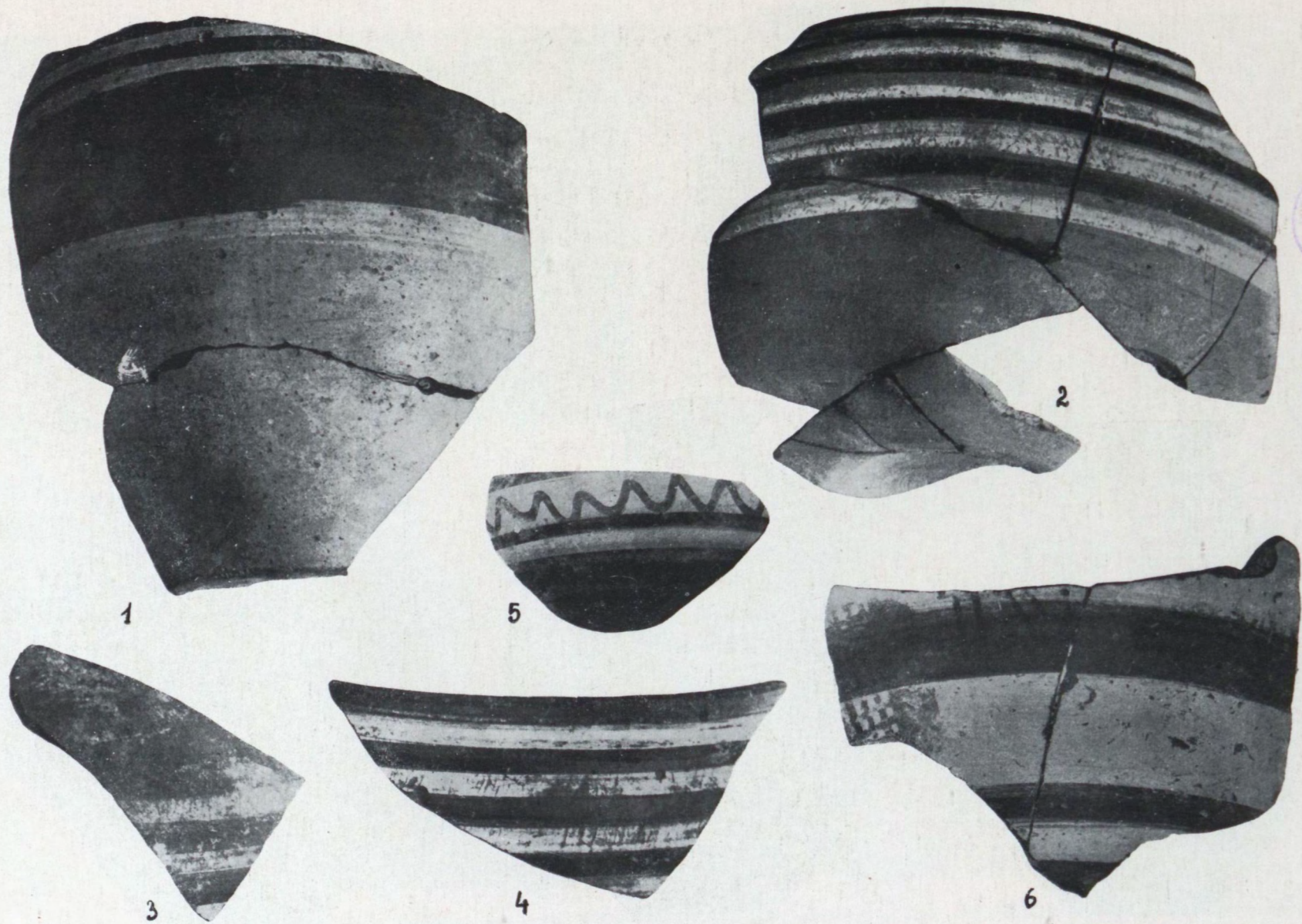

1. Aus dem Brennofen von Békásmegyér. 2—6. Streufunde von Békásmegyér ($1/1$). (Nach L. Nagy, Arch. Ért. 1942.)



Funde aus dem Brennofen von Békásmegyer. (1—2. $\frac{1}{4}$, 3—4. $\frac{1}{5}$, 5. $\frac{1}{4}$). (Nach L. Nagy, Arch. Ért. 1942.)

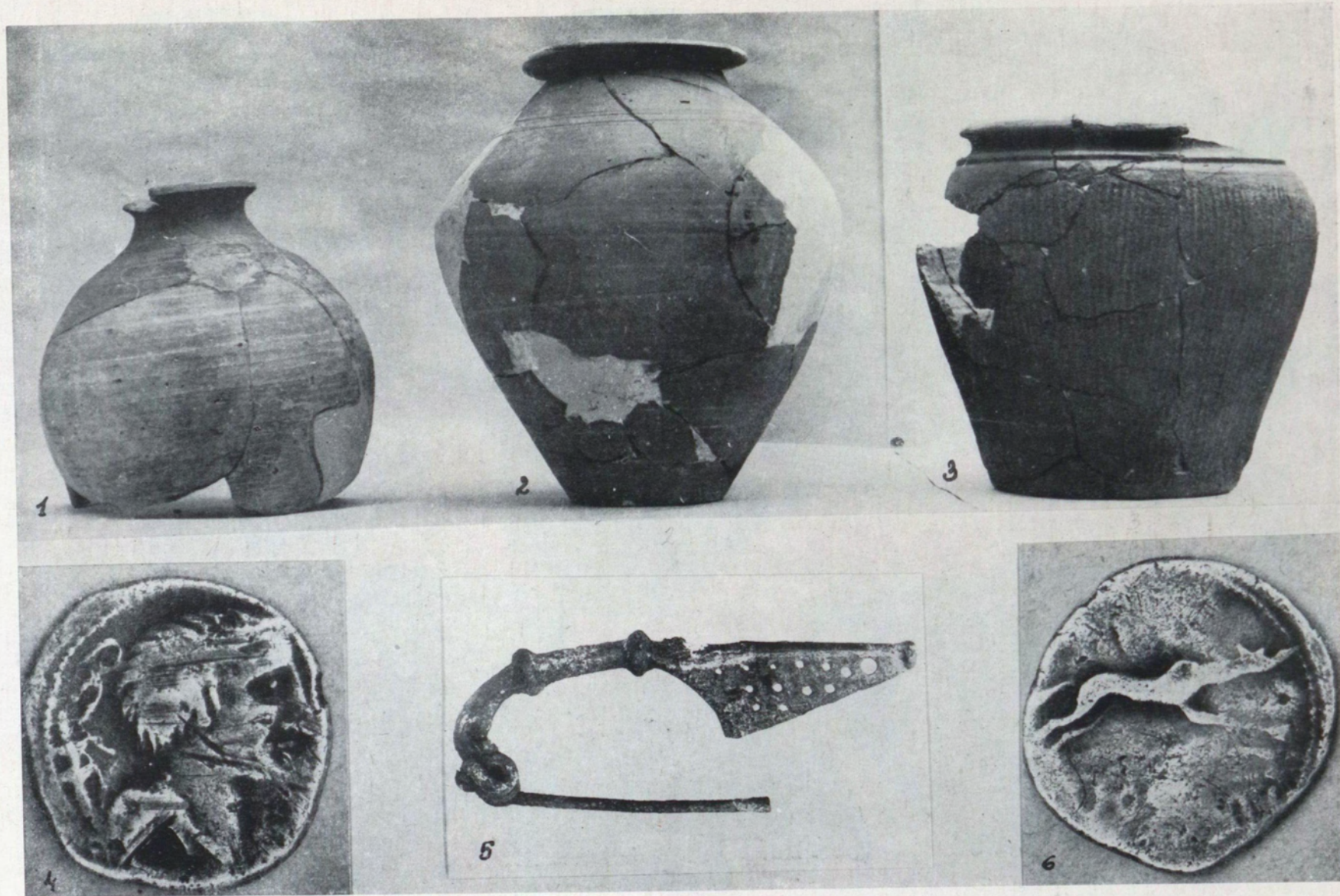

Streifunde von Békásmegyer. (1—3. $\frac{1}{11}$, 5. $\frac{1}{11}$, 4—6. $\frac{3}{11}$). (Nach L. Nagy, Arch. Ért. 1942.)



Funde von Tabán, Budapest (1/6). (Nach L. Nagy, Arch. Ért. 1942.)

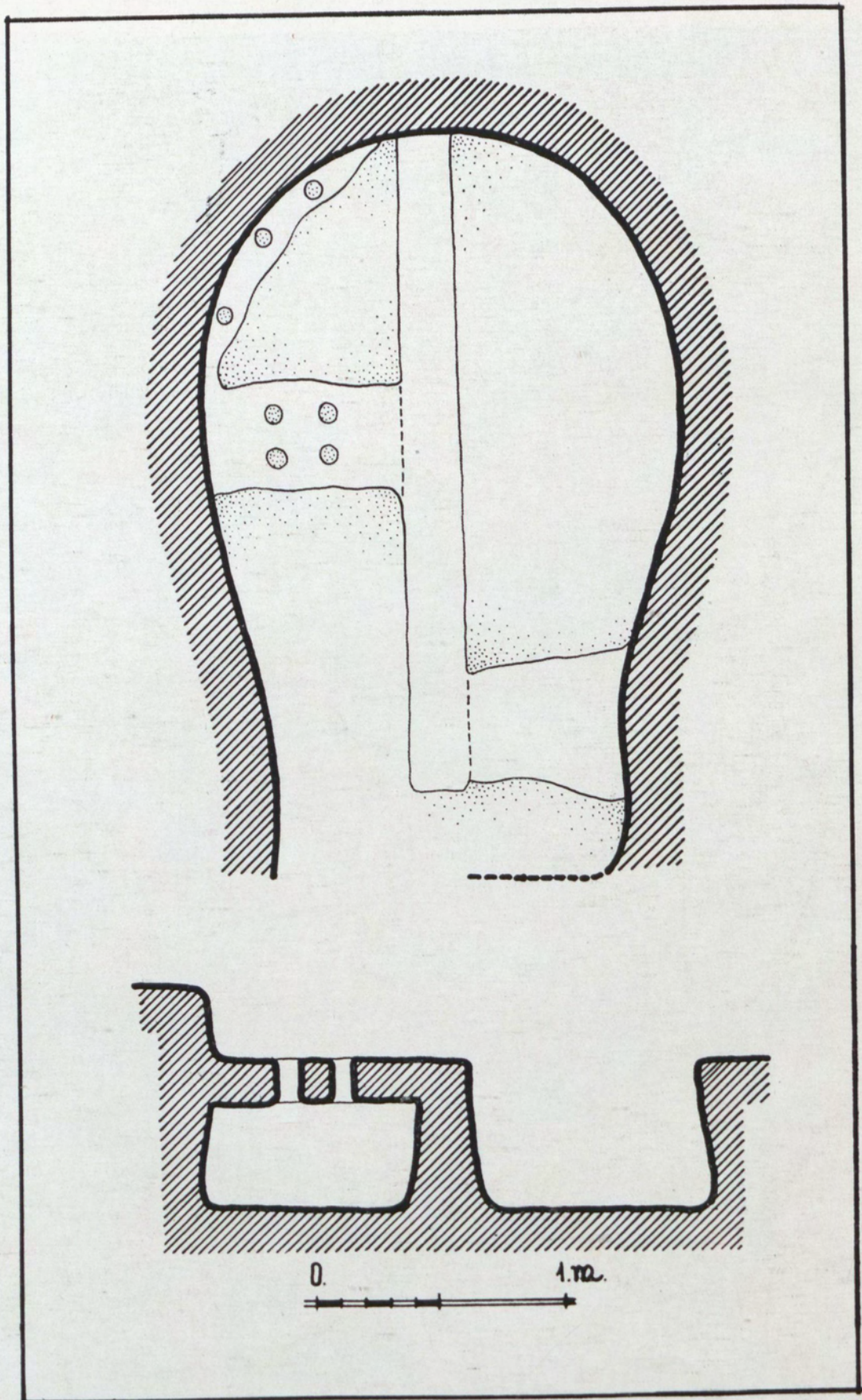

Grundriss und Durchschnitt des Brennofens von Békásmegyer. (Nach L. Nagy, Arch. Ért. 1942.)

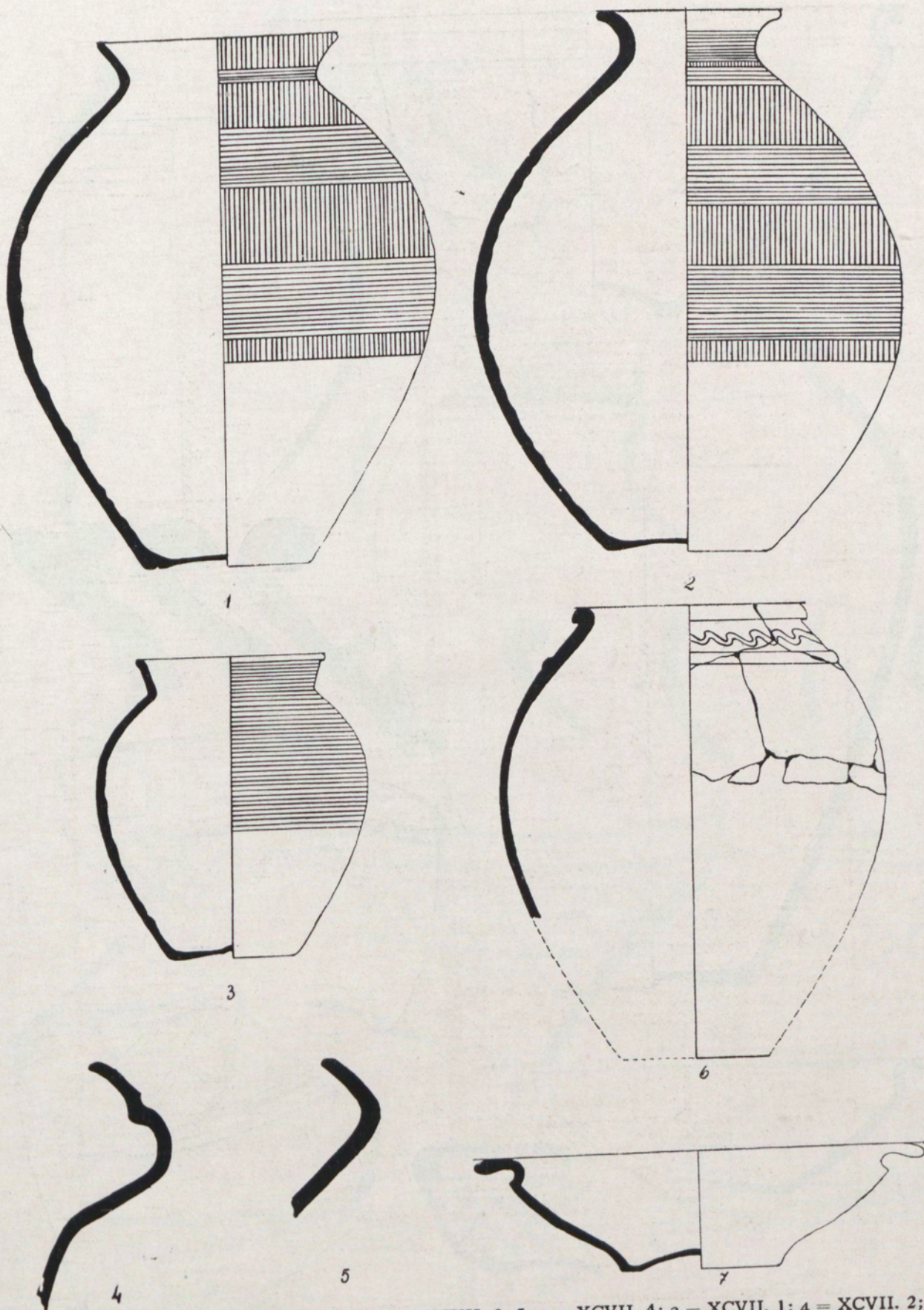

Rotbemalte Ware von Békásmegyer ($\frac{1}{4}$). 1 = Taf. XCVII. 3, 5; 2 = XCVII. 4; 3 = XCVII. 1; 4 = XCVII. 2; 6 = XCIX. 2; 7 = XCIX. 3. (Nach L. Nagy, Arch. Ért. 1942.)



Rotbraune Ware von Békásmegyér. (1—4. $\frac{1}{4}$; 5—10. $\frac{1}{2}$). 1 = Taf. XCIX, 5; 2 = XCIX. 1; 4 = XCIX. 4; 5—7, 9 = CIII. 6. (Nach L. Nagy, Arch. Ért. 1942.)

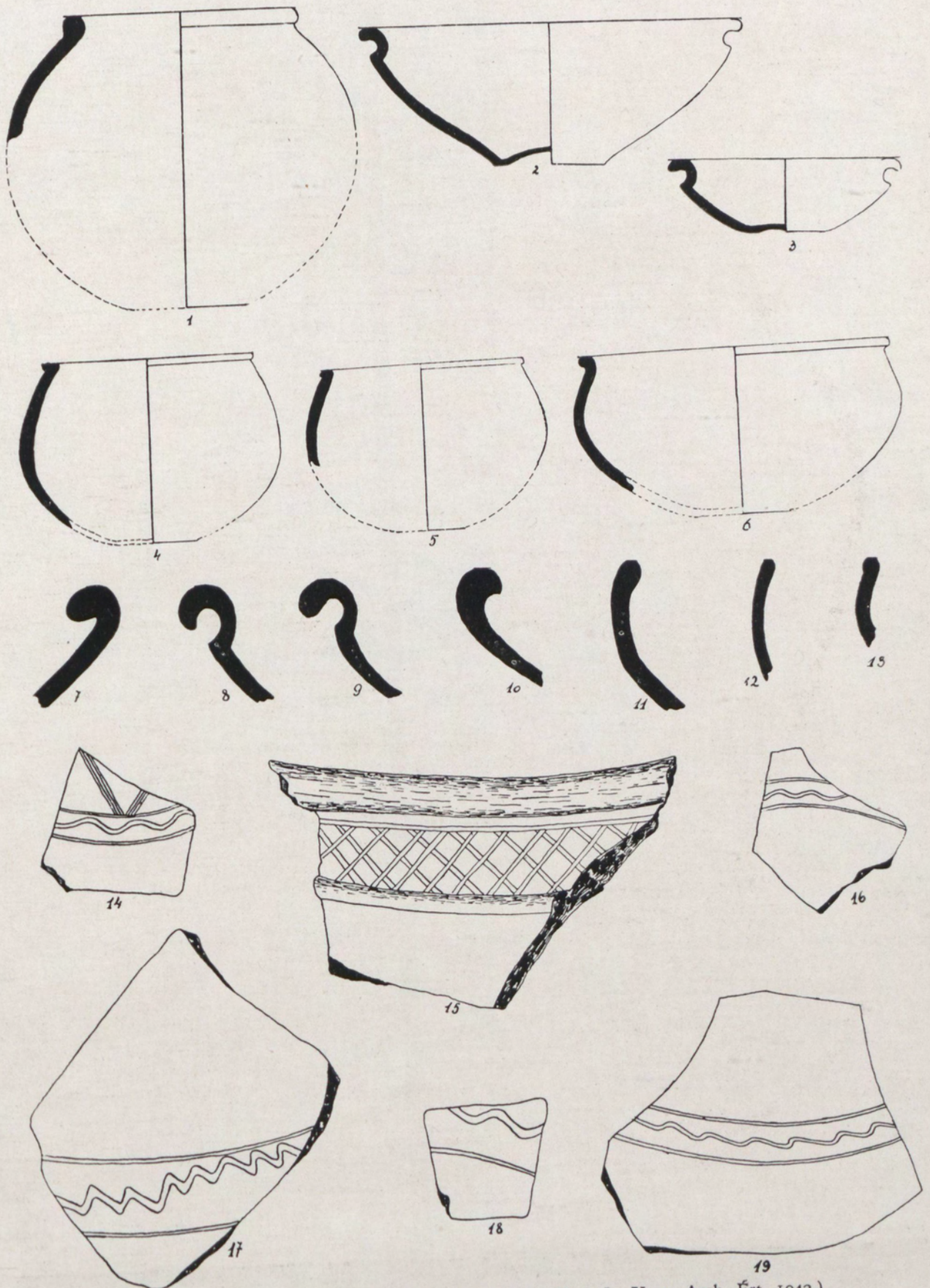

Graue Ware von Békásmegyer. (1—5. $\frac{1}{4}$, 6—9. $\frac{1}{2}$). (Nach L. Nagy, Arch. Ért. 1942.)



Keltakori lelőhelyek
a Kárpát medencében
Latènezeitliche Fundorte
im Karpatenbecken
1:1,720.000

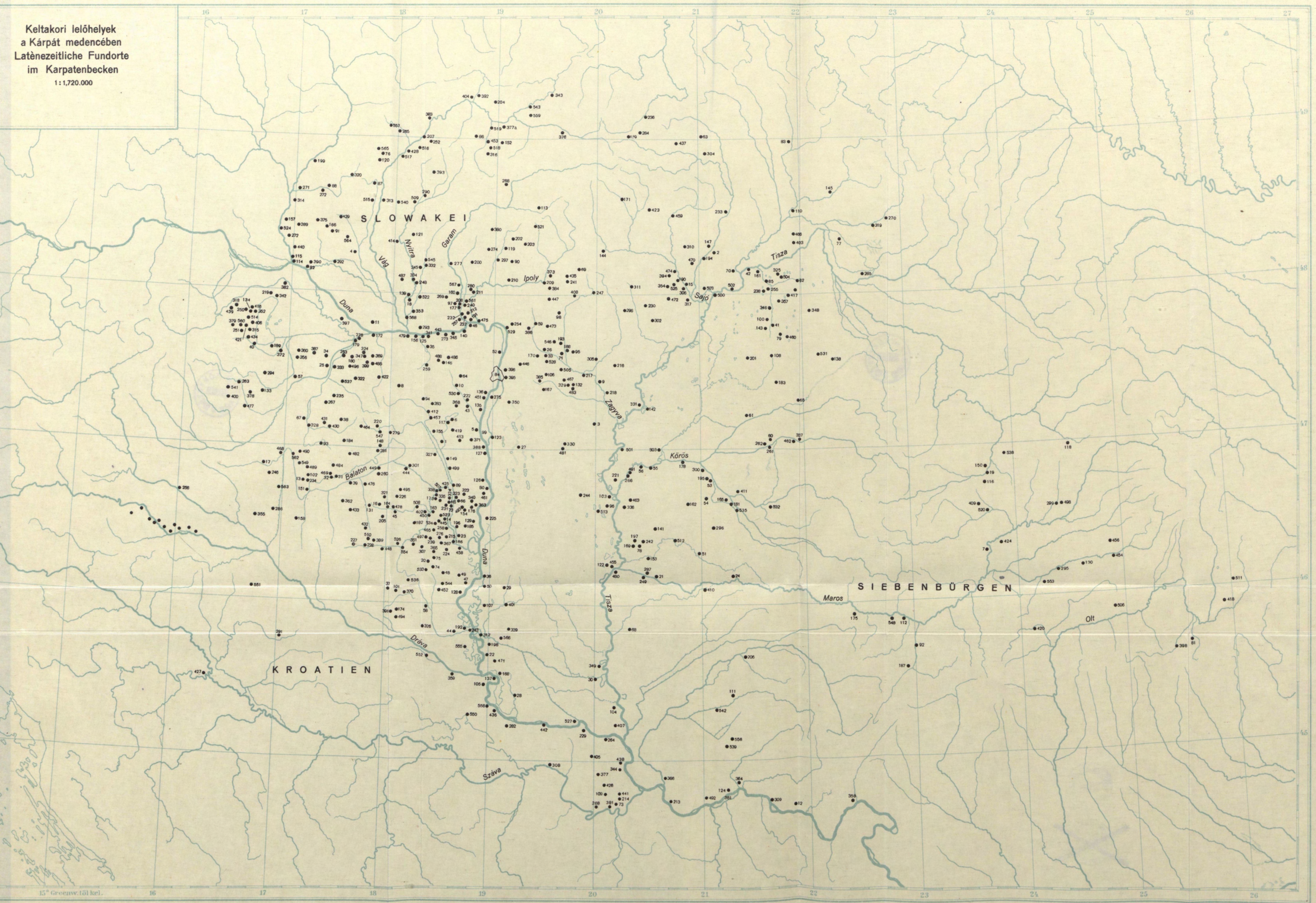

A KÁRPÁTMEDENCEI KELTA LELŐHELYEK JEGYZÉKE. VERZEICNISS DER FUNDORTE.

(Vm. = Komitat.)

*) A csillaggal megjelölt helynevek régebbi irodalom alapján felvett bizonytalan lelőhelyek.

*) Die mit einem Stern bezeichneten Ortsnamen vertreten unsichere Fundorte, die auf Grund von älterer Literatur aufgenommen worden sind.

- | | | |
|--|---|--|
| 1. <i>Aba</i> (Fejér vm.)
Abadomb ld. 353.
Ógyalla—Abadomb | 22. <i>Apatin</i> (Bács-Bodrog vm.)* | 47. <i>Báta</i> (Tolna vm.) |
| 2. <i>Abaujszántó</i> (Abauj-Torna vm.) | 23. <i>Apáti-puszta</i> (Tolna vm.) | 48. <i>Bátaapáti</i> (Tolna vm.) |
| 3. <i>Abony</i> (Pest-Pilis-Solt-Kiskun vm.) | 24. <i>Arad</i> (Arad vm.) | 49. <i>Bátaszék</i> (Tolna vm.) |
| 4. <i>Ábrahám = Abraham</i> (Pozsony vm.) | 25. <i>Árpás</i> (Sopron vm.) | 50. <i>Bátmonostor</i> (Bács-Bodrog vm.)* |
| 5. <i>Adony</i> (Fejér vm.)* | 26. <i>Aszód</i> (Pest-Pilis-Solt-Kiskun vm.) | 51. <i>Battonya</i> (Csanád vm.) |
| 6. <i>Agárd</i> (Fejér vm.)* | 27. <i>Bábonny</i> (Pest-Pilis-Solt-Kiskun vm.) | 52. <i>Békásmegyér</i> (Pest-Pilis-Solt-Kiskun vm.) |
| 7. <i>Aiud = Nagyenyed</i> (Alsó-Fehér vm.) | 28. <i>Bács</i> (Bács-Bodrog vm.)* | 53. <i>Békés</i> (Békés vm.) |
| 8. <i>Aka</i> (Veszprém vm.) | 29. <i>Bácsborsod</i> (Bács-Bodrog vm.)* | 54. <i>Békéscsaba</i> (Békés vm.) |
| 9. <i>Alattyan</i> (Jász-Nagykun-Szolnok vm.) | 30. <i>Bácsföldvár</i> (Bács-Bodrog vm.) | 55. <i>Békésszarvas</i> (Békés vm.) |
| 10. <i>Alcsut</i> (Fejér vm.) | 31. <i>Badacsony</i> (Zala vm.) | 56. <i>Békésszentandrás</i> (Békés vm.) |
| <i>Alsóbágyon</i> (Hont vm.),
ld. 119. <i>Dolní Badín</i>
<i>Alsóberek</i> (Zemplén vm.),
ld. 83. <i>Brestov</i>
<i>Alsócsitár</i> (Nyitra vm.),
ld. 121. <i>Dolnie Stitáry</i> | 32. <i>Badacsony—Lábdí</i> (Zala vm.) | 57. <i>Beled</i> (Sopron vm.) |
| 11. <i>Alsógellér</i> (Komárom vm.) | 33. <i>Bag</i> (Pest-Pilis-Solt-Kiskun vm.) | 58. <i>Belvárd</i> (Baranya vm.) |
| 12. <i>Alsó Lyupkova</i> (Krassó-Szörény vm.) | 34. <i>Bágyog</i> (Sopron vm.) | 59. <i>Bercel</i> (Nógrád vm.) |
| 13. <i>Alsópáhok</i> (Zala vm.) | 35. <i>Baj</i> (Komárom vm.) | 60. <i>Berekbőszörmény</i> (Bihar vm.)
<i>Berencsfalu</i> (Hont vm.),
ld. 380. <i>Preňcov</i> |
| 14. <i>Alsópél</i> (Tolna vm.)
<i>Alsószernye</i> (Trencsén vm.), ld. 120. <i>Dolnie Srnie</i> | 36. <i>Baja</i> (Bács-Bodrog vm.) | 61. <i>Berettyóújfalu</i> (Bihar vm.) |
| 15. <i>Alsószolca</i> (Borsod vm.) | 37. <i>Bakonya</i> (Baranya vm.) | 62. <i>Berkesz</i> (Szabolcs vm.)
<i>Bertót</i> (Sáros vm.), ld. 63.
<i>Bertotovce</i> |
| 16. <i>Andocs</i> (Somogy vm.) | 38. <i>Bakonygyepes</i> (Veszprém vm.) | 63. <i>Bertotovce = Bertót</i> (Sáros vm.) |
| 17. <i>Andráshida</i> (Zala vm.) | 39. <i>Balatonboglár</i> (Somogy vm.) | 64. <i>Bicske</i> (Fejér vm.)* |
| 18. <i>Anyala</i> (Nyitra vm.) | 40. <i>Balf</i> (Sopron vm.) | 65. <i>Bihardiószeg</i> (Bihar vm.) |
| 19. <i>Apahida</i> (Kolozs vm.) | 41. <i>Balkány</i> (Szabolcs vm.) | 66. <i>Bikács</i> (Tolna vm.)
<i>Blatnica</i> (Turóc vm.), ld.
518. <i>Turčianska Blatnica</i> |
| 20. <i>Apar</i> (Tolna vm.) | 42. <i>Balsa</i> (Szabolcs vm.) | 67. <i>Boba</i> (Vas vm.) |
| 21. <i>Apátfalva</i> (Csanád vm.) | 43. <i>Baracska</i> (Fejér vm.) | 68. <i>Bočar = Bocvár</i> (Torontál vm.)
<i>Bocvár</i> (Torontál vm.), ld.
68. <i>Bočar</i> |
| | 44. <i>Baranyakisfalud</i> (Baranya vm.) | 69. <i>Bocsárlapujtő</i> (Nógrád vm.) |
| | 45. <i>Barnahát</i> (Tolna vm.)
<i>Barcarozsnyó</i> (Brassó vm.)
ld. 398. <i>Râșnov</i> | |
| | 46. <i>Basaharc</i> (Esztergom vm.) | |

70. Borogkeresztur (Zemplén vm.)
Bogojeva ld. 168. Gombos (Bács-Bodrog vm.)
71. Boldog (Pest-Pilis-Solt-Kiskun vm.)
72. Borjád (Tolna vm.)
73. Boljevei (Szerém vm.)
74. Bonyhád (Tolna vm.)
75. Bonyhádvarasd (Tolna vm.)
Bosác (Trencsén vm.), ld. 76. Bošáca
76. Bošáca = Bosác (Trencsén vm.)
77. Bótrágy (Bereg vm.)
78. Bökény (Csanád vm.)
79. Bököny (Szabolcs vm.)
80. Böleske (Tolna vm.)
81. Braşov = Brassó (Brassó vm.)
Brassó (Brassó vm.), ld. 81. Braşov
82. Bratislava = Pozsony (Pozsony vm.)
83. Brestov = Alsóberek (Zemplén vm.)
84. Budapest (Pest-Pilis-Solt-Kiskun vm.)
85. Buj (Szabolcs vm.)
Büdöskút (Sopron vm.), ld. 439. Stinkenbrunn
86. Bystrička = Turócbeszterce (Turóc vm.)
87. Čachtice = Csejte (Nyitra vm.)
88. Čačov = Csácsó (Nyitra vm.)
89. Cece (Fejér vm.)
90. Cerovo = Cseri (Hont vm.)
91. Cifer (Pozsony vm.)
Cinfalva (Sopron vm.), ld. 421. Siegendorf
92. Criseni = Pusztakalán (Hunyad vm.)
93. Csabrendek (Zala vm.)
Csácsó (Nyitra vm.), ld. 88. Čačov
94. Csákberény (Fejér vm.)
95. Csány (Heves vm.)
96. Csanytelek (Csongrád vm.)
97. Csata (Bars vm.)
98. Csécs (Nógrád vm.)
Csejte (Nyitra vm.), ld. 87. Čachtice
99. Csepelsziget = Insel Csepel (Pest-Pilis-Solt-Kiskun vm.)
100. Cserepes (Szabolcs vm.)
Cseri (Hont vm.), ld. 90. Cerevo
101. Cserkút (Baranya vm.)
102. Cserszegtomaj (Zala vm.)
103. Csongrád (Csongrád vm.)
104. Csurog (Bács-Bodrog vm.)
Dajta (Pozsony vm.), ld. 166. Gocnod
105. Dalj = Dálya (Verőce vm.)
Dálya (Verőce vm.), ld. 105. Dalj
106. Dány (Pest-Pilis-Solt-Kiskun vm.)
Darázsfalu (Sopron vm.), ld. 514. Trauersdorf
107. Dávod (Bács-Bodrog vm.)*
108. Debrecen (Hajdu vm.)
109. Deč (Szerém vm.)
110. Deregyő (Zemplén vm.)
Detrekőváralja (Pozsony vm.), ld. 375. Plavecké Podhradie
111. Deta = Detta (Temes vm.)
112. Déva = Deva (Temes vm.)
Detta (Temes vm.), ld. 111. Deta
113. Detva = Gyetva (Zólyom vm.)
Dévény (Pozsony vm.), ld. 114. Devín
114. Devín = Dévény (Pozsony vm.)
Dévényújfalva (Pozsony vm.), ld. 115. Devínska Nová Ves
115. Devínska Nová Ves = Dévényújfalva (Pozsony vm.)
116. Dezmér (Kolozs vm.)
117. Dinnyés (Fejér vm.)
Dipsa (Besztercenaszód vm.), ld. 118. Dipse
118. Dipse = Dipsa (Besztercenaszód vm.)
119. Dolni Badin = Alsóbágyon (Hont vm.)
120. Dolnie Srnie = Alsószernye (Trencsén vm.)
121. Dolnie Stitáry = Alsócsitár (Nyitra vm.)
122. Domaszék (Csongrád vm.)
123. Dómsöd (Pest-Pilis-Solt-Kiskun vm.)
124. Dubovác = Dunadombó (Temes vm.)
125. Dunaalmás (Komárom vm.)
Dunadombó (Temes vm.), ld. 124. Dubovác
126. Dunaföldvár (Tolna vm.)
127. Dunapentele (Fejér vm.)
128. Dunaszekeső (Baranya vm.)
129. Dunaszentgyörgy (Tolna vm.)
130. Dupusul = Táblás (Nagyküküllő vm.)
131. *Ecseny* (Somogy vm.)
132. Egreskátá (Pest-Pilis-Solt-Kiskun vm.)
133. Egyházasfalva (Sopron vm.)
134. Eisenstadt = Kismarton (Sopron vm.)
135. Eresi (Fejér vm.)
136. Érd (Fejér vm.)
Erdőd (Verőce vm.), ld. 137. Erdut
137. Erdut = Erdőd (Verőce vm.)
138. Érmihályfalva (Bihar vm.)
139. Érsekújvár (Nyitra vm.)
Eszék (Verőce vm.), ld. 359. Osijek
140. Esztergom (Esztergom vm.)
Farmos (Pest-Pilis-Solt-Kiskun vm.), ld. 483. Tápiófarmos
141. Feeskés (Csongrád vm.)
142. Fegyvernek (Heves vm.)
143. Fehértó (Szabolcs vm.)
144. Feled (Gömör és Kishont vm.)

145. Felsődomonya (Ung vm.)
 146. Felsőgalla (Komárom vm.)
 Felsőkubin (Árva vm.), ld.
 559. Vyšni Kubin
 Felsőlegénd (Hont vm.),
 ld. 202. Hornie Mladonice
 147. Felsőméra (Abauj-Torna vm.)
 148. Felsőörs (Zala vm.)
 Felsőpalojta (Hont vm.),
 ld. 203. Hornie Placht-
 nice
 Felsőszentiván, ld. 1.
 Aba = Felsőszentiván
 149. Felsőtöbörzsök (Fejér vm.)
 Felsővadas (Trencsén vm.),
 ld. 204. Horni Vadičov
 150. Felsőzsuk (Kolozs vm.)
 151. Fenékpuszta (Zala vm.)
 Fertőmeggyes (Sopron
 vm.), ld. 315. Mörbisch
 Folkusfalva (Turóc vm.),
 ld. 152. Folkušová
 152. Folkušová = Folkusfalva
 (Turóc vm.)
 153. Földeák (Csanád vm.)
 154. Földes (Tolna vm.)
 155. Főveny (Fejér vm.)
 156. Füzítő (Komárom vm.)

 Gajar (Pozsony vm.), ld.
 157. Gajary
 157. Gajary = Gajar (Pozsony
 vm.)
 158. Galambok (Zala vm.)
 Gallishegy, ld. 319. Mun-
 kács
 Gánóc (Szepes vm.), ld.
 159. Gánovce
 159. Gánovce = Gánóc (Szepes
 vm.)
 160. Garamdamásd (Bars vm.)
 161. Gáva (Szaboles vm.)
 Gellérthegy, ld. 84. Buda-
 pest
 Gerend (Hunyad vm.), ld.
 175. Grind
 162. Gerendápuszta (Békés
 vm.)
 163. Gerenyápuszta (Tolna
 vm.)
 164. Gerézdpuszta (Somogy
 vm.)
 165. Gerlai-puszta (Békés vm.)
 166. Goenod = Dajta (Pozsony
 vm.)
 167. Gomba (Pest-Pilis-Solt-
 Kiskun vm.)*
 168. Gombos = Bogojeva
 (Bács-Bodrog vm.)
 169. Gorzsa (Csanád vm.)
 170. Gödöllő (Pest-Pilis-Solt-
 Kiskun vm.)
 171. Gömörszékáros (Gömör és
 Kishont vm.)
 172. Gönyü (Győr vm.)
 173. Görbö (Tolna vm.)
 174. Görösöny (Baranya vm.)
 175. Grind = Gerend (Hunyad
 vm.)
 176. Gyapa (Tolna vm.)
 177. Gyerk (Hont vm.)
 Gyetva (Zólyom vm.), ld.
 113. Detva
 178. Gyoma (Békés vm.)
 179. Győr (Győr vm.)
 180. Győrszemere (Győr vm.)
 181. Gyula (Békés vm.)
 182. Gyulaj (Tolna vm.)
 Gyulavarsánd (Arad vm.),
 ld. 535. Várşand
 183. Hajdubagos (Bihar vm.)
 184. Halimba (Veszprém vm.)
 185. Hangospuszta (Tolna vm.)
 186. Harc (Tolna vm.)
 187. Hařteg = Hátszeg
 (Hunyad vm.)
 Hátszeg (Hunyad vm.),
 ld. 187. Hařteg
 188. Hatvan (Heves vm.)
 189. Hegykő (Sopron vm.)
 190. Hejőcsaba (Borsod vm.)
 191. Helemba (Hont vm.)
 192. Herceg-Márok (Baranya
 vm.)
 193. Heréd (Nógrád vm.)
 194. Hernádkéres (Abauj-
 Torna vm.)
 195. Hidashát (Békés vm.)
 196. Hidjapuszta (Tolna vm.)
 197. Hódmezővásárhely
 (Csongrád vm.)
 198. Hódság (Bács-Bodrog
 vm.)
 199. Holics (Nyitra vm.)
 200. Hontnadas (Hont vm.)
 201. Hortobágy (Hajdu vm.)
 202. Hornie Mladonice = Felső-
 legénd (Hont vm.)
 203. Hornie Plachtnice =
 Felsőpalojta (Hont vm.)
 204. Horni Vadičov = Felső-
 vadas (Trencsén vm.)
 205. Igal (Somogy vm.)
 206. Iklód (Temes vm.)
 207. Ilava = Illava (Trencsén
 vm.)
 Illava (Trencsén vm.), ld.
 207. Ilava
 208. Imely (Komárom vm.)
 209. Ipolykürt (Nógrád vm.)*
 210. Ipolynyék (Hont vm.)
 211. Ipolyszakállós (Hont vm.)
 212. Ipolyszalka (Hont vm.)
 213. Ivanovo = Sándoregy-
 háza (Torontál vm.)*
 214. Jakovo (Szerém vm.)
 215. Janyapuszta (Tolna vm.)
 216. Jászapáti (Jász-Nagykun-
 Szolnok vm.)
 217. Jászberény (Jász-Nagy-
 kun-Szolnok vm.)
 218. Jászladány (Jász-Nagy-
 kun-Szolnok vm.)
 219. Jois = Nyulas (Moson
 vm.)
 Jókút (Nyitra vm.), ld.
 271. Kútý
 220. Jutas (Veszprém vm.)
 221. Kaján (Csongrád vm.)
 222. Kajászszentpéter (Fejér
 vm.)
 223. Kajdacs (Tolna vm.)
 224. Kakasd (Tolna vm.)
 225. Kalocsa (Pest-Pilis-Solt-
 Kiskun vm.)
 226. Kánya (Tolna vm.)
 227. Kaposmérő (Somogy vm.)
 228. Kaposvár (Somogy vm.)
 229. Karlovci (Szerém vm.)
 230. Karud (Borsod vm.)

231. Kazalos (Tolna vm.)
Kelénpatak (Sopron vm.),
ld. 251. Klingenbach
232. Kéménd (Esztergom vm.)
233. Kenyheec (Abaúj-Torna
vm.)
Késmárk (Szepes vm.) ld.
236. Kežmarok
234. Keszthely (Zala vm.)
235. Kéttornyulak (Veszprém
vm.)
236. Kežmarok = Késmárk
(Szepes vm.)
237. Kisind (Esztergom vm.)
238. Királytelekpuszta
(Szabolcs vm.)
Kisárpás, ld. 333. Nagy-
mórichida
239. Kisdorog (Tolna vm.)
240. Kisgyarmat (Hont vm.)
241. Kishartyán (Nógrád vm.)
Kishőflány (Sopron vm.),
ld. 250. Kleinhöflein
242. Kishomok (Csongrád vm.)
Kiskajdacs, ld. 223. Kaj-
dacs (Tolna vm.)
243. Kiskőszeg (Baranya vm.)
244. Kiskunfélegyháza (Pest-
Pilis-Solt-Kiskun vm.)
245. Kismánya (Nyitra vm.)
Kismarton (Sopron vm.),
ld. 134. Eisenstadt
Kispest, ld. 84. Budapest
Kisprázsmár (Nagyküküllő
vm.), ld. 506. Toarcla
Kissándori (Trencsén vm.),
ld. 290. Malé Ostratice-
246. Kissziget (Zala vm.)
247. Kisterenye (Nógrád vm.)
248. Kiszvárad (Nyitra vm.)
249. Kiszombor (Torontál vm.)
250. Kleinhöflein = Kishőf-
lány (Sopron vm.)
251. Klingenbach = Kelén-
patak (Sopron vm.)
252. Kopec = Tóthalom
(Trencsén vm.)
253. Koroncó (Győr vm.)
254. Kósd (Nógrád vm.)
255. Kótaj (Szabolcs vm.)
256. Kőhida (Vas vm.)
257. Kőhidgyarmat (Esztergom
vm.)
258. Kölesd (Tolna vm.)
259. Környe (Komárom vm.)
260. Kőröshegy (Somogy vm.)
261. Kőrösnagyharsány (Bihar
vm.)
262. Körösszeg (Bihar vm.)
263. Kőszeg (Vas vm.)
264. Krčedin (Szerém vm.)
265. Krivoklát = Széppatak
(Trencsén vm.)
266. Kunszentmárton (Jász-
Nagykun-Szolnok vm.)
267. Kup (Veszprém vm.)
268. Kupinovo (Szerém vm.)
269. Kural (Esztergom vm.)
270. Kustánfalva (Bereg vm.)
271. Kútý = Jókút (Nyitra
vm.)
272. Láb (Pozsony vm.)
273. Lábatlan (Esztergom vm.)
274. Ladzany = Ledény
(Hont vm.)
Lajtafalu (Sopron vm.), ld.
382. Potzneusiedl
275. Lakihegy (Pest-Pilis-Solt-
Kiskun vm.)
Ledény (Hont vm.), ld.
274. Ladzany
276. Lengyel (Tolna vm.)
277. Léva (Bars vm.)
278. Likócspuszta (Komárom
vm.)
279. Litér (Veszprém vm.)
280. Lontó (Hont vm.)
Lovácska, ld. 319. Mun-
kács
281. Lovas (Zala vm.)
282. Lovas (Szerém vm.)
283. Lovasberény (Fejér vm.)
284. *Machalovec* = Mahálfalva
(Szepes vm.)
285. Macsola (Bereg vm.)
Magyarfalu (Pozsony vm.),
ld. 524. Uhorská Ves
286. Magyarszerdahely (Zala
vm.)
Mahálfalva (Szepes vm.),
ld. 284. Machalovec
287. Makó (Csanád vm.)
288. Malachov = Malakó-
peresény (Zólyom vm.)
- Malacka (Pozsony vm.),
ld. 289. Malacky
289. Malacky = Malacka
(Pozsony vm.)
Malakóperesény (Zólyom
vm.), ld. 288. Malachov
290. Malé Ostratice = Kis-
sándori (Trencsén vm.)
291. Malino (Pozsega vm.)
292. Malý Šur = Pénteksur
(Pozsony vm.)
293. Marcellháza (Komárom
vm.)
294. Margita (Sopron vm.)*
Margitsziget, ld. 84. Buda-
pest
Medgyes (Nagy-Küküllő
vm.), ld. 295. Medias
295. Medias = Medgyes (Nagy-
küküllő vm.)
296. Medgyesegyháza (Arad
vm.)
297. Medovarce = Méznevelő
(Hont vm.)
298. Mészszke
Méznevelő (Hont vm.), ld.
297. Medovarce
299. Mezőbánd (Maros-Torda
vm.)
300. Mezőberény (Békés vm.)
301. Mezőkomárom (Veszprém
vm.)
302. Mezőkövesd (Borsod vm.)
303. Mezőtur (Jász-Nagykun-
Szolnok vm.)
Miava (Pozsony vm.), ld.
320. Myjava
Miklósvágás (Sáros vm.),
ld. 304. Mikalušovce
304. Miklušovce = Miklósvágás
(Sáros vm.)
305. Miskepuszta (Heves vm.)
306. Miskolc (Borsod vm.)
307. Miszla (Tolna vm.)
308. Mitrovica (Szerém vm.)
309. Moldova Veche = Ómol-
dova (Krassó-Szőrény
vm.)*
310. Monaj (Abaúj-Torna vm.)
311. Monosbél (Borsod vm.)
312. Monostorszeg (Bács-Bod-
rog vm.)

- Moraván (Nyitra vm.), ld.
313. Moravany nad Váhom
313. Moravany nad Váhom = Moraván (Nyitra vm.)
314. Moravský Svätý Ján = Morvaszentjános (Pozsony vm.)
315. Mörbisch = Fertőmeggyes (Sopron vm.)
Morvaszentjános (Pozsony vm.), ld. 314. Moravský Svätý Ján
Mosóc (Turóc vm.), ld. 316. Mosovce
316. Mosovce = Mosóc (Turóc vm.)
317. Muhi-puszta (Borsod vm.)
318. Müllerdorf = Szárazvám (Sopron vm.)
319. Munkács (Ung vm.)
320. Myjava = Miava (Nyitra vm.)
321. *Nágócs* (Somogy vm.)
Nagybaromlak (Nagy-küküllő vm.), ld. 553. Vorumloc
Nagybiszterec (Árva vm.), ld. 543. Velký Bysterec
322. Nagydém (Veszprém vm.)
323. Nagydorog (Tolna vm.)
Nagyenyed (Alsó-Fehér vm.), ld. 7. Aiud
324. Nagyécs (Győr vm.)
Nagygáj (Torontál vm.), ld. 542. Veliki Gaj
325. Nagyhalász (Szabolcs vm.)
326. Nagyharsány (Baranya vm.)
327. Nagyhörcsök (Fejér vm.)
Nagykajdacs, ld. 223. Kajdacs
328. Nagykamond (Veszprém vm.)
329. Nagykáta (Pest-Pilis-Solt-Kiskun vm.)
330. Nagykőrös (Pest-Pilis-Solt-Kiskun vm.)
331. Nagykörű (Jász-Nagykunszolnok vm.)
332. Nagymánya (Bars vm.)
333. Nagymórichida (Győr vm.)
334. Nagysurány (Nyitra vm.)
Nagyszeben (Szeben vm.) ld. 420. Sibiu
335. Nagyszékely (Tolna vm.)
Nagytapolcsány (Nyitra vm.), ld. 509. Topolcany
336. Nagytőke (Csongrád vm.)
337. Nagyvárad (Bihar vm.)
338. Némedi (Tolna vm.)
339. Nemesmilitics (Bács-Bodrog vm.)*
Nemesvárálja (Trencsén vm.), ld. 565. Zemianske Podhradie
340. Németkér (Tolna vm.)
Németszentpéter (Temes vm.), ld. 410. Sânpetru German
341. Neszmély (Komárom vm.)
342. Neusiedl am See = Nezsider (Moson vm.)
Nezsider (Moson vm.), ld. 342. Neusiedl am See
343. Nižnia = Nizsna (Árva vm.)
Nizsna (Árva vm.), ld. 343. Nižnia
344. Novi Banovci (Szerém vm.)
345. Nyergesújfalu (Esztergom vm.)
346. Nyiregyháza (Szabolcs vm.)
Nyulas (Moson vm.), ld. 219. Jois
347. Nyulfalva (Győr vm.)
348. Nyirgyulaj (Szabolcs vm.)
349. *Óbecse* (Bács-Bodrog vm.)
Óbuda, ld. 84. Budapest
350. Ócsa (Pest-Pilis-Solt-Kiskun vm.)
351. Ódány (Tolna vm.)
352. Oggau = Oka (Sopron vm.)
353. Ógyalla (Komárom vm.)
354. Óhuta (Borsod vm.)
Oka (Sopron vm.), ld. 352. Oggau
Oláhszilvás (Alsó-Fehér vm.), ld. 425. Silivaş
355. Oltárc (Zala vm.)
Ómoldova (Krassó-Szörény vm.), ld. 309. Moldova Veche
356. Ordód-Babót (Sopron vm.)
357. Oros (Szabolcs vm.)
358. Orsova = Orşova (Krassó-Szörény vm.)
Oroszlánkő (Trencsén vm.) ld. 557. Vratské Podhradie
395. Osijek = Eszék (Verőce vm.)
360. Osli (Sopron vm.)
361. Osztrovai sziget = Insel Osztrova (Alduna)
Öregárpás, ld. 333. Nagymórichida
362. Öreglak (Somogy vm.)
363. *Paks* (Tolna vm.)
Palánk (Temes vm.), ld. 364. Palanka*
364. Palanka = Palánk (Temes vm.)
365. Pálfa (Tolna vm.)
366. Pančevo = Pancsova (Torontál vm.)*
Pancsova (Torontál vm.), ld. 366. Pančevo
367. Paradicsom-puszta (Tolna vm.)
368. Pázmánd (Fejér vm.)
369. Pázmándfalva (Győr vm.)
370. Pécs (Baranya vm.)
Pénteksur (Pozsony vm.), ld. 292. Malý Šur
371. Perkáta (Fejér vm.)
Petőfalva (Sopron vm.), ld. 379. Pöttelsdorf
372. Petőháza (Sopron vm.)
373. Piliny (Nógrád vm.)
374. Pincehely (Tolna vm.)
375. Plavecké Podhradie = Detrekővárálja (Pozsony vm.)
376. Ploštín = Plostin (Liptó vm.)
377. Podhradie = Szucsányvárálja (Turóc vm.)
- 377/a. Popinci (Szerém vm.)
378. Poty (Vas vm.)



379. Pöttelsdorf = Petőfalva (Sopron vm.)
380. Prenčov = Berencsfalu (Hont vm.)
381. Progar (Szerém vm.)
382. Potzneusiedl = Lajtafalu (Moson vm.)
Pozsony (Pozsony vm.), ld. 82. Bratislava
383. Puchov = Puhó (Trencsén vm.)
Puhó (Trencsén vm.), ld. 383. Puchov
384. Pusztagéc (Nógrád vm.)
Pusztakalán (Hunyad vm.), ld. 92. Criseni
385. Pusztaszentistvánháza (Pest-Pilis-Solt-Kiskun vm.)
386. Püspökhatvan (Pest-Pilis-Solt-Kiskun vm.)
387. *Rábatamási* (Sopron vm.)
388. Rácalmás (Fejér vm.)
389. Rácegres (Somogy vm.)
390. Račičtorf = Récese (Pozsony vm.)
Rád, ld. 504. Tiszarád
391. Rádfa (Baranya vm.)
392. Radola = Radola (Trencsén vm.)
393. Radošina = Radosna (Nyitra vm.)
Radosna (Nyitra vm.), ld. 393. Radošina
394. Radostyán (Borsod vm.)
395. Rákoskeresztur (Pest-Pilis-Solt-Kiskun vm.)
396. Rákospalota (Pest-Pilis-Solt-Kiskun vm.)
397. Ráró (Győr vm.)
398. Râșnov = Barcarozsnyó (Brassó vm.)
399. Ravaszd (Győr vm.)*
400. Rechnitz = Rohonc (Vas vm.)
Récese (Pozsony vm.), ld. 390. Račičtorf
401. Regőce (Bács-Bodrog vm.)
402. Regőly (Tolna vm.)
Rohonc (Vas vm.), ld. 400. Rechnitz
403. Rozvágy (Abauj-Torna vm.)
Rudas (Trencsén vm.), ld. 404. Rudina
404. Rudina = Rudas (Trencsén vm.)
405. Ruma (Szerém vm.)
406. Rust = Ruszt (Sopron vm.)
Ruszt (Sopron vm.), ld. 406. Rust
407. *Sajkáslak* (Bács-Bodrog vm.)
408. Sámsonháza (Nógrád vm.)
Sándoregyháza (Torontál vm.), ld. 213. Ivanovo*
409. Sandulești = Szind (Torda-Aranyos vm.)
410. Sânpetru-German = Németszentpéter Temes vm.)
411. Sarkad (Bihar vm.)
412. Sárkeszi (Fejér vm.)
413. Sárosd (Fejér vm.)
Sarlókajsa (Nyitra vm.), ld. 414. Šarlužky Kajsa
414. Šarlužky Kajsa = Sarlókajsa (Nyitra vm.)
415. Sárszentlőrinc (Tolna vm.)
416. Schützen am Gabirge = Sérc (Sopron vm.)
417. Sényő (Szabolcs vm.)
418. Sepsibesenyő (Háromszék vm.)
Sérc (Sopron vm.), ld. 416. Schützen am Gebirge
419. Seregélyes (Fejér vm.)
420. Sibiu = Nagyszeben (Szeben vm.)
421. Siegendorf = Cinfalva (Sopron vm.)
422. Sikátor (Veszprém vm.)
423. Silica = Szilice (Gömör és Kishont vm.)
424. Silivaș = Oláhszilvás (Alsó-Fehér vm.)
425. Simontornya (Tolna vm.)
426. Simunovec (Szerém vm.)
427. Sisak = Sziszek (Zágráb vm.)
428. Skala = Vágsszilvás (Trencsén vm.)
429. Smolenice = Szomolány (Pozsony vm.)
430. Somlóvásárhely (Veszprém vm.)
431. Somlyó (Veszprém vm.)
432. Somogyaszaló (Somogy vm.)
433. Somogyvár (Somogy vm.)
434. Sopron (Sopron vm.)
435. Sósartyán (Nógrád vm.)
436. Sotin (Szerém vm.)
437. Spisské Podhradie = Szepesváralja (Szepes vm.)
438. Stari Banovci (Szerém vm.)
439. Stinkenbrunn = Büdöskút (Sopron vm.)
Stomfa (Pozsony vm.), ld. 440. Stupava
440. Stupava = Stomfa (Pozsony vm.)
441. Surčín (Szerém vm.)
442. Susek (Szerém vm.)
443. Süttő (Estergom vm.)
444. *Szabadhidvég* (Somogy vm.)
445. Szabatonypuszta (Tolna vm.)
446. Szada (Pest-Pilis-Solt-Kiskun vm.)
447. Szádelő (Nógrád vm.)
448. Szalacska (Somogy vm.)
Száltelek (Maros-Torda vm.), ld. 498. Ţiptelnic
449. Szántód (Somogy vm.)
450. Szárazd (Tolna vm.)
Száravzám (Sopron vm.), ld. 318. Müllendorf
451. Szászhalombatta (Fejér vm.)
452. Szebény (Baranya vm.)
453. Szebeszló (Turóc vm.)
454. Szederjes (Udvarhely vm.)
455. Szeged (Csongrád vm.)
456. Székelykeresztur (Udvarhely vm.)
457. Székesfehérvár (Fejér vm.)
458. Szekszárd (Tolna vm.)
Szelincs (Pozsony vm.), ld. 564. Zelenc
459. Szendrő (Borsod vm.)

460. Szennyepusztá (Szaboles vm.)
461. Szent András-pusztá (Tolna vm.)
462. Szentandrás (Bihar vm.)
463. Szentes (Csongrád vm.)
464. Szentgál (Veszprém vm.)
465. Szentgál (Tolna vm.)
466. Szentmáriapusztá (Bodrogköz, Zemplén vm.)
467. Szentmártonkátá (Pest-Pilis-Solt-Kiskun vm.)*
Szepesváralja (Szepes vm.), ld. 437. Spisské Podhradie
468. Szepetk (Zala vm.)
Széppatak (Trencsén vm.), ld. 265. Krivoklát
469. Szigliget (Zala vm.)
470. Szikszó (Abauj-Torna vm.)
471. Szilágyi (Bács-Bodrog vm.)*
Szilice (Gömör és Kishont vm.), ld. 423. Silica
472. Szina (Borsod vm.)
Szind (Torda-Aranyos vm.), ld. 409. Sandulesti
473. Szirák (Nógrád vm.)
474. Szirmabesenő (Borsod vm.)
Sziszek (Zágráb vm.), ld. 427. Sisak
475. Szob (Hont vm.)
476. Szólád (Somogy vm.)
477. Szombathely (Vas vm.)
Szomolány (Pozsony vm.), ld. 429. Smolenice
478. Szorosad (Somogy vm.)
479. Szőny (Komárom vm.)
480. Szőreg (Torontál vm.)
Szucsányváralja (Turóc vm.), ld. 377. Podhradie
481. Szurdok (Pest-Pilis-Solt-Kiskun vm.)
Tabán, ld. 84. Budapest
Táblás (Nagyküküllő vm.), ld. 130. Dupusul
482. Taliándörögd (Zala vm.)
483. Tápiófarmos (Pest-Pilis-Solt-Kiskun vm.)
484. Tapolca (Zala vm.)
485. Tápszentmiklós (Győr vm.)
486. Tarján (Komárom vm.)
487. Tardoskedd (Nyitra vm.)
488. Tatabánya (Komárom vm.)
489. Tátika (Zala vm.)
490. Tekenye (Zala vm.)
491. Telekpart (Jász-Nagykunszolnok vm.)
492. Temeskubin (Temes vm.)
493. Tengelic (Tolna vm.)
494. Tengeri (Baranya vm.)
495. Tengőd (Tolna vm.)
496. Tét (Győr vm.)*
497. Tevel (Tolna vm.)
498. Tiptelnic = Száltelek (Maros-Torda vm.)
499. Tinód (Fejér vm.)
500. Tiszadob (Szaboles vm.)
501. Tiszaföldvár (Jász-Nagykunszolnok vm.)
502. Tiszalök (Szaboles vm.)
503. Tiszaluc (Zemplén vm.)
504. Tiszarád (Szaboles vm.)
505. Tóalmás (Pest-Pilis-Solt-Kiskun vm.)
506. Toarella = Kisprázmár (Nagyküküllő vm.)
507. Tolnanémedi (Tolna vm.)
508. Tolnatamási (Tolna vm.)
Tolnaváralja, ld. 533. Váralja
509. Topofcany = Nagytapolcsány (Nyitra vm.)
510. Toponár (Somogy vm.)
Torda (Aranyos-Torda vm.), ld. 520. Turda
511. Torja (Háromszék vm.)
Tóthalom (Trencsén vm.), ld. 252. Kopec
512. Tótkomlós (Békés vm.)
513. Tömörkény (Csongrád vm.)*
514. Trauersdorf = Darázsfalu (Sopron vm.)
515. Trebatice = Vágterebe (Nyitra vm.)
516. Terčianske Teplice = Trencsénteplic (Trencsén vm.)
Trencsénteplic (Trencsén vm.), ld. 517. Terčianske Teplice
517. Trenčín = Trencsén vm.)
Trencsén (Trencsén vm.), ld. 517. Trenčín
518. Turčianska Blatnica = Blatnica (Turóc vm.)
519. Turčianský Svätý Martin = Turócszentmárton (Turóc vm.)
Turócbeszterce (Turóc vm.), ld. 86. Bystrička
Turócszentmárton (Turóc vm.), ld. 519. Turčianský Svätý Martin
520. Turda = Torda (Torda Aranyos vm.)
521. Turie Pole = Túrmező (Nógrád vm.)
Túrmező (Nógrád vm.), ld. 521. Turie Pole
522. *Udvard* (Komárom vm.)
523. Udvari (Tolna vm.)
524. Uhorská Ves = Magyarfalu (Pozsony vm.)
525. Újdiósgyőr (Borsod vm.)
526. Újdombovár (Tolna vm.)
527. Újvidék (Bács-Bodrog vm.)
528. *Vácszentlászló* (Pest-Pilis-Solt-Kiskun vm.)
529. Vác (Pest-Pilis-Solt-Kiskun vm.)
Vadász (Arad vm.), ld. 532. Vánatori
Vágsziklás (Trencsén vm.), ld. 428. Skala
Vágterebe (Nyitra vm.), ld. 515. Trebatice
530. Vál (Fejér vm.)
531. Vámospércs (Hajdú vm.)
532. Vánatori = Vadász (Arad vm.)
533. Váralja (Tolna vm.)
534. Varsád (Tolna vm.)
535. Várşand = Gyulavarsánd (Arad vm.)
536. Vasas (Baranya vm.)
537. Vaszar (Veszprém vm.)
538. Vasasszentiván (Szolnok-Doboka vm.)
539. Vattina (Temes vm.)
Vecel (Hunyad vm.), ld. 548. Veřel

540. Végvezekény (Nyitra vm.)
 541. Velem-Szent-Vid (Vas vm.)
 542. Veliki Gaj = Nagygáj
 (Torontál vm.)
 543. Velký Bysterec = Nagy-
 biszterec (Árva vm.)
 544. Véménd (Baranya vm.)
 545. Verebély (Bars vm.)
 Versec (Temes vm.),
 ld. 556. Vršac
 546. Verseg (Pest-Pilis-Solt-
 Kiskún vm.)
 547. Veszprém (Veszprém vm.)
 548. Veřel = Vecel (Hunyad
 vm.)
 549. Vindornyalak (Zala vm.)
550. Vinkovci (Szerém vm.)
 551. Vojakovac (Belovár-Kőrös
 vm.)
 552. Volpovo (Vérőce vm.)
 553. Vorumloc = Nagybarom-
 lák (Nagykükküllő vm.)
 554. Vörösegyháza (Tolna vm.)
 555. Vörösmart (Baranya vm.)
 556. Vršac = Versec (Temes
 vm.)
 557. Vrsatské Podhradie =
 Oroszlánkő (Trencsén
 vm.)
 558. Vukovár (Szerém vm.)
 559. Vyšni Kubin = Felső-
 kubin (Árva vm.)
560. Zagersdorf = Zárány
 (Sopron vm.)
 561. Zalaba (Hont vm.)
 562. Zalaszentgrót (Zala vm.)
 563. Zalaszentmihály (Zala
 vm.)
 Zárány (Sopron vm.),
 ld. 560. Zagersdorf
 564. Zelenec = Szelincs
 (Pozsony vm.)
 565. Zemianske Podhradie =
 Nemesvárálja (Tren-
 csén vm.)
 566. Zombor (Bács-Bodrog vm.)
 567. Zseliz (Bars vm.)
 568. Zsitvatorok (Nyitra vm.)



Kiadásért felelős: Dr. Alföldi András.